

Aktien:	Branche:	Land:	Anteile:
Nestle	Nahrungsmittel	Schweiz	6,78%
Unilever	Nahrungsmittel	UK	4,94%
Apple	Technologie	USA	4,90%
Mastercard	Finanzdienstleistungen	USA	4,59%
Bechtle	IT-Dienstleistungen	Deutschland	4,50%
Microsoft	Software	USA	4,04%
Amazon	Handel	USA	4,00%
Danaher	Medizinische Geräte	USA	3,87%
VISA	Finanzdienstleistungen	USA	3,55%
Medtronic	Medizinische Geräte	Irland	3,38%
Thermo Fisher Scientific	Medizinische Geräte	USA	3,33%
Coloplast	Medizinische Geräte	Dänemark	3,29%
Novo-Nordisk	Pharma	Dänemark	3,10%
General Mills	Nahrungsmittel	USA	3,08%
Union Pacific	Eisenbahn und Straße	USA	3,06%
Procter & Gamble	Drogerie und Kosmetik	USA	2,94%
PepsiCo	Getränke	USA	2,85%
Coca-Cola	Getränke	USA	2,81%
Fielmann	Handel	Deutschland	2,63%
CTS Eventim	Entertainment	Deutschland	2,34%
Nvidia	Halbleiter	USA	2,06%
Novartis	Pharma	Schweiz	2,05%
Caterpillar	Spezialmaschinenbau	USA	2,03%
Ross Stores	Handel	USA	1,99%
BB Biotech	Biotechnologie	Schweiz	1,91%
United Internet	Internet	Deutschland	1,88%
Hannover Rück	Versicherungen	Deutschland	1,82%
Disney Co	Entertainment	USA	1,81%
Facebook	Internet	USA	1,61%
Reckitt Benckiser	Drogerie und Kosmetik	UK	1,58%
Johnson & Johnson	Pharma	USA	1,45%
Altria	Tabak	USA	1,17%
Duerr AG	Spezialmaschinenbau	Deutschland	0,94%
Geberit	Sanitärtechnik	Schweiz	0,91%
Anheuser-Busch InBev	Getränke	Belgien	0,70%
Sixt	Mobilitätsdienstleister	Deutschland	0,66%
3M	Technologie	USA	0,65%
Colgate-Palmolive	Drogerie und Kosmetik	USA	0,53%
Gilead Sciences	Biotechnologie	USA	0,26%

Ich habe General Mills nach gekauft

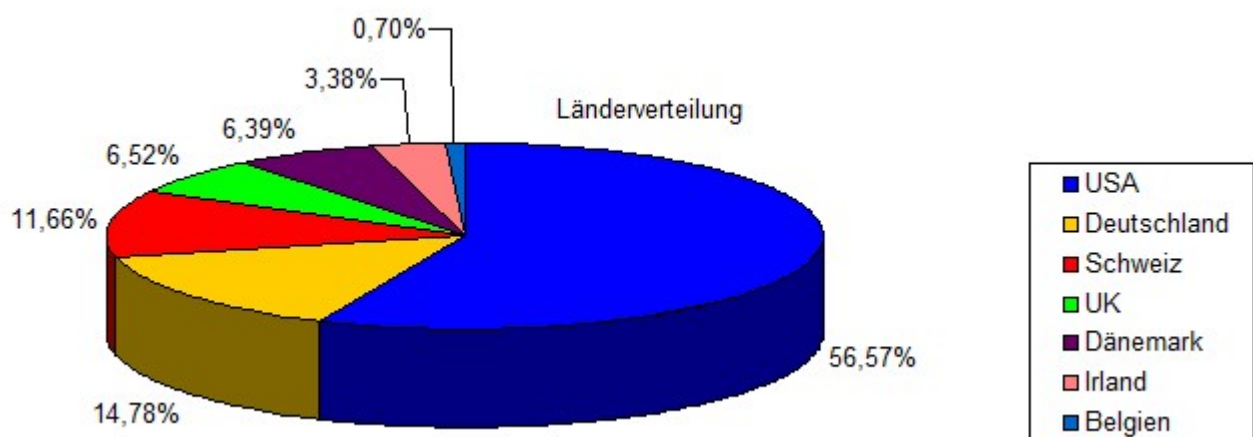

Aktien

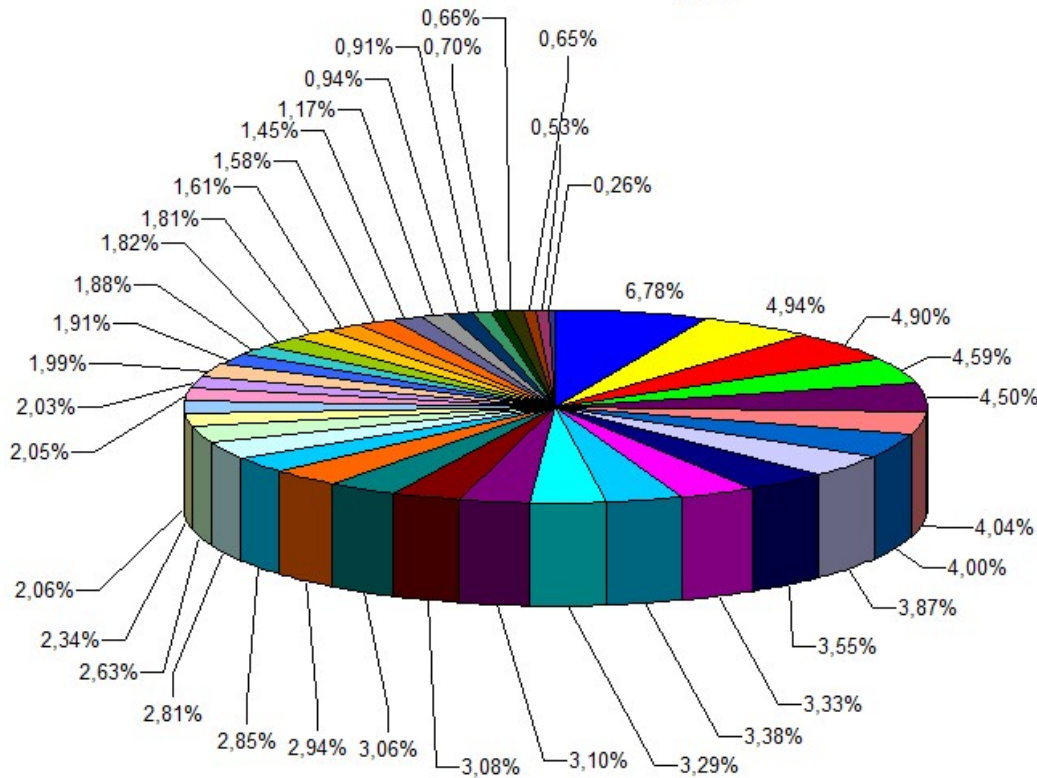

- Nestle
- Unilever
- Apple
- Mastercard
- Bechtle
- Microsoft
- Amazon
- Danaher
- VISA
- Thermo Fisher Scientific
- Medtronic
- Coloplast
- Novo-Nordisk
- General Mills
- Union Pacific
- Procter & Gamble
- PepsiCo
- Coca-Cola
- Fielmann
- CTS Eventim
- Nvidia
- Novartis
- Caterpillar
- Ross Stores
- BB Biotech
- United Internet
- Hannover Rück
- Disney Co
- Facebook
- Reckitt Benckiser
- Johnson & Johnson
- Altria
- Duerr AG
- Geberit
- Anheuser-Busch InBev
- Sixt
- 3M
- Colgate-Palmolive
- Gilead Sciences

Branchen

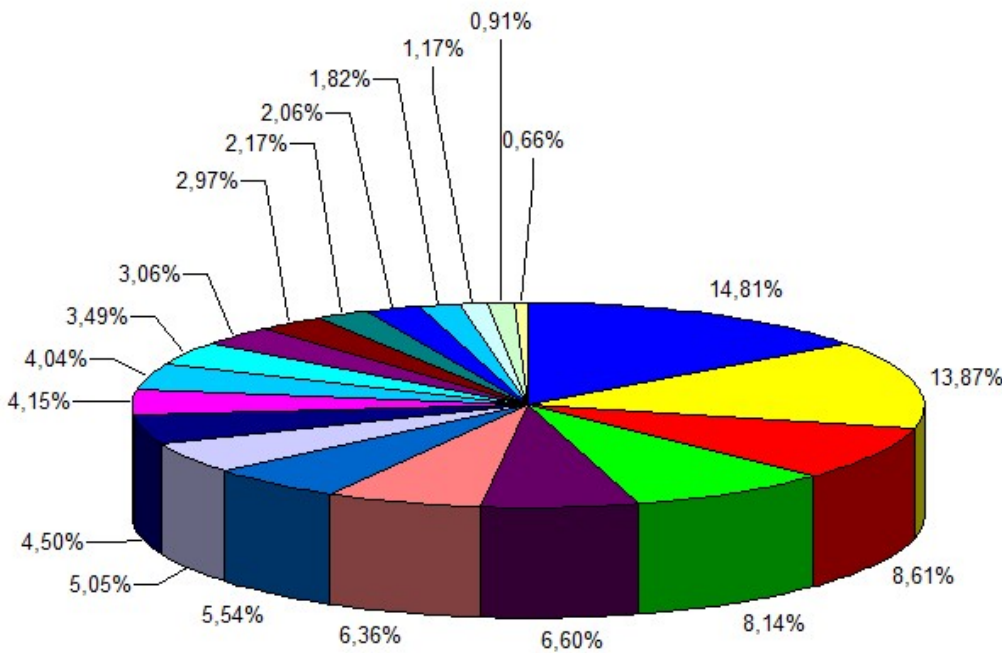

- Nahrungsmittel
- Medizinische Geräte
- Handel
- Finanzdienstleistungen
- Pharma
- Getränke
- Technologie
- Drogerie und Kosmetik
- IT-Dienstleistungen
- Entertainment
- Software
- Internet
- Eisenbahn und Straße
- Spezialmaschinenbau
- Biotechnologie
- Halbleiter
- Versicherungen
- Tabak
- Sanitärtechnik
- Mobilitätsdienstleister

Dividenden 2020

	Aktie	ExTag	Zahltag - je Anteil	
15,000 % Quellensteuer	3M	12.02.2020	12.03.2020	\$1,470
15,000 % Quellensteuer	3M	20.05.2020	12.06.2020	\$1,470
15,000 % Quellensteuer	Altria	24.12.2019	10.01.2020	\$0,840
15,000 % Quellensteuer	Altria	23.03.2020	30.04.2020	\$0,840
15,000 % Quellensteuer	Altria	11.06.2020	10.07.2020	\$0,840
27,000 % Quellensteuer	Anheuser-Busch InBev	08.06.2020	11.06.2020	0,50 €
15,000 % Quellensteuer	Apple	06.02.2020	13.02.2020	\$0,770
15,000 % Quellensteuer	Apple	07.05.2020	14.05.2020	\$0,820
15,000 % Quellensteuer	Apple	06.08.2020	13.08.2020	\$0,820
35,000 % Quellensteuer	BB Biotech	20.03.2020	25.03.2020	SFr. 3,40
	Bechtie	27.05.2020	02.06.2020	1,20 €
15,000 % Quellensteuer	Caterpillar	16.01.2020	20.02.2020	\$1,030
15,000 % Quellensteuer	Caterpillar	16.04.2020	20.05.2020	\$1,030
15,000 % Quellensteuer	Caterpillar	16.07.2020	20.08.2020	\$1,030
15,000 % Quellensteuer	Coca-Cola	12.03.2020	01.04.2020	\$0,410
15,000 % Quellensteuer	Coca-Cola	11.06.2020	01.07.2020	\$0,410
15,000 % Quellensteuer	Colgate - Palmolive	21.01.2020	14.02.2020	\$0,430
15,000 % Quellensteuer	Colgate - Palmolive	16.04.2020	15.05.2020	\$0,440
15,000 % Quellensteuer	Colgate - Palmolive	16.07.2020	14.08.2020	\$0,440
27,000 % Quellensteuer	Coloplast	08.05.2020	13.05.2020	DKK 5,00
	CTS Eventim		Covid-19 Ausfall	
15,000 % Quellensteuer	Danaher	24.12.2019	31.01.2020	\$0,17
15,000 % Quellensteuer	Danaher	25.03.2020	24.04.2020	\$0,18
15,000 % Quellensteuer	Danaher	24.06.2020	31.07.2020	\$0,18
15,000 % Quellensteuer	Disney Co	13.12.2019	16.01.2020	\$0,880
15,000 % Quellensteuer	Disney Co		Covid-19 Ausfall	
	Duerr AG	28.05.2020	03.06.2020	0,80 €
	Fielmann		Covid-19 Ausfall	
35,000 % Quellensteuer	Geberit	02.04.2020	07.04.2020	SFr. 11,30
15,000 % Quellensteuer	General Mills	08.01.2020	03.02.2020	\$0,490
15,000 % Quellensteuer	General Mills	07.04.2020	04.05.2020	\$0,490
15,000 % Quellensteuer	General Mills	08.07.2020	03.08.2020	\$0,490
15,000 % Quellensteuer	Gilead Sciences	11.12.2019	02.01.2020	\$0,630
15,000 % Quellensteuer	Gilead Sciences	11.03.2020	30.03.2020	\$0,680
15,000 % Quellensteuer	Gilead Sciences	10.06.2020	29.06.2020	\$0,680
	Hannover Rück	06.05.2020	11.05.2020	5,50 €
15,000 % Quellensteuer	Mastercard	07.01.2020	07.02.2020	\$0,400
15,000 % Quellensteuer	Mastercard	07.04.2020	08.05.2020	\$0,400
15,000 % Quellensteuer	Mastercard	07.07.2020	07.08.2020	\$0,400
25,000 % Quellensteuer	MEDTRONIC PLC	24.12.2019	21.01.2020	\$0,540
25,000 % Quellensteuer	MEDTRONIC PLC	25.03.2020	17.04.2020	\$0,540
25,000 % Quellensteuer	MEDTRONIC PLC	24.06.2020	17.07.2020	\$0,580
15,000 % Quellensteuer	Microsoft	18.02.2020	12.03.2020	\$0,510
15,000 % Quellensteuer	Microsoft	19.05.2020	11.06.2020	\$0,510
35,000 % Quellensteuer	Nestle	24.04.2020	29.04.2020	SFr. 2,70
35,000 % Quellensteuer	Novartis	02.03.2020	05.03.2020	SFr. 2,95
27,000 % Quellensteuer	Novo-Nordisk	26.03.2020	31.03.2020	DKK 5,35
27,000 % Quellensteuer	Novo-Nordisk	13.08.2020	18.08.2020	DKK 3,25
15,000 % Quellensteuer	PepsiCo	05.12.2019	07.01.2019	\$0,955
15,000 % Quellensteuer	PepsiCo	04.03.2020	31.03.2020	\$0,955
15,000 % Quellensteuer	PepsiCo	03.06.2020	30.06.2020	\$1,023
	Reckitt Benckiser	15.04.2020	28.05.2020	£1,0160
15,000 % Quellensteuer	Procter & Gamble	22.01.2020	18.02.2020	\$0,7459
15,000 % Quellensteuer	Procter & Gamble	22.04.2020	15.05.2020	\$0,7907
15,000 % Quellensteuer	Procter & Gamble	22.07.2020	17.08.2020	\$0,7907
15,000 % Quellensteuer	Ross Stores	04.12.2019	03.01.2020	\$0,255
15,000 % Quellensteuer	Ross Stores	13.03.2020	31.03.2020	\$0,285
15,000 % Quellensteuer	Ross Stores		Covid-19 Ausfall	
	Sixt	24.06.2020	29.06.2020	0,05 €
15,000 % Quellensteuer	Thermo Fisher Scientific	13.12.2019	15.01.2020	\$0,190
15,000 % Quellensteuer	Thermo Fisher Scientific	12.03.2020	16.04.2020	\$0,220
15,000 % Quellensteuer	Thermo Fisher Scientific	11.06.2020	15.07.2020	\$0,220
	United Internet	20.05.2020	26.05.2020	0,50 €
15,000 % Quellensteuer	Union Pacific	26.11.2019	02.01.2020	\$0,970
15,000 % Quellensteuer	Union Pacific	26.02.2020	31.03.2020	\$0,970
15,000 % Quellensteuer	Union Pacific	27.05.2020	30.06.2020	\$0,970
	Unilever	19.02.2020	18.03.2020	£0,3472
	Unilever	13.05.2020	04.06.2020	£0,3614
15,000 % Quellensteuer	VISA Inc	12.02.2020	03.03.2020	\$0,300
15,000 % Quellensteuer	VISA Inc	12.05.2020	02.06.2020	\$0,300

Dividenden 2016 vs 2017 vs 2018 vs 2019 vs 2020

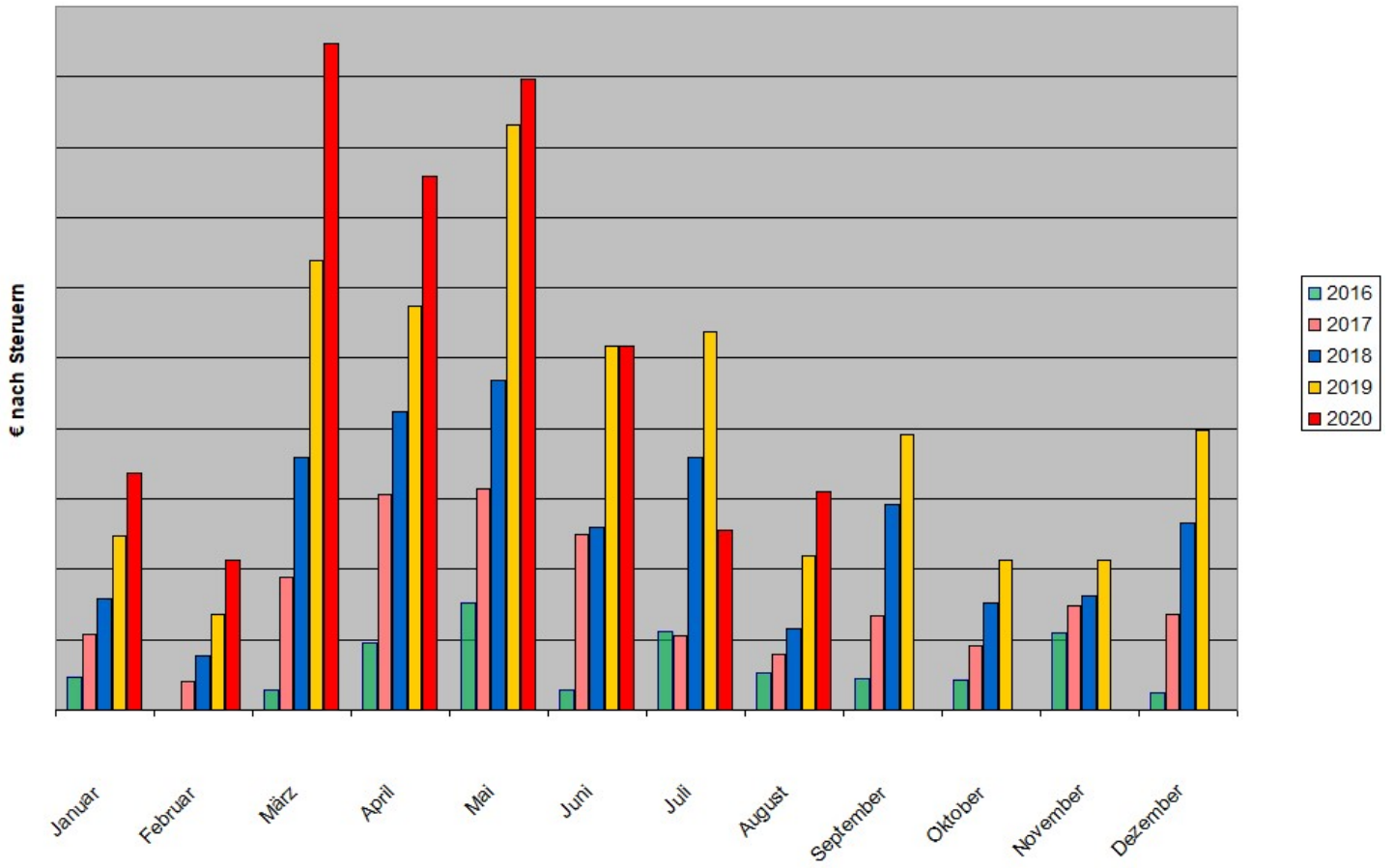

Dividenden

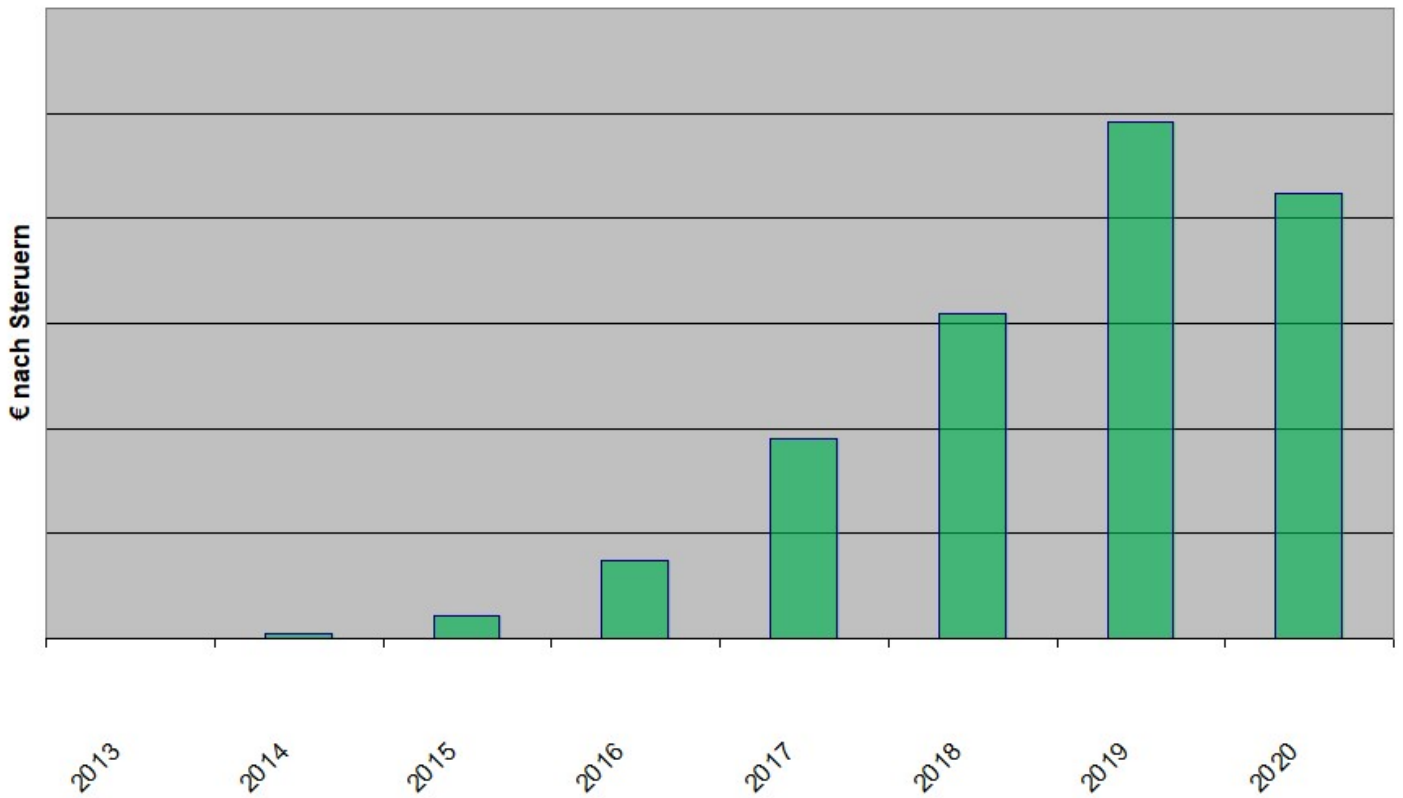



2020: 10,01% Rendite bei 20,04% Vola
1 Jahr: 19,64% Rendite bei 16,89% Vola
3 Jahre: 59,16% Rendite bei 12,07% Vola
5 Jahre: 83,80% Rendite bei 12,72% Vola
seit Auflage (Jan 2014): 120,18% Rendite bei 14,60% Vola

