

Aktien:	Branche:	Land:	Anteile:
Nestle	Nahrungsmittel	Schweiz	6,93%
Unilever	Nahrungsmittel	UK	5,25%
Apple	Technologie	USA	4,82%
Bechtle	IT-Dienstleistungen	Deutschland	4,56%
Mastercard	Finanzdienstleistungen	USA	3,98%
Danaher	Medizinische Geräte	USA	3,84%
Medtronic	Medizinische Geräte	Irland	3,78%
VISA	Finanzdienstleistungen	USA	3,67%
Microsoft	Software	USA	3,60%
Amazon	Handel	USA	3,56%
Thermo Fisher Scientific	Medizinische Geräte	USA	3,33%
Coloplast	Medizinische Geräte	Dänemark	3,33%
Procter & Gamble	Drogerie und Kosmetik	USA	3,25%
General Mills	Nahrungsmittel	USA	3,24%
Novo-Nordisk	Pharma	Dänemark	3,04%
CTS Eventim	Entertainment	Deutschland	3,02%
Union Pacific	Eisenbahn und Straße	USA	2,91%
Coca-Cola	Getränke	USA	2,79%
Fielmann	Handel	Deutschland	2,75%
PepsiCo	Getränke	USA	2,74%
Ross Stores	Handel	USA	2,34%
Caterpillar	Spezialmaschinenbau	USA	2,29%
Disney Co	Entertainment	USA	2,16%
Novartis	Pharma	Schweiz	2,00%
BB Biotech	Biotechnologie	Schweiz	1,96%
Nvidia	Halbleiter	USA	1,85%
United Internet	Internet	Deutschland	1,57%
Hannover Rück	Versicherungen	Deutschland	1,54%
Facebook	Internet	USA	1,38%
Johnson & Johnson	Pharma	USA	1,32%
Reckitt Benckiser	Drogerie und Kosmetik	UK	1,31%
Duerr AG	Spezialmaschinenbau	Deutschland	1,17%
Altria	Tabak	USA	0,99%
Geberit	Sanitärtechnik	Schweiz	0,90%
Anheuser-Busch InBev	Getränke	Belgien	0,76%
Sixt	Mobilitätsdienstleister	Deutschland	0,75%
3M	Technologie	USA	0,62%
Colgate-Palmolive	Drogerie und Kosmetik	USA	0,52%
Gilead Sciences	Biotechnologie	USA	0,20%

... in der letzten Woche habe ich P&G und General Mills nach gekauft ...

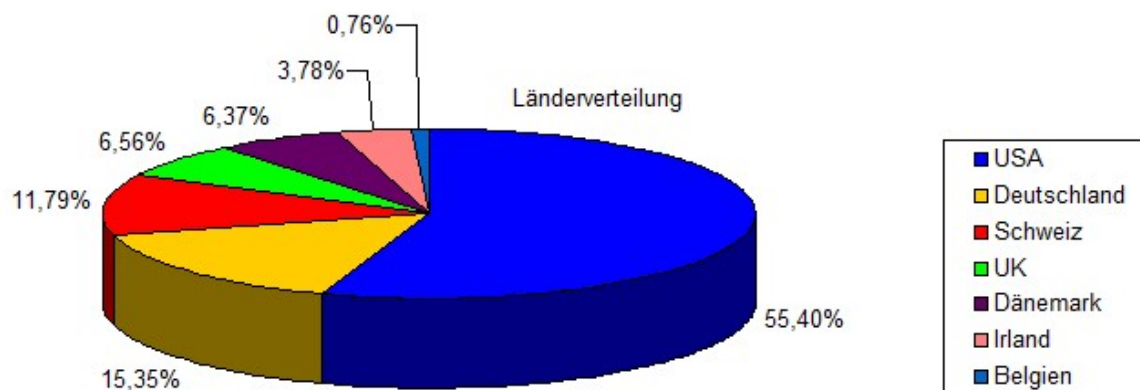

Aktien

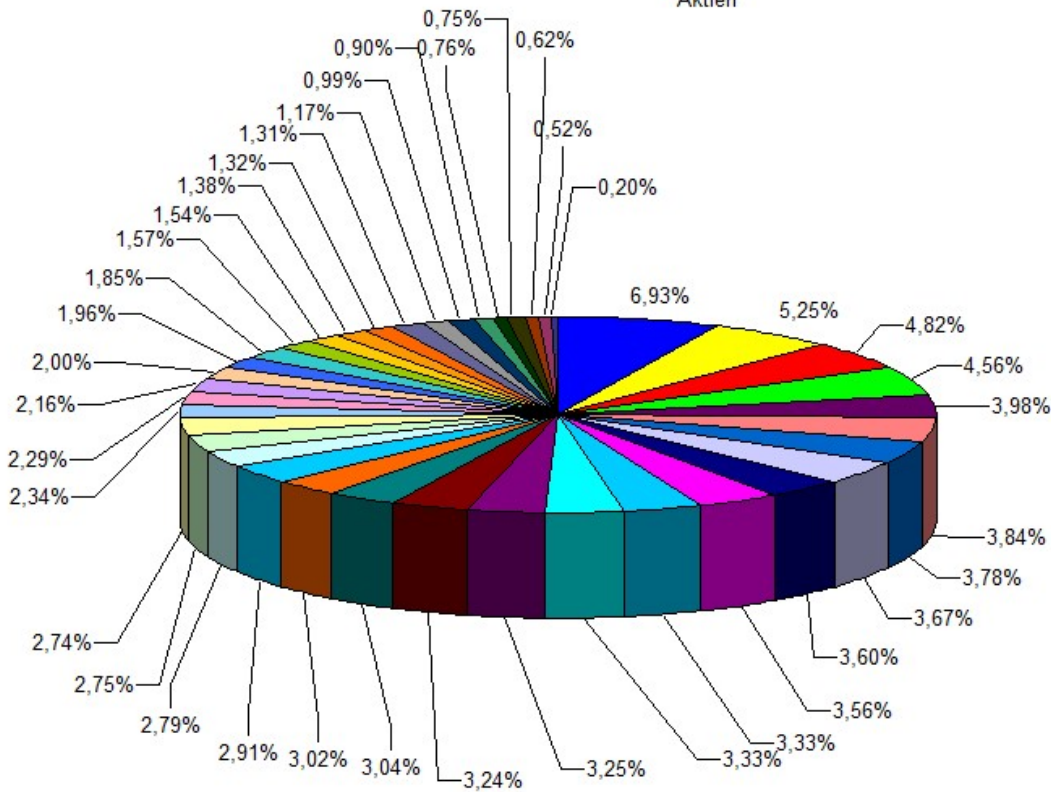

- Nestle
- Unilever
- Apple
- Bechtle
- Mastercard
- Danaher
- Medtronic
- VISA
- Microsoft
- Amazon
- Thermo Fisher Scientific
- Coloplast
- Procter & Gamble
- General Mills
- Novo-Nordisk
- CTS Eventim
- Union Pacific
- Coca-Cola
- Fielmann
- PepsiCo
- Ross Stores
- Caterpillar
- Disney Co
- Novartis
- BB Biotech
- Nvidia
- United Internet
- Hannover Rück
- Facebook
- Johnson & Johnson
- Reckitt Benckiser
- Duerr AG
- Altria
- Geberit
- Anheuser-Busch InBev
- Sixt
- 3M
- Colgate-Palmolive
- Gilead Sciences

Branchen

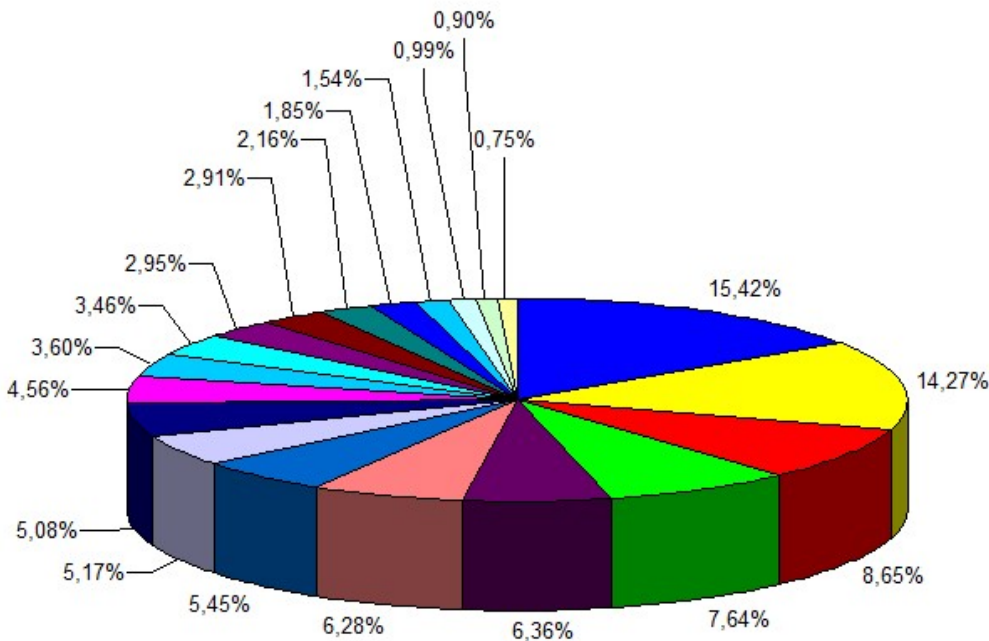

- Nahrungsmittel
- Medizinische Geräte
- Handel
- Finanzdienstleistungen
- Pharma
- Getränke
- Technologie
- Entertainment
- Drogerie und Kosmetik
- IT-Dienstleistungen
- Software
- Spezialmaschinenbau
- Internet
- Eisenbahn und Straße
- Biotechnologie
- Halbleiter
- Versicherungen
- Tabak
- Sanitärtechnik
- Mobilitätsdienstleister

Dividenden 2020

	Aktie	ExTag	Zahltag - je Anteil	
15,000 % Quellensteuer	3M	12.02.2020	12.03.2020	\$1,470
15,000 % Quellensteuer	3M	20.05.2020	12.06.2020	\$1,470
15,000 % Quellensteuer	3M	20.08.2020	12.09.2020	\$1,470
15,000 % Quellensteuer	3M	18.11.2020	14.12.2020	\$1,470
15,000 % Quellensteuer	Altria	24.12.2019	10.01.2020	\$0,840
15,000 % Quellensteuer	Altria	23.03.2020	30.04.2020	\$0,840
15,000 % Quellensteuer	Altria	11.06.2020	10.07.2020	\$0,840
15,000 % Quellensteuer	Altria	11.09.2020	09.10.2020	\$0,860
27,000 % Quellensteuer	Anheuser-Busch InBev	08.06.2020	11.06.2020	0,50 €
27,000 % Quellensteuer	Anheuser-Busch InBev		Covid-19 Ausfall	
15,000 % Quellensteuer	Apple	06.02.2020	13.02.2020	\$0,770
15,000 % Quellensteuer	Apple	07.05.2020	14.05.2020	\$0,820
15,000 % Quellensteuer	Apple	06.08.2020	13.08.2020	\$0,820
	Apple		Split 28.08.2020 1:4	
15,000 % Quellensteuer	Apple	05.11.2020	12.11.2020	\$0,205
35,000 % Quellensteuer	BB Biotech	20.03.2020	25.03.2020	SFr. 3,40
	Bechtle	27.05.2020	02.06.2020	1,20 €
15,000 % Quellensteuer	Caterpillar	16.01.2020	20.02.2020	\$1,030
15,000 % Quellensteuer	Caterpillar	16.04.2020	20.05.2020	\$1,030
15,000 % Quellensteuer	Caterpillar	16.07.2020	20.08.2020	\$1,030
15,000 % Quellensteuer	Caterpillar	22.10.2020	20.11.2020	\$1,030
15,000 % Quellensteuer	Coca-Cola	12.03.2020	01.04.2020	\$0,410
15,000 % Quellensteuer	Coca-Cola	11.06.2020	01.07.2020	\$0,410
15,000 % Quellensteuer	Coca-Cola	11.09.2020	01.10.2020	\$0,410
15,000 % Quellensteuer	Coca-Cola	27.11.2020	15.10.2020	\$0,410
15,000 % Quellensteuer	Colgate - Palmolive	21.01.2020	14.02.2020	\$0,430
15,000 % Quellensteuer	Colgate - Palmolive	16.04.2020	15.05.2020	\$0,440
15,000 % Quellensteuer	Colgate - Palmolive	16.07.2020	14.08.2020	\$0,440
15,000 % Quellensteuer	Colgate - Palmolive	21.10.2020	16.11.2020	\$0,440
27,000 % Quellensteuer	Coloplast	08.05.2020	13.05.2020	DKK 5,00
27,000 % Quellensteuer	Coloplast	03.12.2020	08.12.2020	DKK 13,00
	CTS Eventim		Covid-19 Ausfall	
15,000 % Quellensteuer	Danaher	24.12.2019	31.01.2020	\$0,17
15,000 % Quellensteuer	Danaher	25.03.2020	24.04.2020	\$0,18
15,000 % Quellensteuer	Danaher	24.06.2020	31.07.2020	\$0,18
15,000 % Quellensteuer	Danaher	24.09.2020	30.10.2020	\$0,18
15,000 % Quellensteuer	Disney Co	13.12.2019	16.01.2020	\$0,880
15,000 % Quellensteuer	Disney Co		Covid-19 Ausfall	
	Duerr AG	28.05.2020	03.06.2020	0,80 €
	Fielmann		Covid-19 Ausfall	
35,000 % Quellensteuer	Geberit	02.04.2020	07.04.2020	SFr. 11,30
15,000 % Quellensteuer	General Mills	08.01.2020	03.02.2020	\$0,490
15,000 % Quellensteuer	General Mills	07.04.2020	04.05.2020	\$0,490
15,000 % Quellensteuer	General Mills	08.07.2020	03.08.2020	\$0,490
15,000 % Quellensteuer	General Mills	07.10.2020	02.11.2020	\$0,510
15,000 % Quellensteuer	Gilead Sciences	11.12.2019	02.01.2020	\$0,630
15,000 % Quellensteuer	Gilead Sciences	11.03.2020	30.03.2020	\$0,680
15,000 % Quellensteuer	Gilead Sciences	10.06.2020	29.06.2020	\$0,680
15,000 % Quellensteuer	Gilead Sciences	11.09.2020	29.09.2020	\$0,680
	Hannover Rück	06.05.2020	11.05.2020	5,50 €
15,000 % Quellensteuer	Johnson & Johnson	21.08.2020	08.09.2020	\$1,010
15,000 % Quellensteuer	Johnson & Johnson	20.11.2020	08.12.2020	\$1,010
15,000 % Quellensteuer	Mastercard	07.01.2020	07.02.2020	\$0,400
15,000 % Quellensteuer	Mastercard	07.04.2020	08.05.2020	\$0,400
15,000 % Quellensteuer	Mastercard	07.07.2020	07.08.2020	\$0,400
15,000 % Quellensteuer	Mastercard	07.10.2020	09.11.2020	\$0,400
25,000 % Quellensteuer	MEDTRONIC PLC	24.12.2019	21.01.2020	\$0,540
25,000 % Quellensteuer	MEDTRONIC PLC	25.03.2020	17.04.2020	\$0,540
25,000 % Quellensteuer	MEDTRONIC PLC	24.06.2020	17.07.2020	\$0,580
25,000 % Quellensteuer	MEDTRONIC PLC	23.09.2020	16.10.2020	\$0,580
15,000 % Quellensteuer	Microsoft	18.02.2020	12.03.2020	\$0,510
15,000 % Quellensteuer	Microsoft	19.05.2020	11.06.2020	\$0,510
15,000 % Quellensteuer	Microsoft	18.08.2020	10.09.2020	\$0,510
15,000 % Quellensteuer	Microsoft	17.11.2020	10.12.2020	\$0,560
35,000 % Quellensteuer	Nestle	24.04.2020	29.04.2020	SFr. 2,70
35,000 % Quellensteuer	Novartis	02.03.2020	05.03.2020	SFr. 2,95
27,000 % Quellensteuer	Novo-Nordisk	26.03.2020	31.03.2020	DKK 5,35
27,000 % Quellensteuer	Novo-Nordisk	13.08.2020	18.08.2020	DKK 3,25

15,000 % Quellensteuer	Nvidia	31.08.2020	24.09.2020	\$0,160
15,000 % Quellensteuer	Nvidia	02.12.2020	29.12.2020	\$0,160
15,000 % Quellensteuer	PepsiCo	05.12.2019	07.01.2019	\$0,955
15,000 % Quellensteuer	PepsiCo	04.03.2020	31.03.2020	\$0,955
15,000 % Quellensteuer	PepsiCo	03.06.2020	30.06.2020	\$1,023
15,000 % Quellensteuer	PepsiCo	02.09.2020	30.09.2020	\$1,023
	Reckitt Benckiser	15.04.2020	28.05.2020	£1,0160
	Reckitt Benckiser	19.08.2020	29.09.2020	£0,7300
15,000 % Quellensteuer	Procter & Gamble	22.01.2020	18.02.2020	\$0,7459
15,000 % Quellensteuer	Procter & Gamble	22.04.2020	15.05.2020	\$0,7907
15,000 % Quellensteuer	Procter & Gamble	22.07.2020	17.08.2020	\$0,7907
15,000 % Quellensteuer	Procter & Gamble	21.10.2020	16.11.2020	\$0,7907
15,000 % Quellensteuer	Ross Stores	04.12.2019	03.01.2020	\$0,255
15,000 % Quellensteuer	Ross Stores	13.03.2020	31.03.2020	\$0,285
15,000 % Quellensteuer	Ross Stores		Covid-19 Ausfall	
15,000 % Quellensteuer	Ross Stores		Covid-19 Ausfall	
	Sixt	24.06.2020	29.06.2020	0,05 €
15,000 % Quellensteuer	Thermo Fisher Scientific	13.12.2019	15.01.2020	\$0,190
15,000 % Quellensteuer	Thermo Fisher Scientific	12.03.2020	16.04.2020	\$0,220
15,000 % Quellensteuer	Thermo Fisher Scientific	11.06.2020	15.07.2020	\$0,220
15,000 % Quellensteuer	Thermo Fisher Scientific	11.09.2020	15.10.2020	\$0,220
	United Internet	20.05.2020	26.05.2020	0,50 €
15,000 % Quellensteuer	Union Pacific	26.11.2019	02.01.2020	\$0,970
15,000 % Quellensteuer	Union Pacific	26.02.2020	31.03.2020	\$0,970
15,000 % Quellensteuer	Union Pacific	27.05.2020	30.06.2020	\$0,970
15,000 % Quellensteuer	Union Pacific	27.08.2020	30.09.2020	\$0,970
	Unilever	19.02.2020	18.03.2020	£0,3472
	Unilever	13.05.2020	04.06.2020	£0,3614
	Unilever	05.08.2020	09.09.2020	£0,3698
	Unilever	28.10.2020	20.11.2020	£0,3746
15,000 % Quellensteuer	VISA Inc	12.02.2020	03.03.2020	\$0,300
15,000 % Quellensteuer	VISA Inc	12.05.2020	02.06.2020	\$0,300
15,000 % Quellensteuer	VISA Inc	12.08.2020	01.09.2020	\$0,300
15,000 % Quellensteuer	VISA Inc	11.11.2020	01.12.2020	\$0,310

... die letzte Dividende kam von Nvidia und jetzt geht es wieder von vorne los ...

Dividenden 2016 vs 2017 vs 2018 vs 2019 vs 2020

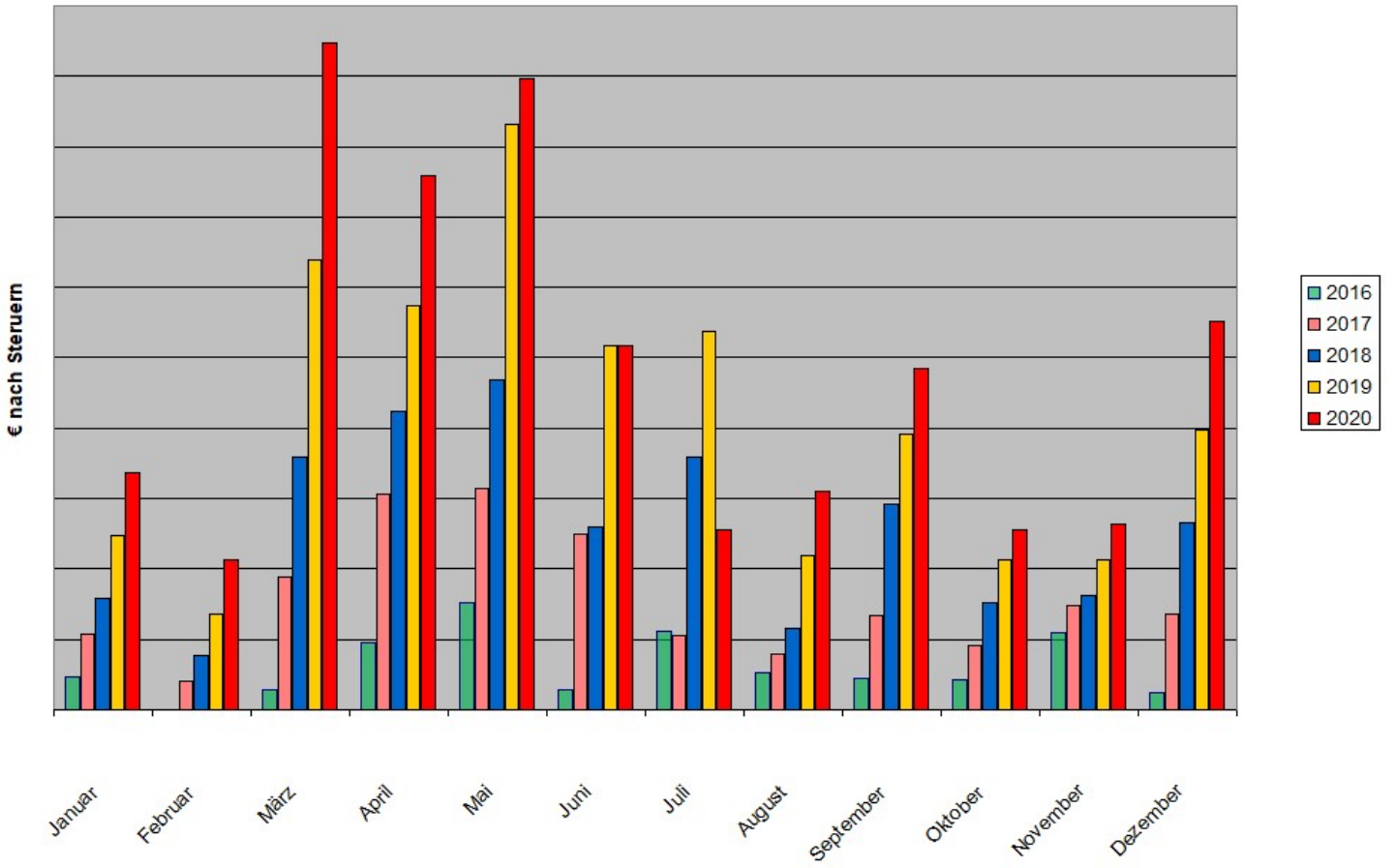

Dividenden

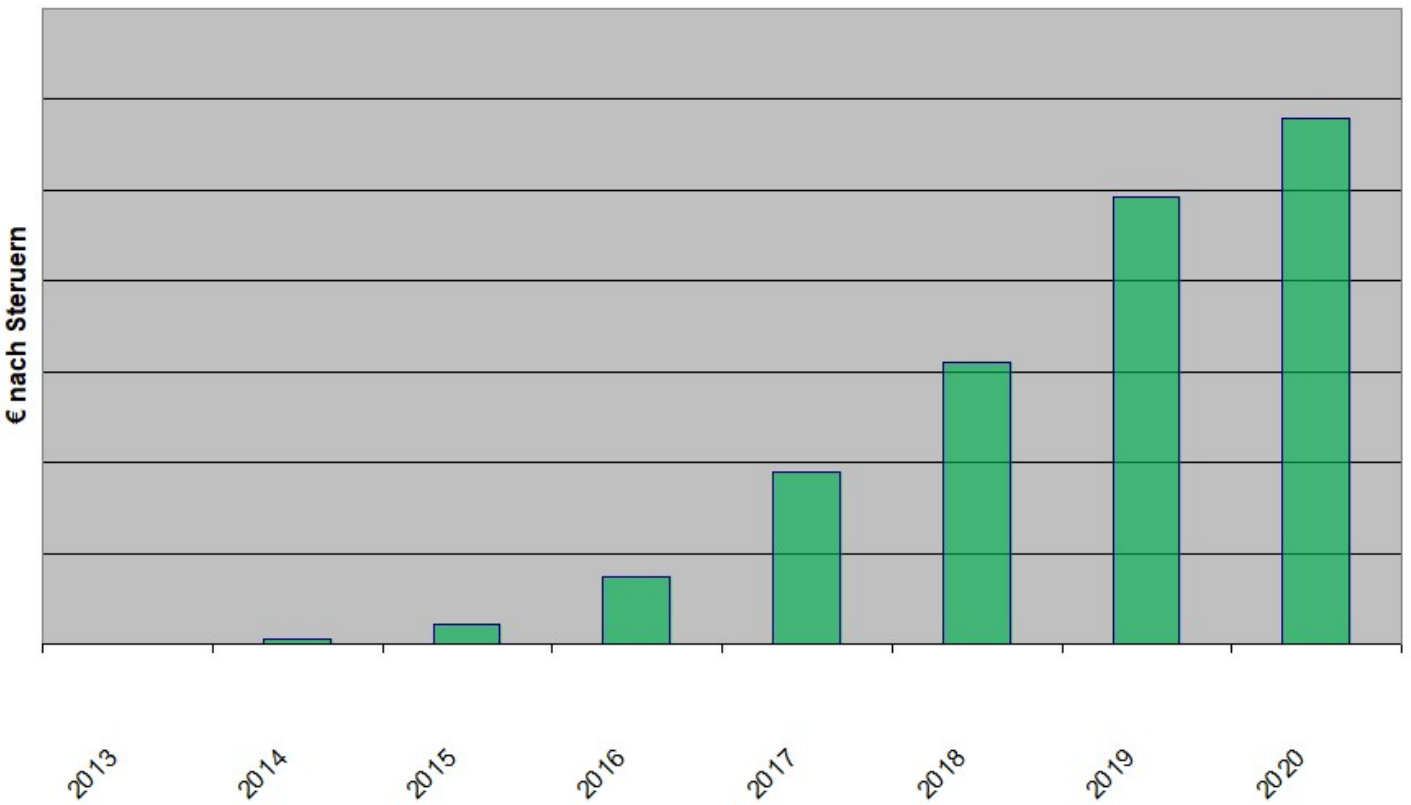

... damit schließe ich das Dividendenjahr mit einem Plus von 17,8% gegenüber dem Vorjahr 2019 ab.



1 Jahr bzw. 2020: 11,31% Rendite bei 18,51% Vola
3 Jahre: 49,07% Rendite bei 13,66% Vola
5 Jahre: 75,47% Rendite bei 12,88% Vola
seit Auflage: 114,77% Rendite bei 14,63% Vola



Ein frohes Neues und erfolgreiches Dividendenjahr 2021