

| DWS Zukunftsressourcen | |
|------------------------|------------|
| Rücknahmepreis: | 66,93 EUR |
| Datum: | 09.10.2007 |
| Zwischengewinn: | 0,08 EUR |

| fondsmeter® Ranking | |
|------------------------------|---|
| Short-Term-Ranking (1 Jahr): | +++ |
| Mid-Term-Ranking (3 Jahre): | not ranked |
| Long-Term-Ranking (5 Jahre): | not ranked |
| Fondssektor: | Aktienfonds themenorientiert Ökologie / Umwelt / SustainabilityWelt |
| Risikoklasse (Bank): | 3 |

| Basisinformationen | |
|-----------------------------------|--------------------|
| WKN: | 515246 |
| ISIN: | DE0005152466 |
| Fondswährung: | EUR |
| Gründung: | 27.02.2006 |
| Fondsvolumen (31.08.2007): | 857,50 Mio. EUR |
| Ertragsverwendung: | ausschüttend |
| Fondsmanager: | Herr Nicolas Huber |
| TER p.a. (30.09.2006): | 1,45% |
| letzte Ausschüttung (24.11.2006): | 0,1500 EUR |

Anlagegrundsatz

Der Fonds legt überwiegend in Aktien von Unternehmen, die in den Geschäftsbereichen Wasser, Agrochemie und erneuerbare oder alternative Energien tätig sind, an. Im Bereich Wasser sind dies Unternehmen, die in der Wasserproduktion, -aufbereitung, -entsalzung, -verteilung, -abfüllung und dem -transport tätig sind. Der Bereich erneuerbare oder alternative Energien umfasst Unternehmen aus den Branchen Solar-, Bio-, Geo- und Windenergie, Brennstoffzellen, Wasserkraft und Geothermie. Abgerundet wird das Portfolio durch Aktien aus dem Bereich Agrochemie (Mineraldünger, Saatgut, Pflanzenschutzmittel).

| Fondsgesellschaft | |
|--------------------|--|
| Fondsgesellschaft: | DWS Investment GmbH |
| Anschrift: | Mainzer Landstr. 178 - 190 Frankfurt am Main |
| Domizil: | Deutschland |
| Telefon: | +49 (0)1803 / 10 11 10 11 |
| E-Mail: | info@dws.com |
| Homepage: | http://www.dws.de |

| Kosten | |
|-------------------|-------|
| Ausgabeaufschlag: | 5,00% |
| All-in-Fee p.a.: | 1,45% |

| Performancekennzahlen | |
|-------------------------------|----------|
| Standardabweichung (1 Jahr): | 8,35% |
| Standardabweichung (3 Jahre): | n.v. |
| Sharpe Ratio: | 3,27 |
| Tracking Error (1 Jahr): | 1,56 |
| Korrelation (1 Jahr): | 0,79 |
| Beta (1 Jahr): | 0,82 |
| Treynor Ratio (1 Jahr): | 33,34 |
| Jahreshoch: | 66,96 |
| Jahrestief: | 53,26 |
| Maximaler Verlust: | n.v. |
| Maximale Verlustperiode: | 3 Monate |

Chart (1 Jahr in EUR)



| Wertentwicklung (Stand: 04.10.2007) | EUR |
|-------------------------------------|--------|
| 1 Monat | 4,27% |
| 3 Monate | 0,21% |
| 6 Monate | 11,22% |
| 1 Jahr | 36,94% |
| 3 Jahre | n.v. |
| 5 Jahre | n.v. |
| 10 Jahre | n.v. |
| 3 Jahre (p.a.) | n.v. |
| 5 Jahre (p.a.) | n.v. |
| 10 Jahre (p.a.) | n.v. |
| seit Jahresbeginn | 22,44% |
| seit Auflage | 32,86% |
| seit Auflage (p.a.) | n.v. |

Top-Holdings*



| | |
|----------------------|-------|
| Syngenta | 4,30% |
| Potash Corp. Sask... | 4,00% |
| Iberdrola S.A. | 3,60% |
| Archer Daniels Mi... | 3,60% |
| Nordex | 3,00% |
| Monsanto Co. | 2,90% |
| ITT Corp. | 2,80% |
| Gamesa Corporacio... | 2,70% |
| Nalco Holding Co. | 2,30% |
| Deere & Co. | 2,30% |

Top-Länder*

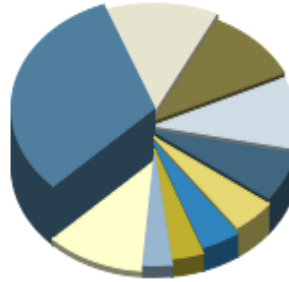

| | |
|----------------|--------|
| USA | 29,40% |
| Deutschland | 12,10% |
| Spanien | 9,90% |
| Großbritannien | 9,60% |
| Schweiz | 6,50% |
| Frankreich | 4,50% |
| Kanada | 4,00% |
| Japan | 3,30% |
| Italien | 3,00% |
| Welt | 10,40% |

Top-Branchen*

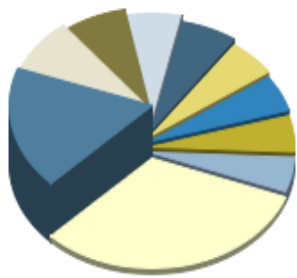

| | |
|----------------------|--------|
| Elektronik / Elek... | 17,50% |
| Maschinenbau | 8,60% |
| Wasserversorger | 7,40% |
| Agrarprodukte | 6,30% |
| Stromversorger | 6,20% |
| Spezialpharma | 5,30% |
| Bau- / Ingenieurs... | 5,10% |
| Industrie / Inves... | 5,10% |
| Versorger | 4,90% |
| Divers | 30,90% |

Top-Assets*

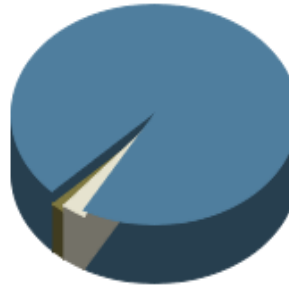

| | |
|-----------------|--------|
| Aktien | 95,70% |
| Geldmarkt/Kasse | 2,70% |
| gemischt | 1,60% |

Volumensveränderung monatlich perf. bereinigt in %

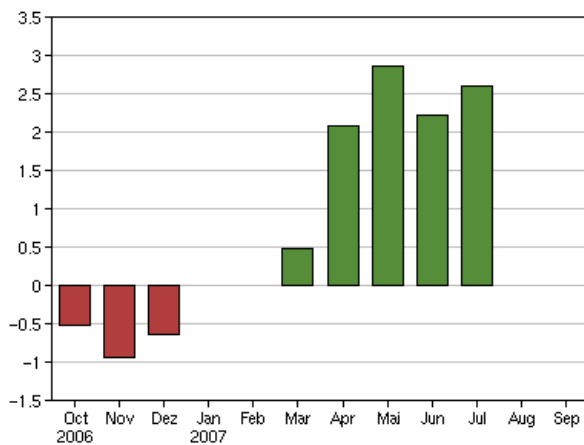

fondsmatrix® (Rendite-Risiko-Matrix - 1 Jahr)

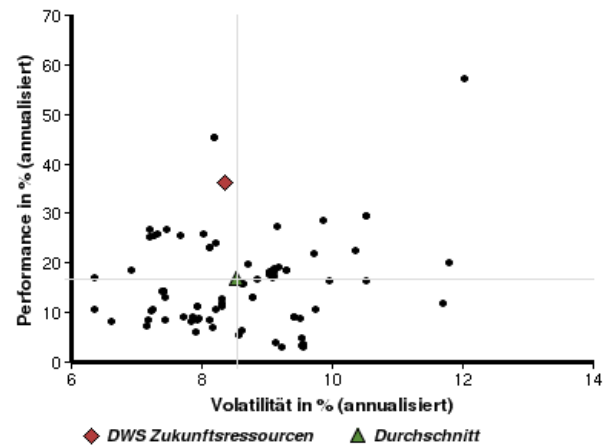

| Sektorenvergleich in EUR | 1 Monat | 3 Monate | 12 Monate | lfd. Jahr | 3 Jahre | 5 Jahre | 10 Jahre |
|----------------------------|---------|----------|-----------|-----------|----------|----------|----------|
| DWS Zukunftsressourcen | +4,27% | +0,21% | +36,94% | +22,44% | n.v. | n.v. | n.v. |
| Sektorenbester | +9,78% | +5,89% | +62,10% | +40,84% | +121,25% | +192,26% | +112,85% |
| Sektorendurchschnitt | +4,50% | -1,57% | +15,73% | +10,83% | +57,20% | +92,59% | +44,59% |
| Sektorenschlechtester | +0,60% | -5,92% | +1,38% | +0,29% | +29,92% | +39,18% | -4,61% |
| Anzahl der Fonds im Sektor | 138 | 119 | 82 | 86 | 73 | 49 | 7 |