

# DWS Top 50 Asien

Fondsdaten per 30.09.2011

Basisdaten	
WKN / ISIN:	976976 / DE0009769760
Fondsgesellschaft	DWS Investment GmbH
Fondsmanager	Herr Andreas Wendelken
Anlageregion	Asien/Pazifik
Fondskategorie	Aktienfonds
Asset-Schwerpunkt	All Cap
Fonds-Benchmark	n.v.
Risikoklasse	<input type="checkbox"/> 1 <input type="checkbox"/> 2 <input checked="" type="checkbox"/> 3 <input type="checkbox"/> 4
Risiko-Ertrags-Profil (SRR)	<input type="checkbox"/> 1 <input type="checkbox"/> 2 <input type="checkbox"/> 3 <input type="checkbox"/> 4 <input type="checkbox"/> 5 <input checked="" type="checkbox"/> 6 <input type="checkbox"/> 7
Fondsvolumen	1.633,90 Mio. EUR
Auflegungsdatum	29.04.1996
Ertragsverwendung	thesaurierend
Geschäftsjahr	1.10. - 30.9.
Kauf / Verkauf	Ja / Ja
Vermögenswirksame Leistungen	möglich

## Fondsporträt

Der Fonds investiert in Aktien von 50 Unternehmen des asiatisch-pazifischen Raums inkl. Japan, die sich nach Einschätzung des Fondsmanagements durch eine solide Finanzbasis, langfristige Ertragsstärke, starke Marktstellung und gute Wachstumsperspektiven auszeichnen.

## Kosten und Gebühren

Ausgabeaufschlag (effektiv)	4,00% (3,85%)
All-in-Fee	1,45%
Gesamtkostenquote (TER) 2010	1,45%

## Abwicklungsmodalitäten

FFB-Online-Orderschlusszeit	12:00
Preisfeststellung	t+0

## Preise

Preise vom	18.11.2011
Ausgabepreis	95,92 EUR
Rücknahmepreis	92,23 EUR

## Ratings

FWW FundStars®	☆☆☆
Morningstar Rating™	★★★★★
S&P Fund Man. Rating	AA
FERI Rating	C,ur

## Wertentwicklung in EUR

■ DWS Top 50 Asien

■ Vergleichsindex: FWW® Sektordurchschnitt Aktienfonds All Cap Asien/Pazifik

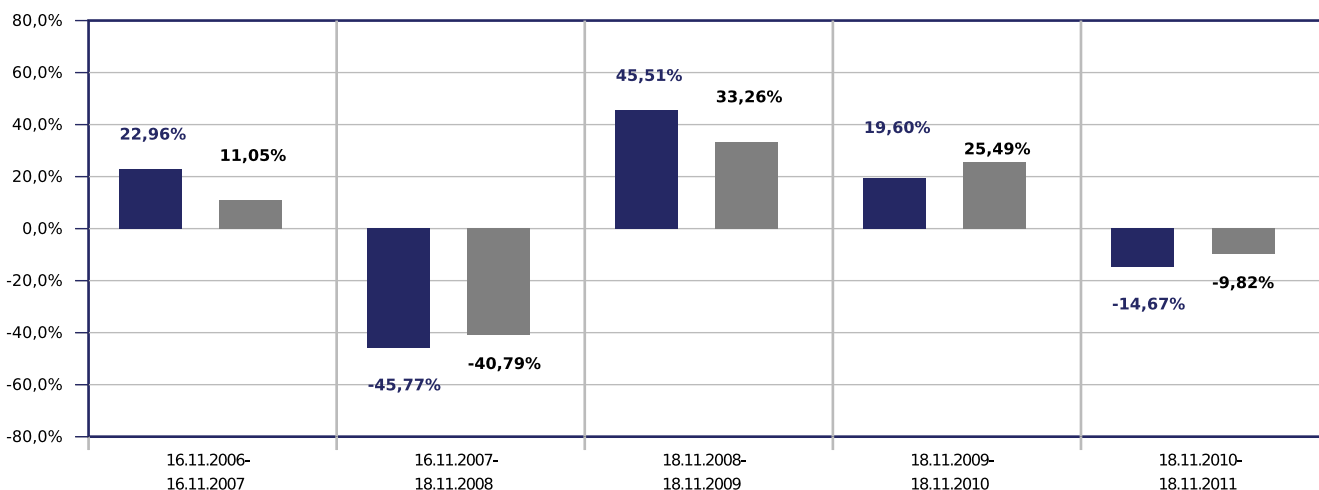

### Beispielrechnung für 1.000 EUR \*

1.182,32 €	641,15 €	932,94 €	1.115,80 €	952,11 €
------------	----------	----------	------------	----------

\* Alle Anlageergebnisse abzgl. max. Ausgabeaufschlag (siehe Kosten und Gebühren). Der Anlagebetrag vermindert sich im ersten Jahr durch die Zahlung des Ausgabeaufschlages. Es können zusätzlich die Wertentwicklung mindernde Depotkosten entstehen.

# DWS Top 50 Asien

Fondsdaten per 30.09.2011

	Wertentwicklung in EUR			
	gesamt		p.a.	
	Fonds	Sektor	Fonds	Sektor
1 Woche	-1,02%	-0,77%		
1 Monat	1,98%	-0,54%		
3 Monate	0,38%	-3,94%		
6 Monate	-10,96%	-11,42%		
seit Jahresbeginn	-19,02%	-15,38%		
1 Jahr	-14,67%	-10,33%	-14,67%	-10,33%
3 Jahre	48,50%	50,89%	14,09%	n.v.
5 Jahre	-1,13%	-5,80%	-0,23%	n.v.
10 Jahre	83,79%	51,10%	6,28%	n.v.
seit Auflegung	137,33%	n.v.		

	Risikokennzahlen			
	1 Jahr		3 Jahre	
	Fonds	Sektor	Fonds	Sektor
Volatilität	16,88%	16,76%	18,91%	17,27%
Sharpe Ratio	-0,65	-0,30	0,60	0,67
Tracking Error	n.v.	n.v.	n.v.	n.v.
Korrelation	0,61	0,71	0,74	0,76
Beta	0,64	0,79	0,67	0,74
Treynor Ratio	-17,11%	-7,34%	16,92%	18,44%

Berechnungsbasis: Anteilwert vom 18.11.2011

Die 10 größten Engagements		
Samsung Electronics		5,0%
Taiwan Semiconduct. ...		4,5%
Seven & I Holdings		3,2%
China Mobile Ltd.		3,1%
Canon Inc.		2,8%
ITC Limited		2,7%
Uni-President Enterp...		2,6%
Rakuten		2,6%
China Shenhua Energy...		2,6%
KT&G Corp.		2,4%

Vermögensaufteilung		
Aktien		87,6%
Geldmarkt/Kasse		12,4%

Regionen-/Länderaufteilung**		
Japan		27,6%
China		13,5%
Kasse		12,4%
Taiwan		11,2%
Südkorea		11,1%
Hongkong		10,4%
Indien		6,8%
Singapur		3,4%
Indonesien		1,6%
Großbritannien		1,0%

Branchenaufteilung		
Technologie		18,0%
Konsumgüter nicht-zy...		14,5%
Finanzen		13,9%
Kasse		12,4%
Konsumgüter zyklisch		11,3%
Industrie / Investit...		11,0%
Telekommunikationsdi...		8,3%
Energie		6,6%
Grundstoffe		4,0%

# DWS Top 50 Asien

Fondsdaten per 30.09.2011

Steuerdaten				
Ausschüttungsdatum	Gesamtausschüttung	Fondspreis ex. Ausschüttung	Kapitalsteuerpflichtiger Anteil	Dividendenanteil
01.10.2007	0,36 EUR	120,46 EUR	0,00 EUR	0,00 EUR

\*\* Die Angaben beziehen sich auf den Wertpapieranteil des Fonds.

Wertentwicklung wird errechnet von Nettoanteilswert zu Nettoanteilswert (BVI-Methode), bei Wiederanlage der Erträge, ohne Berücksichtigung des Ausgabeaufschlages, der das Anlageergebnis mindert. Frühere Wertentwicklungen sind kein verlässlicher Indikator für die künftige Wertentwicklung. Berechnungsbasis: Anteilwert vom 18.11.2011

Diese Informationen dienen Werbezwecken und stellen keine Anlage-, Steuer- oder Rechtsberatung dar. Die steuerliche Behandlung der Erträge aus Investmentfonds hängt von den persönlichen Verhältnissen des Kunden ab und kann künftig Änderungen unterworfen sein.

Datenquellen: Fondsdaten FWW GmbH (Hinweise unter <http://fww.de/disclaimer/>), Morningstar Rating, S&P Rating, FERI Fonds Rating (Hinweise unter <http://fww.biz/ffb/disclaimer-ratings/>)

Alle hier gemachten Angaben beruhen auf sorgfältig ausgewählten Quellen. Eine Gewähr für die Richtigkeit kann jedoch nicht übernommen werden. Die gesetzlich vorgeschriebenen Verkaufsunterlagen erhalten Sie bei Ihrem Berater oder der Frankfurter Fondsbank.