

Aktuelle Depotübersicht

Letzter festgestellter Kurs vom: 17.12.2011

Bericht erstellt am: 17.12.2011 06:22:26

| [BM] ARERO | | Benchmark | | | | | | | | | |
|----------------------------------|-----------------|-----------|------------------------|--------|---------------|-------------------|-------------|---------------------|----------------|---------------|-----------|
| WKN | Wertpapier Name | Stück | Bestand Einstandspreis | MW | letztter Kurs | Aktuell Depotwert | Div. | Gewinn/Verlust Kurs | Summe | v.H | Portfolio |
| LU0360863863 | ARERO | 76,040 | 10.000,00 | 131,51 | 123,63 | 9.400,81 | 0,00 | -599,19 | -599,19 | -5,99% | 100,00% |
| Aktuelle Depotperformance | | | 10.000,00 | | | 9.400,81 | 0,00 | -599,19 | -599,19 | -5,99% | |

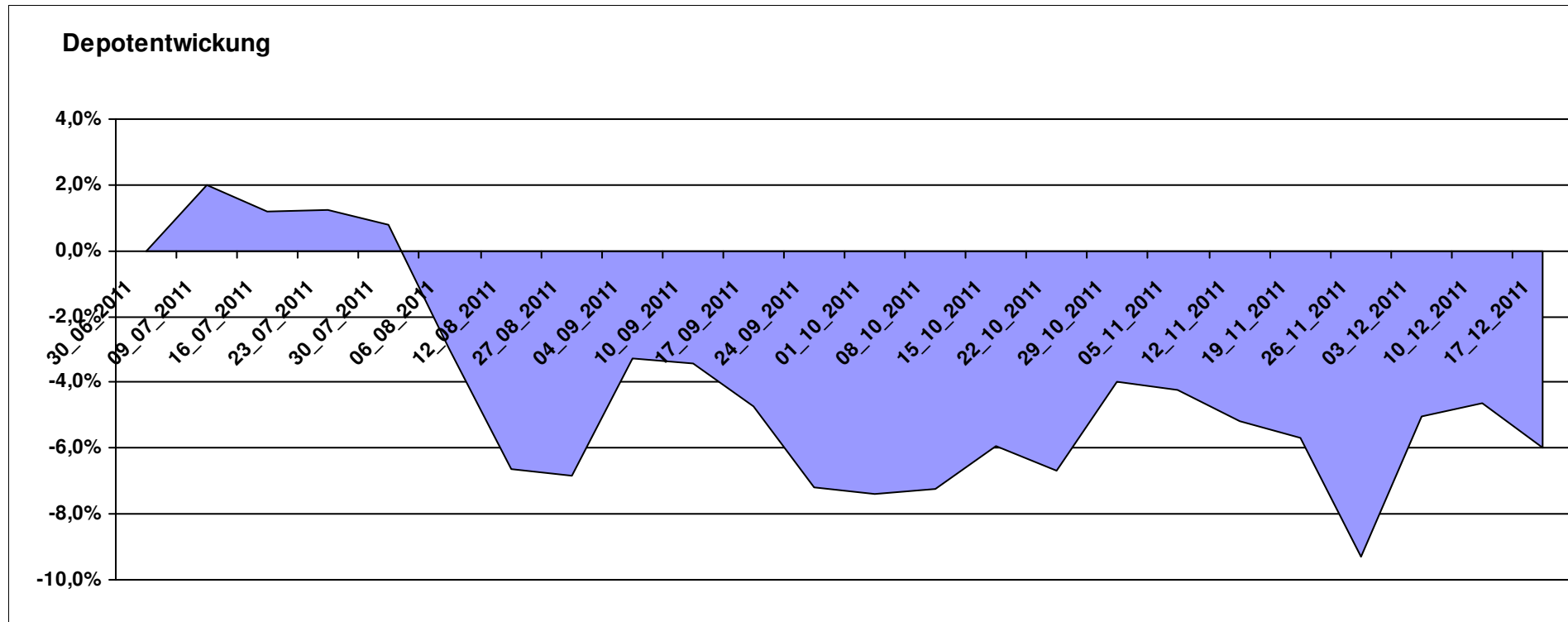

Aktuelle Depotübersicht

Letzter festgestellter Kurs vom: 17.12.2011

Bericht erstellt am: 17.12.2011 06:22:26

| [BM] ASEANLADAEI | | Benchmark | | | | | | | | | |
|------------------|---|-----------|------------------------|--------|---------------|-------------------|------|---------------------|---------|---------|-----------|
| WKN | Wertpapier Name | Stück | Bestand Einstandspreis | MW | letztter Kurs | Aktuell Depotwert | Div. | Gewinn/Verlust Kurs | Summe | v.H | Portfolio |
| LU0147784119 | NESTOR Australien Fonds | 5,426 | 2.000,00 | 368,60 | 359,03 | 1.948,07 | 0,00 | -51,93 | -51,93 | -2,60% | 22,30% |
| IE0000830236 | Baring ASEAN Frontiers Fund (USD) | 16,361 | 2.000,00 | 122,24 | 115,51 | 1.889,89 | 0,00 | -110,11 | -110,11 | -5,51% | 21,64% |
| LU0298454090 | BlackRock Latin American Opp Fund A2 USD | 19,296 | 2.000,00 | 103,65 | 87,42 | 1.686,82 | 0,00 | -313,18 | -313,18 | -15,66% | 19,31% |
| LU0207947044 | FPM Funds Stockpicker Germany Sm/Mid C | 11,966 | 2.000,00 | 167,14 | 135,11 | 1.616,73 | 0,00 | -383,27 | -383,27 | -19,16% | 18,51% |
| LU0088927925 | Henderson Horizon Pan European Property Equities A2 | 95,283 | 2.000,00 | 20,99 | 16,72 | 1.593,14 | 0,00 | -406,86 | -406,86 | -20,34% | 18,24% |

Aktuelle Depotperformance 10.000,00 8.734,65 0,00 -1.265,35 -1.265,35 -12,65%

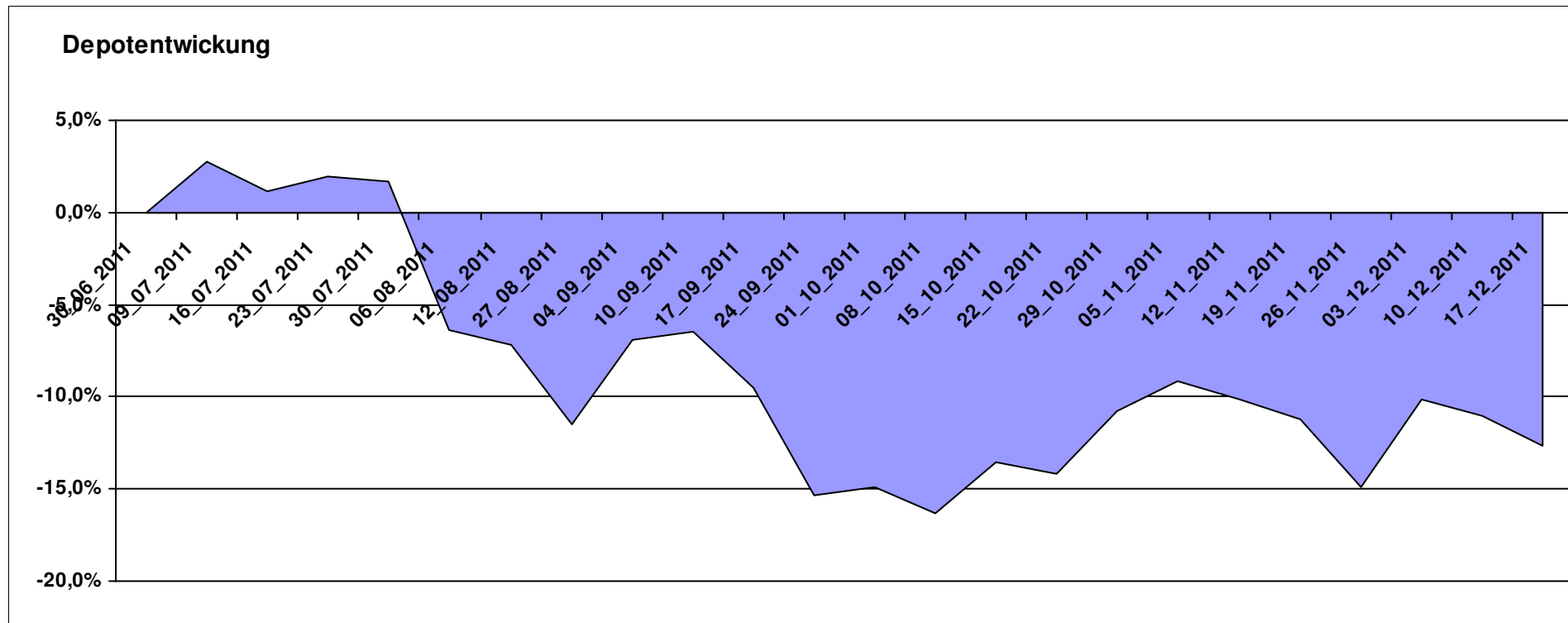

Aktuelle Depotübersicht

Letzter festgestellter Kurs vom: 17.12.2011

Bericht erstellt am: 17.12.2011 06:22:26

| [BM] BRIC | | Benchmark | | | | | | | | | |
|----------------------------------|-----------------------------|-----------|------------------------|--------|---------------|-------------------|------|---------------------|-----------|---------|-----------|
| WKN | Wertpapier Name | Stück | Bestand Einstandspreis | MW | letzte r Kurs | Aktuell Depotwert | Div. | Gewinn/Verlust Kurs | Summe | v.H | Portfolio |
| DE000A0C4CJ1 | DAXglobal BRIC Index (Perf) | 18,825 | 10.000,00 | 531,22 | 460,58 | 8.670,23 | 0,00 | -1329,77 | -1329,77 | -13,30% | 100,00% |
| Aktuelle Depotperformance | | | 10.000,00 | | | 8.670,23 | 0,00 | -1.329,77 | -1.329,77 | -13,30% | |

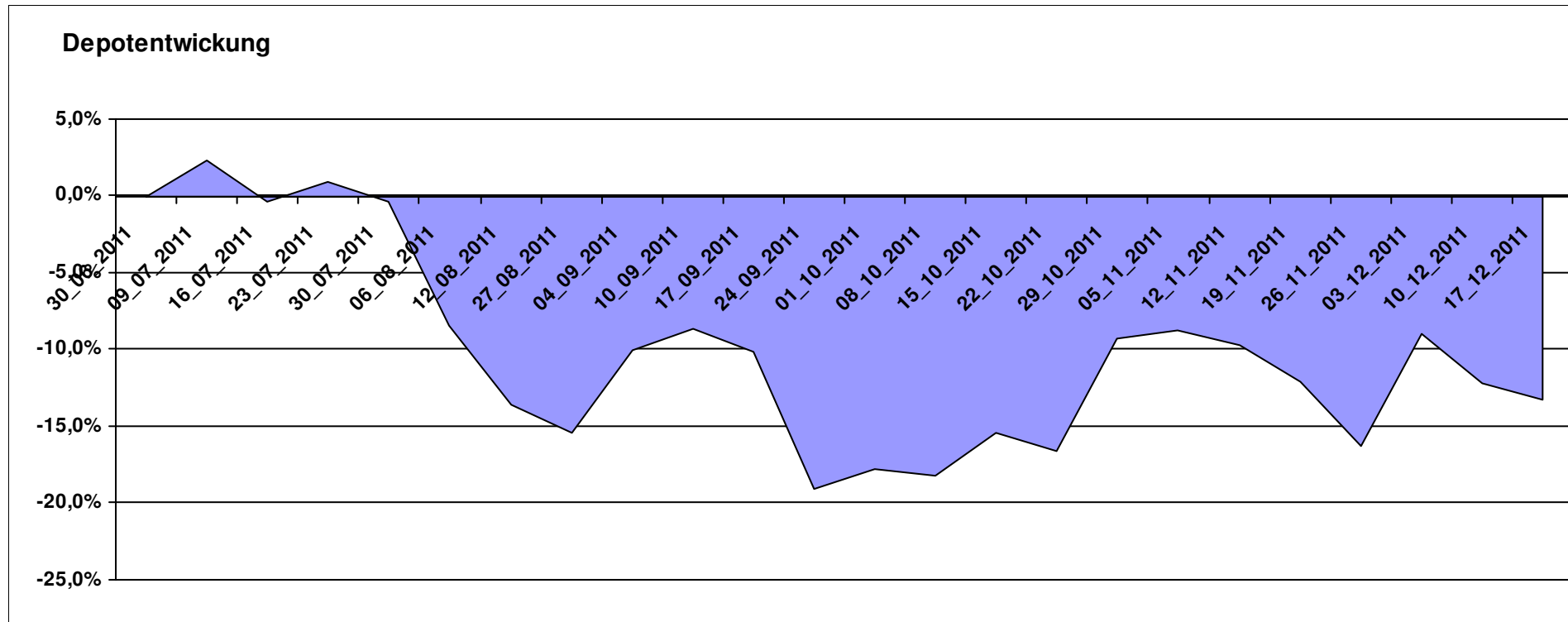

Aktuelle Depotübersicht

Letzter festgestellter Kurs vom: 17.12.2011

Bericht erstellt am: 17.12.2011 06:22:26

| [BM] DEKA Fonds | | Benchmark | | | | | | | | | |
|-----------------|-----------------------------|-----------|------------------------|--------|-------------|-------------------|------|---------------------|---------|---------|-----------|
| WKN | Wertpapier Name | Stück | Bestand Einstandspreis | MW | letzte Kurs | Aktuell Depotwert | Div. | Gewinn/Verlust Kurs | Summe | v.H | Portfolio |
| DE0005896872 | Deka-Euroland Balance CF | 38,588 | 2.000,00 | 51,83 | 53,55 | 2.066,37 | 0,00 | 66,37 | 66,37 | 3,32% | 22,88% |
| DE000DK2CDS0 | Deka-DividendenStrategie CF | 19,194 | 2.000,00 | 104,20 | 96,39 | 1.850,10 | 0,00 | -149,90 | -149,90 | -7,50% | 20,49% |
| LU0349172485 | DekaLux-GlobalResources CF | 22,732 | 2.000,00 | 87,98 | 79,12 | 1.798,59 | 0,00 | -201,41 | -201,41 | -10,07% | 19,92% |
| LU0350482435 | DekaLuxTeam-EM | 19,641 | 2.000,00 | 101,83 | 91,45 | 1.796,13 | 0,00 | -203,87 | -203,87 | -10,19% | 19,89% |
| DE0008474503 | DekaFonds CF | 27,067 | 2.000,00 | 73,89 | 56,16 | 1.520,10 | 0,00 | -479,90 | -479,90 | -24,00% | 16,83% |

Aktuelle Depotperformance

10.000,00

9.031,29

0,00

-968,71

-968,71

-9,69%

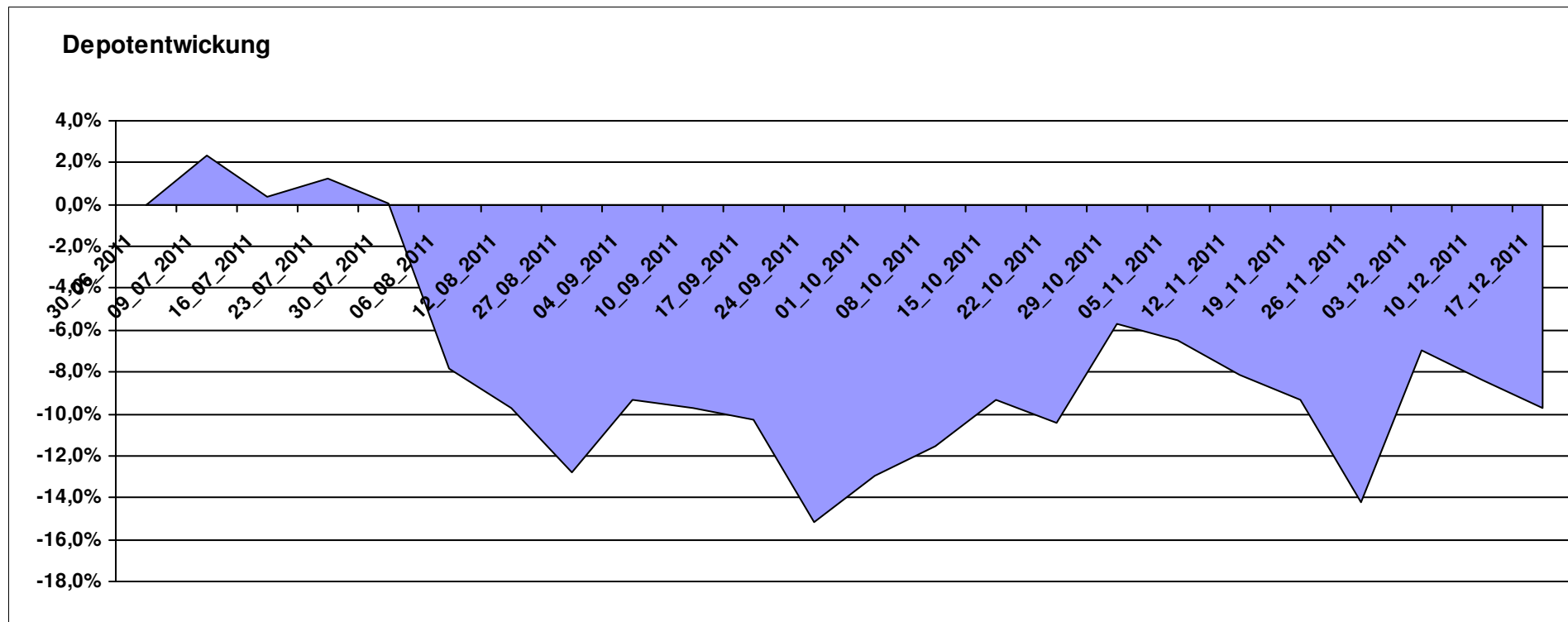

Aktuelle Depotübersicht

Letzter festgestellter Kurs vom: 17.12.2011

Bericht erstellt am: 17.12.2011 06:22:26

| [BM] Der Konservative | | Benchmark | | | | | | | | | |
|-----------------------|---------------------------------|-----------|------------------------|--------|-------------|-------------------|------|---------------------|---------|--------|-----------|
| WKN | Wertpapier Name | Stück | Bestand Einstandspreis | MW | letzte Kurs | Aktuell Depotwert | Div. | Gewinn/Verlust Kurs | Summe | v.H | Portfolio |
| 3B00B1VMCY93 | M&G OPTIMAL INCOME FUND | 140,848 | 2.000,00 | 14,20 | 14,42 | 2.031,03 | 0,00 | 31,03 | 31,03 | 1,55% | 20,83% |
| DE0009807016 | Hausinvest | 48,438 | 2.000,00 | 41,29 | 41,81 | 2.025,19 | 0,00 | 25,19 | 25,19 | 1,26% | 20,77% |
| LU0592698954 | Carmignac Emerging Patrimoine A | 20,022 | 2.000,00 | 99,89 | 98,10 | 1.964,16 | 0,00 | -35,84 | -35,84 | -1,79% | 20,14% |
| LU0136412771 | Ethna-AKTIV-E A | 18,086 | 2.000,00 | 110,58 | 106,61 | 1.928,20 | 0,00 | -71,80 | -71,80 | -3,59% | 19,77% |
| LU0185172052 | LuxTopic - Cosmopolitan | 13,773 | 2.000,00 | 145,21 | 130,86 | 1.802,36 | 0,00 | -197,64 | -197,64 | -9,88% | 18,48% |

Aktuelle Depotperformance 10.000,00 9.750,94 0,00 -249,07 -249,07 -2,49%

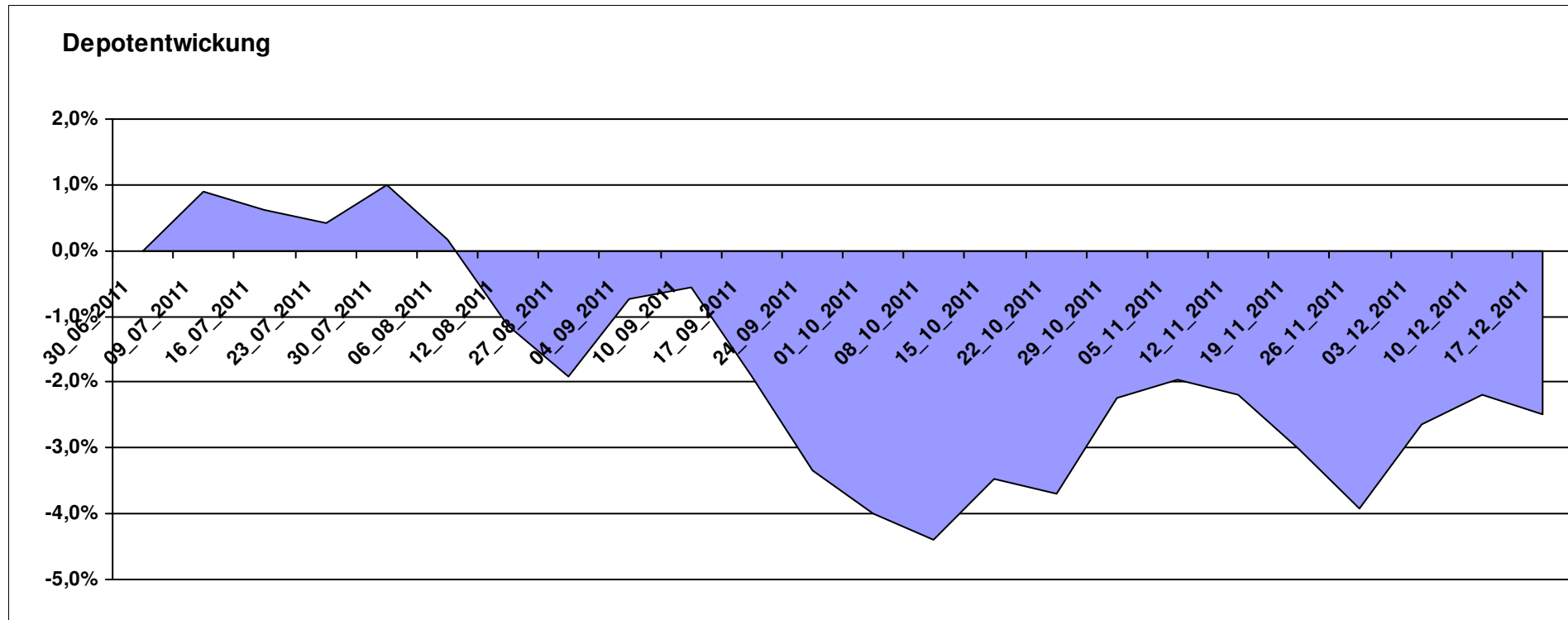

Aktuelle Depotübersicht

Letzter festgestellter Kurs vom: 17.12.2011

Bericht erstellt am: 17.12.2011 06:22:26

| [BM] Die beliebtesten Fonds | | Benchmark | | | | | | | | | |
|----------------------------------|------------------|------------------|------------------------|-----------------|---------------|-------------------|------------------|---------------------|----------------|---------|-----------|
| WKN | Wertpapier Name | Stück | Bestand Einstandspreis | MW | letzte r Kurs | Aktuell Depotwert | Div. | Gewinn/Verlust Kurs | Summe | v.H | Portfolio |
| GB0030932676 | M&G Global Basic | 167,154 | 4.000,00 | 23,93 | 22,59 | 3.776,01 | 0,00 | -223,99 | -223,99 | -5,60% | 42,34% |
| DE0005561674 | ETF Dachfonds | 301,659 | 4.000,00 | 13,26 | 12,05 | 3.634,99 | 0,00 | -365,01 | -365,01 | -9,13% | 40,76% |
| DE0008490962 | DWS Deutschland | 16,920 | 2.000,00 | 118,20 | 89,09 | 1.507,45 | 0,00 | -492,55 | -492,55 | -24,63% | 16,90% |
| Aktuelle Depotperformance | | 10.000,00 | | 8.918,45 | | 0,00 | -1.081,55 | -1.081,55 | -10,82% | | |

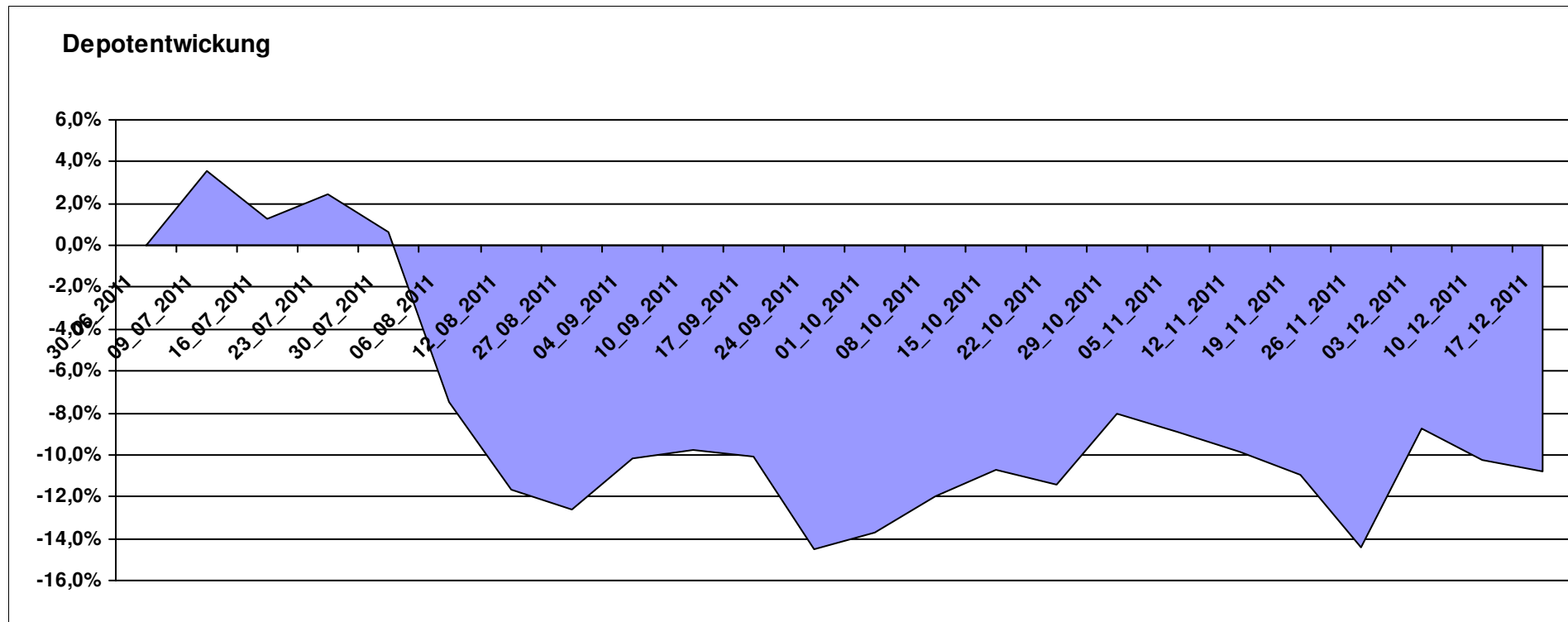

Aktuelle Depotübersicht

Letzter festgestellter Kurs vom: 17.12.2011

Bericht erstellt am: 17.12.2011 06:22:26

| [BM] DJE Fonds | | Benchmark | | | | | | | | | |
|----------------|------------------------------------|-----------|------------------------|--------|---------------|-------------------|------|---------------------|---------|---------|-----------|
| WKN | Wertpapier Name | Stück | Bestand Einstandspreis | MW | letztter Kurs | Aktuell Depotwert | Div. | Gewinn/Verlust Kurs | Summe | v.H | Portfolio |
| LU0159549574 | DJE - Renten Global P (EUR) | 14,385 | 2.000,00 | 139,03 | 137,46 | 1.977,41 | 0,00 | -22,59 | -22,59 | -1,13% | 21,83% |
| LU0159550150 | DJE - Dividende & Substanz P (EUR) | 8,351 | 2.000,00 | 239,48 | 216,64 | 1.809,25 | 0,00 | -190,75 | -190,75 | -9,54% | 19,97% |
| LU0185172052 | LuxTopic - Cosmopolitan | 13,773 | 2.000,00 | 145,21 | 130,86 | 1.802,36 | 0,00 | -197,64 | -197,64 | -9,88% | 19,90% |
| LU0350835707 | DJE - AGRAR & ERNAEHRUNG P | 16,919 | 2.000,00 | 118,21 | 106,24 | 1.797,48 | 0,00 | -202,52 | -202,52 | -10,13% | 19,84% |
| LU0188847478 | LuxTopic - PACIFIC | 97,656 | 2.000,00 | 20,48 | 17,13 | 1.672,85 | 0,00 | -327,15 | -327,15 | -16,36% | 18,47% |

Aktuelle Depotperformance 10.000,00 9.059,35 0,00 -940,65 -940,65 -9,41%

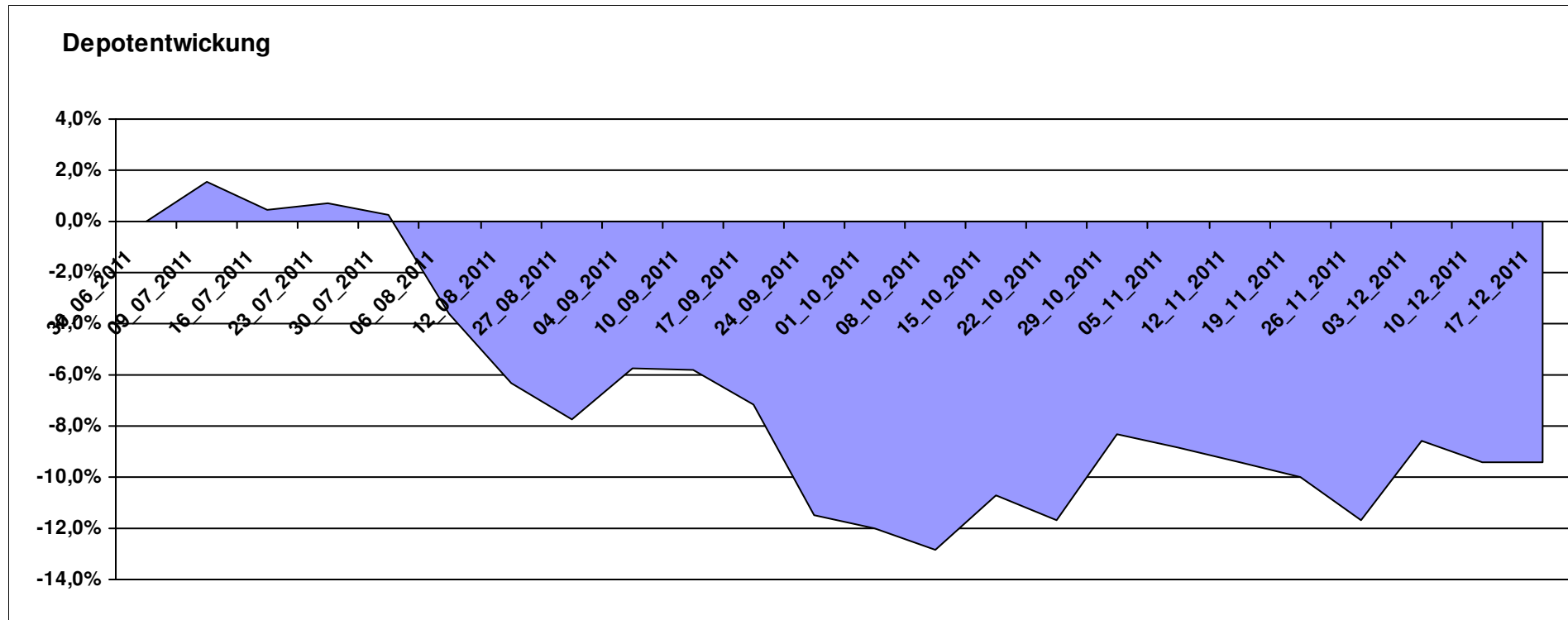

Aktuelle Depotübersicht

Letzter festgestellter Kurs vom: 17.12.2011

Bericht erstellt am: 17.12.2011 06:22:26

| [BM] DWS Fonds | | Benchmark | | | | | | | | | |
|----------------|----------------------------------|-----------|------------------------|--------|---------------|-------------------|------|---------------------|---------|---------|-----------|
| WKN | Wertpapier Name | Stück | Bestand Einstandspreis | MW | letztter Kurs | Aktuell Depotwert | Div. | Gewinn/Verlust Kurs | Summe | v.H | Portfolio |
| DE0009848119 | DWS Top Dividende | 25,119 | 2.000,00 | 79,62 | 78,17 | 1.963,58 | 0,00 | -36,42 | -36,42 | -1,82% | 22,17% |
| DE0008490913 | DWS High Income Bond Fund | 78,678 | 2.000,00 | 25,42 | 23,59 | 1.856,02 | 0,00 | -143,98 | -143,98 | -7,20% | 20,96% |
| DE0009769760 | DWS Top 50 Asien | 19,728 | 2.000,00 | 101,38 | 93,22 | 1.839,02 | 0,00 | -160,98 | -160,98 | -8,05% | 20,76% |
| DE0009773010 | DWS Emerging Markets | 22,429 | 2.000,00 | 89,17 | 75,88 | 1.701,92 | 0,00 | -298,08 | -298,08 | -14,90% | 19,22% |
| DE0009769869 | DWS Aktien Strategie Deutschland | 10,848 | 2.000,00 | 184,37 | 137,90 | 1.495,90 | 0,00 | -504,10 | -504,10 | -25,20% | 16,89% |

Aktuelle Depotperformance

10.000,00

8.856,44

0,00

-1.143,56

-1.143,56

-11,44%

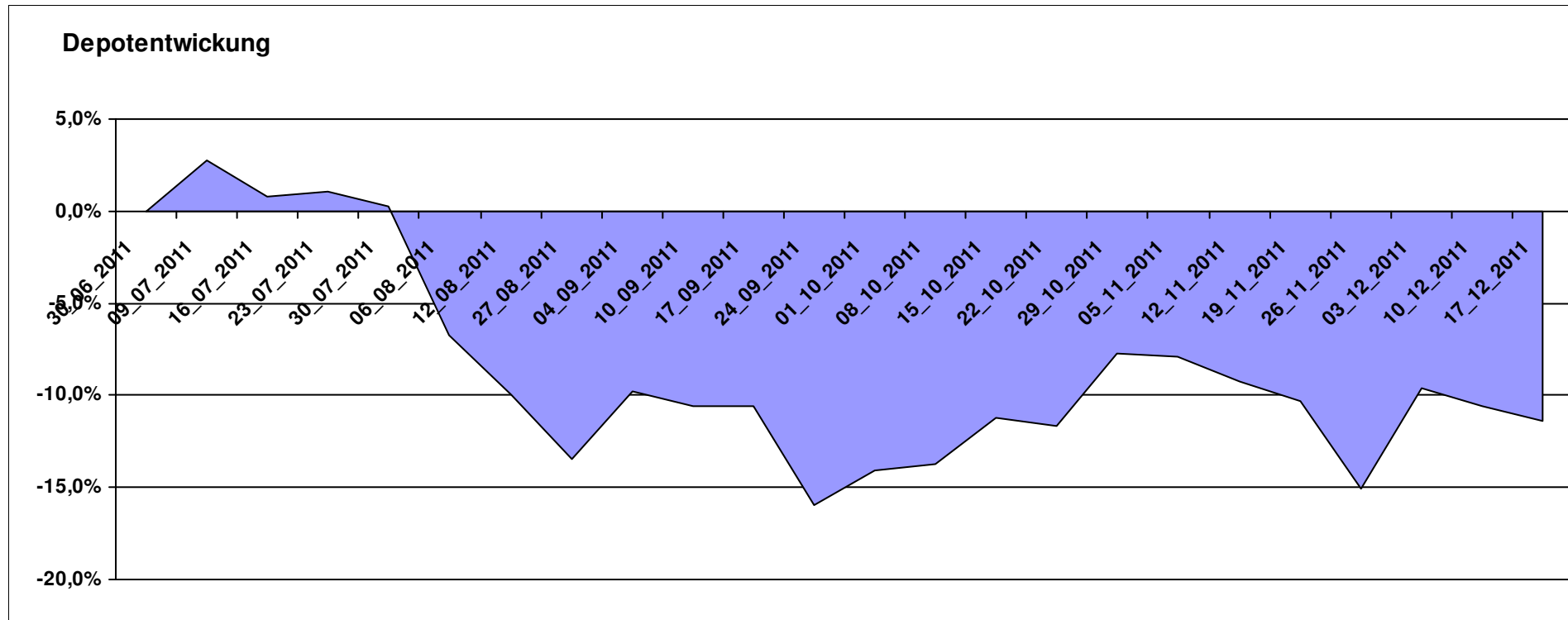

Aktuelle Depotübersicht

Letzter festgestellter Kurs vom: 17.12.2011

Bericht erstellt am: 17.12.2011 06:22:26

| [BM] Emerging Market | | Benchmark | | | | | | | | | |
|----------------------|--------------------------------|-----------|------------------------|-------|-------------|-------------------|------|---------------------|----------|---------|-----------|
| WKN | Wertpapier Name | Stück | Bestand Einstandspreis | MW | letzte Kurs | Aktuell Depotwert | Div. | Gewinn/Verlust Kurs | Summe | v.H | Portfolio |
| LU0292107645 | db x-trackers Emerging Markets | 337,434 | 10.000,00 | 29,64 | 26,03 | 8.783,41 | 0,00 | -1216,59 | -1216,59 | -12,17% | 100,00% |

Aktuelle Depotperformance

10.000,00 8.783,41 0,00 -1.216,59 -1.216,59 -12,17%

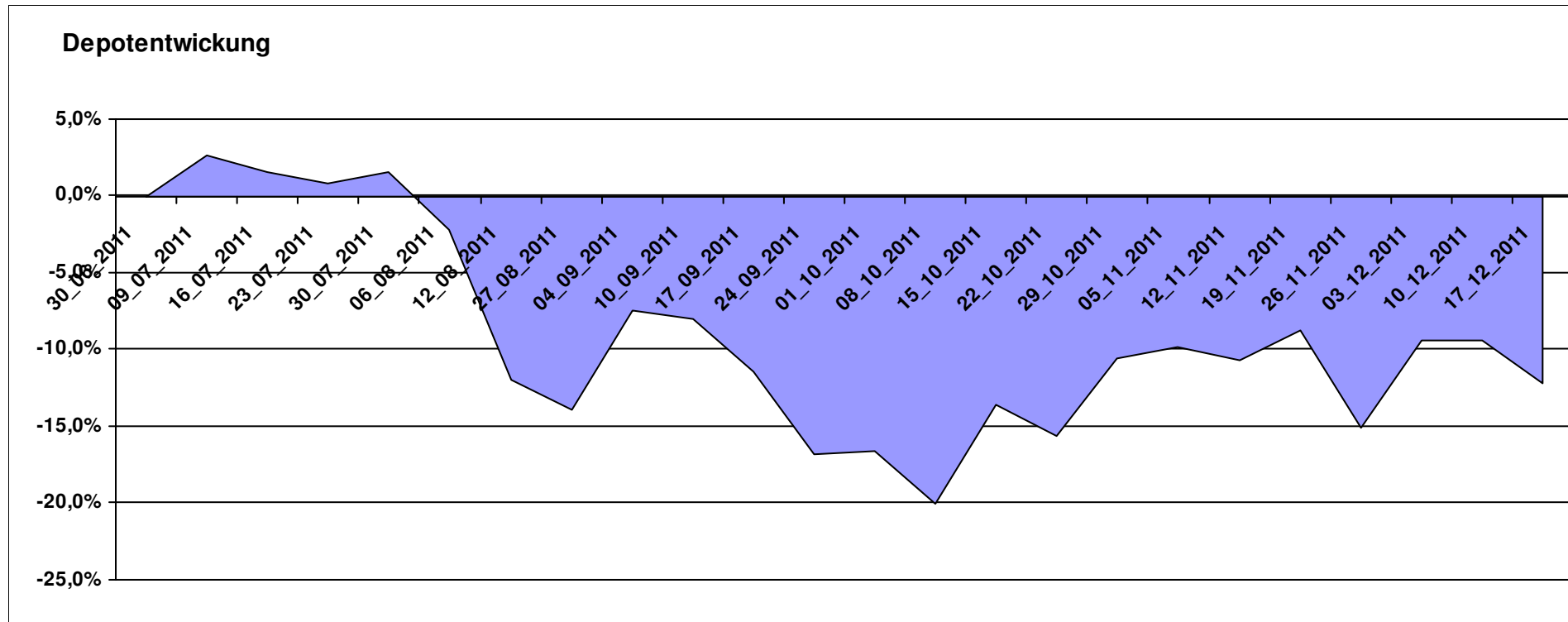

Aktuelle Depotübersicht

Letzter festgestellter Kurs vom: 17.12.2011

Bericht erstellt am: 17.12.2011 06:22:26

| [BM] ETF | | Benchmark | | | | | | | | | |
|--------------|------------------------------------|-----------|------------------------|--------|---------------|-------------------|------|---------------------|---------|---------|-----------|
| WKN | Wertpapier Name | Stück | Bestand Einstandspreis | MW | letztter Kurs | Aktuell Depotwert | Div. | Gewinn/Verlust Kurs | Summe | v.H | Portfolio |
| LU0274208692 | db x-trackers MSCI World TRN | 88,809 | 2.000,00 | 22,52 | 21,87 | 1.942,25 | 0,00 | -57,75 | -57,75 | -2,89% | 21,56% |
| LU0392495023 | ComStage ETF MSCI Pacific | 69,657 | 2.000,00 | 28,71 | 27,56 | 1.919,75 | 0,00 | -80,25 | -80,25 | -4,01% | 21,31% |
| FR0010174292 | Lyxor ETF EuroMTS Inflation Linked | 16,796 | 2.000,00 | 119,07 | 110,56 | 1.857,00 | 0,00 | -143,00 | -143,00 | -7,15% | 20,61% |
| LU0292107645 | db x-trackers Emerging Markets | 67,487 | 2.000,00 | 29,64 | 26,03 | 1.756,68 | 0,00 | -243,32 | -243,32 | -12,17% | 19,50% |
| DE0005933923 | iShares MDAX (DE) | 19,851 | 2.000,00 | 100,75 | 77,24 | 1.533,30 | 0,00 | -466,70 | -466,70 | -23,33% | 17,02% |

Aktuelle Depotperformance

10.000,00

9.008,98

0,00

-991,02

-991,02

-9,91%

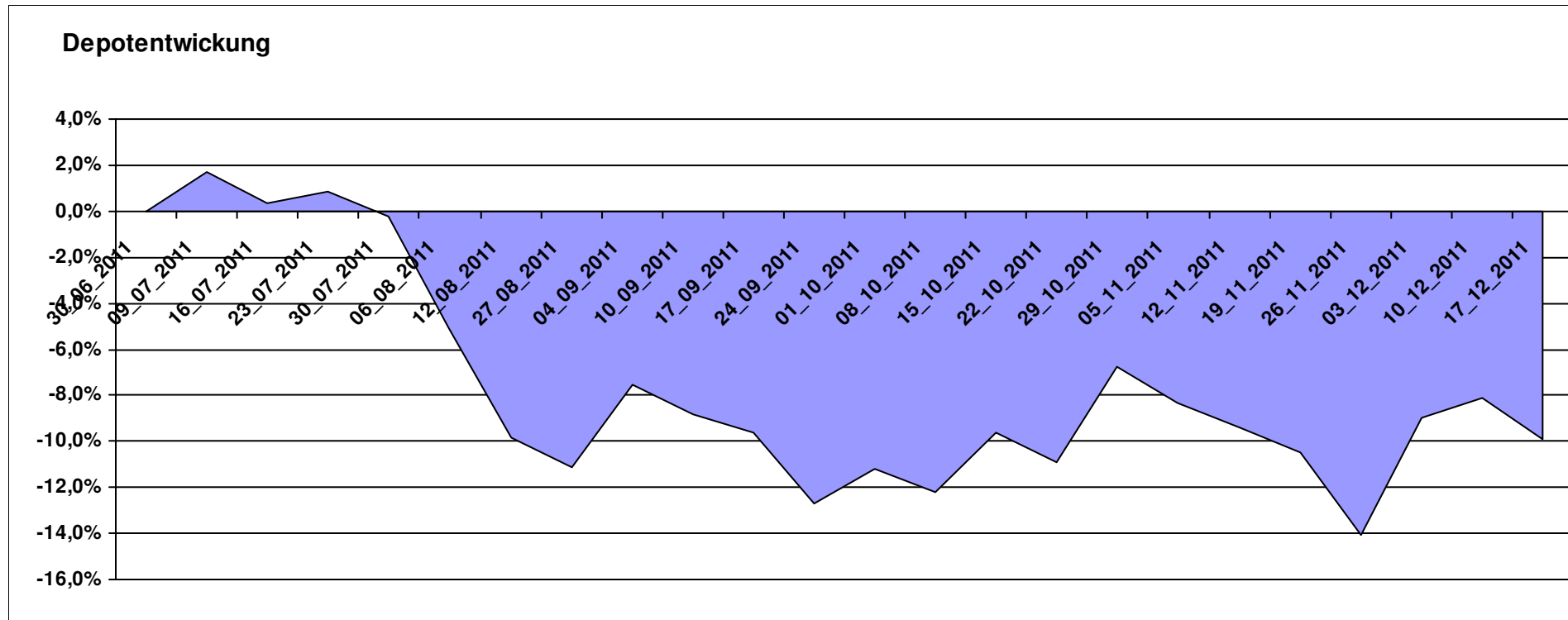

Aktuelle Depotübersicht

Letzter festgestellter Kurs vom: 17.12.2011

Bericht erstellt am: 17.12.2011 06:22:26

| [BM] ETF Portfolio Global | | Benchmark | | | | | | | | | |
|---------------------------|----------------------|-----------|------------------------|-------|----------------------|-----------|------|---------------------|---------|--------|-----------|
| WKN | Wertpapier Name | Stück | Bestand Einstandspreis | MW | Aktuell letzter Kurs | Depotwert | Div. | Gewinn/Verlust Kurs | Summe | v.H | Portfolio |
| JE000A0MKQK7 | ETF Portfolio Global | 962,464 | 10.000,00 | 10,39 | 9,41 | 9.056,79 | 0,00 | -943,21 | -943,21 | -9,43% | 100,00% |

Aktuelle Depotperformance

10.000,00 9.056,79 0,00 -943,21 -943,21 -9,43%

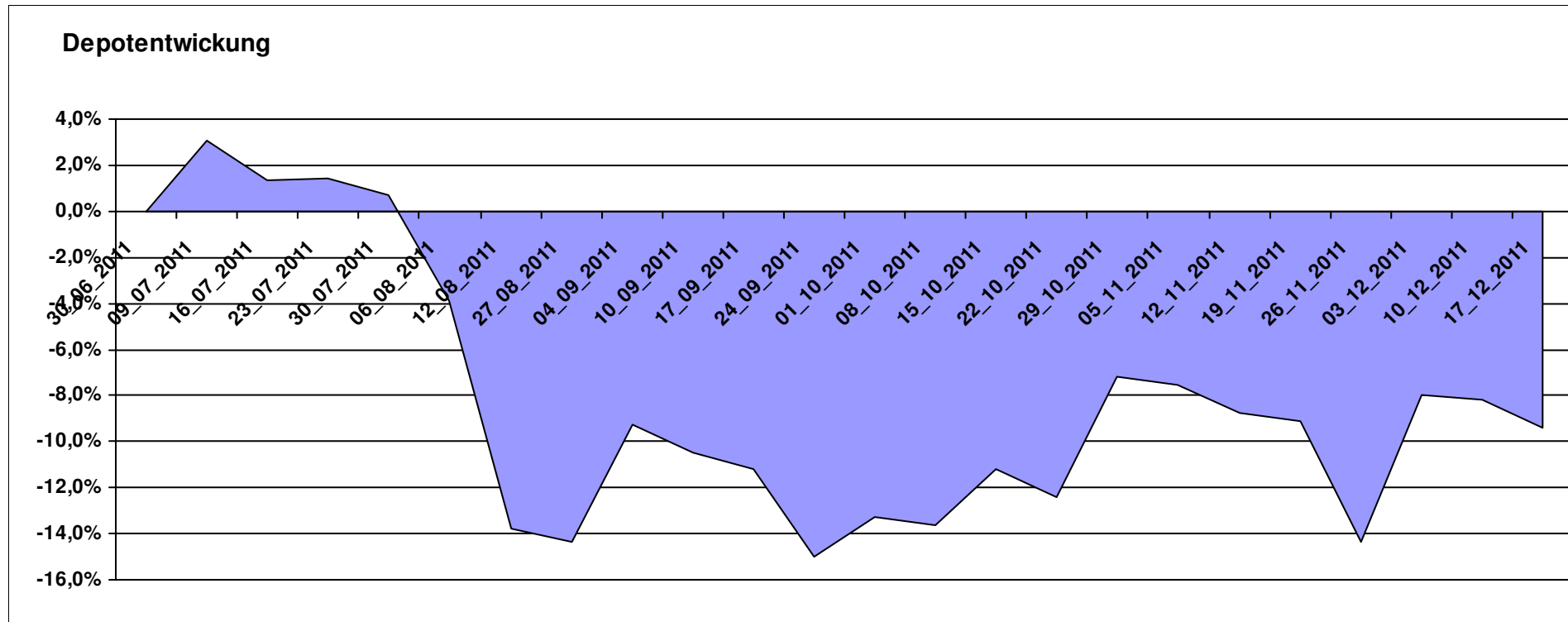

Aktuelle Depotübersicht

Letzter festgestellter Kurs vom: 17.12.2011

Bericht erstellt am: 17.12.2011 06:22:26

| [BM] Freier Vermittler | | Benchmark | | | | | | | | | |
|------------------------|---|-----------|------------------------|--------|-------------|-------------------|------|---------------------|---------|---------|-----------|
| WKN | Wertpapier Name | Stück | Bestand Einstandspreis | MW | letzte Kurs | Aktuell Depotwert | Div. | Gewinn/Verlust Kurs | Summe | v.H | Portfolio |
| LU0136412771 | Ethna-AKTIV-E A | 18,086 | 2.000,00 | 110,58 | 106,61 | 1.928,20 | 0,00 | -71,80 | -71,80 | -3,59% | 21,23% |
| LU0132412106 | Aberdeen - Emerging Market EQ FUND A2 | 45,350 | 2.000,00 | 44,10 | 41,96 | 1.902,87 | 0,00 | -97,13 | -97,13 | -4,86% | 20,95% |
| GB0030932676 | M&G Global Basic | 83,577 | 2.000,00 | 23,93 | 22,59 | 1.888,01 | 0,00 | -111,99 | -111,99 | -5,60% | 20,79% |
| LU0011963245 | Aberdeen Global - Asia Pacific Equity Fund A2 | 42,169 | 2.000,00 | 47,43 | 44,47 | 1.875,27 | 0,00 | -124,73 | -124,73 | -6,24% | 20,65% |
| LU0124167924 | FPM Funds Stockpicker Germany All Cap | 8,238 | 2.000,00 | 242,78 | 180,67 | 1.488,34 | 0,00 | -511,66 | -511,66 | -25,58% | 16,39% |

Aktuelle Depotperformance 10.000,00 9.082,69 0,00 -917,31 -917,31 -9,17%

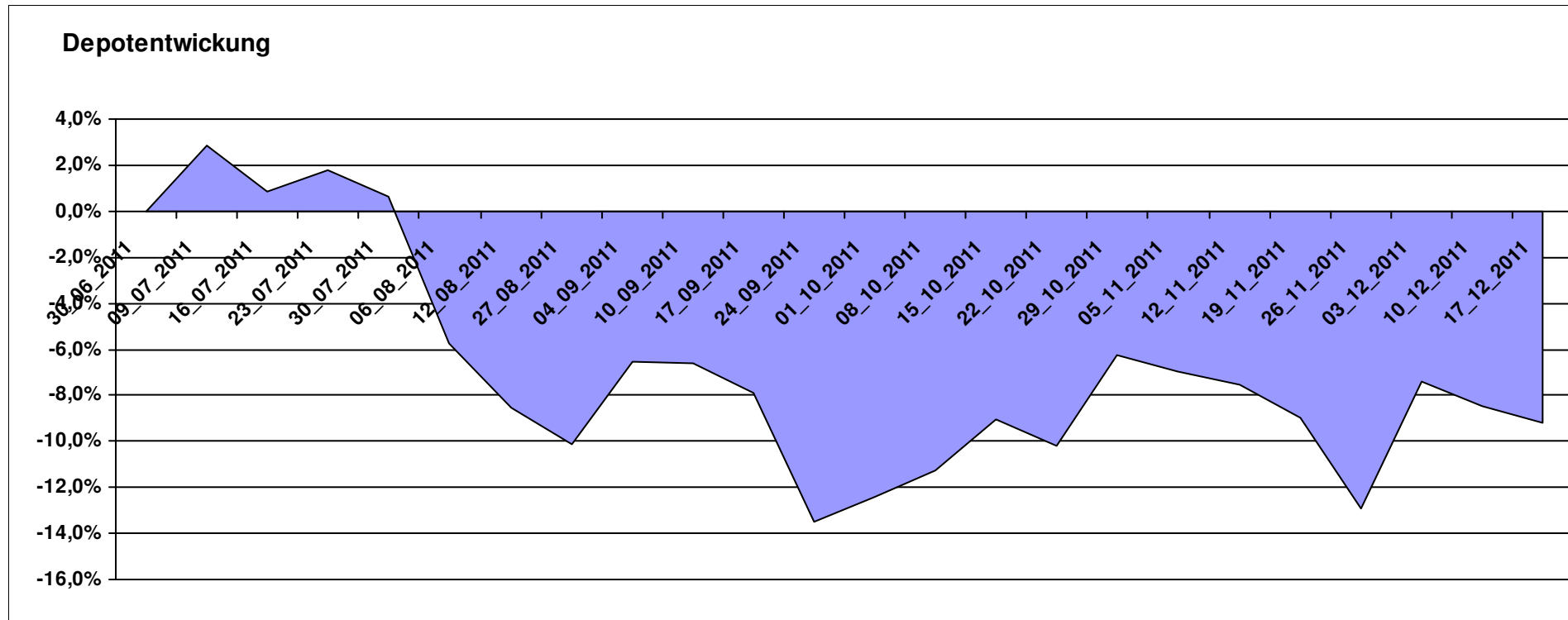

Aktuelle Depotübersicht

Letzter festgestellter Kurs vom: 17.12.2011

Bericht erstellt am: 17.12.2011 06:22:26

| [BM] Long and Even Longer | | Benchmark | | | | | | | | | |
|---------------------------|---|-----------|------------------------|--------|---------------|-------------------|------|---------------------|---------|---------|-----------|
| WKN | Wertpapier Name | Stück | Bestand Einstandspreis | MW | letztter Kurs | Aktuell Depotwert | Div. | Gewinn/Verlust Kurs | Summe | v.H | Portfolio |
| LU0411078552 | db x-trackers S&P 500 2x Leveraged Daily | 180,343 | 2.000,00 | 11,09 | 10,27 | 1.852,12 | 0,00 | -147,88 | -147,88 | -7,39% | 26,71% |
| LU0488316646 | ComStage ETF FTSE 100 Leveraged | 53,678 | 2.000,00 | 37,26 | 32,75 | 1.757,96 | 0,00 | -242,04 | -242,04 | -12,10% | 25,35% |
| DE000A0X9AB6 | ETFX Dow Jones EURO STOXX 50 Leveraged (2x) | 17,316 | 2.000,00 | 115,50 | 65,63 | 1.136,45 | 0,00 | -863,55 | -863,55 | -43,18% | 16,39% |
| DE000A0X8994 | ETFX DAX 2x Long | 12,231 | 2.000,00 | 163,52 | 90,28 | 1.104,21 | 0,00 | -895,79 | -895,79 | -44,79% | 15,93% |
| LU0419741094 | ComStage ETF CAC 40 Leveraged | 205,508 | 2.000,00 | 9,73 | 5,27 | 1.083,03 | 0,00 | -916,97 | -916,97 | -45,85% | 15,62% |

Aktuelle Depotperformance 10.000,00 6.933,77 0,00 -3.066,24 -3.066,24 -30,66%

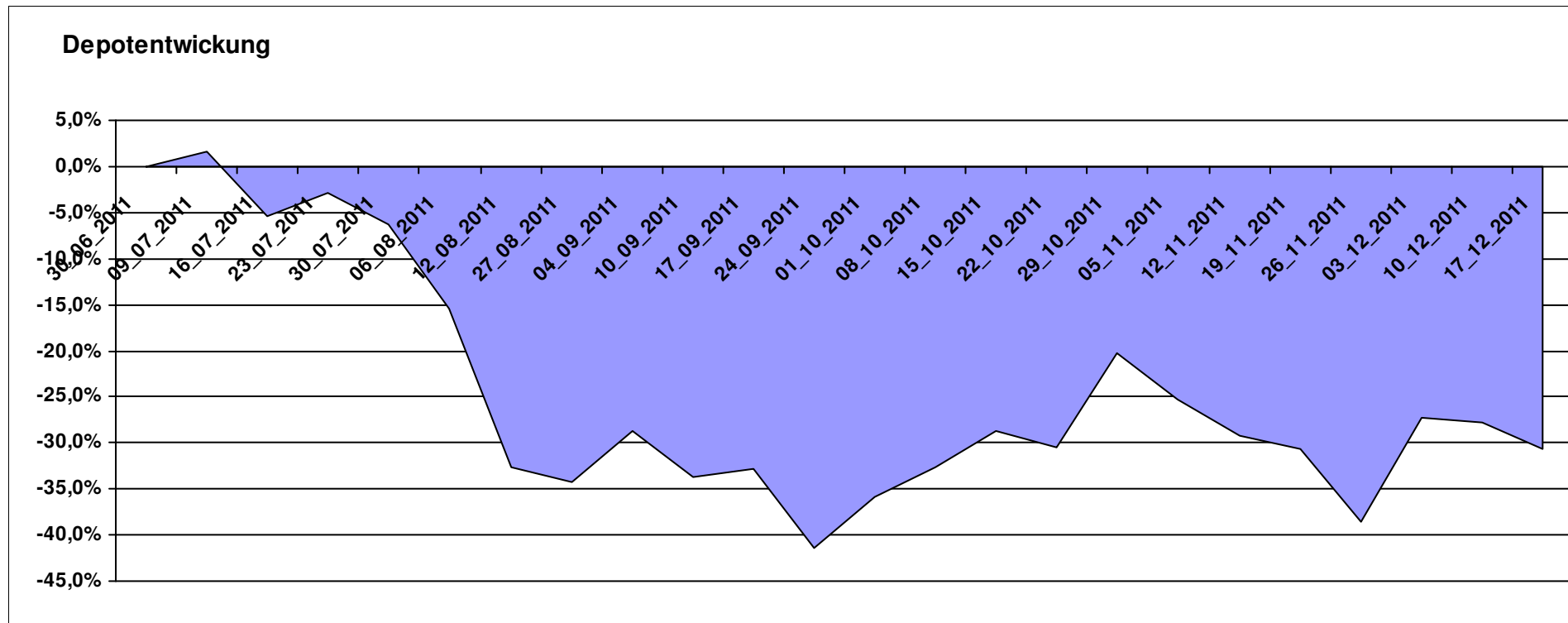

Aktuelle Depotübersicht

Letzter festgestellter Kurs vom: 17.12.2011

Bericht erstellt am: 17.12.2011 06:22:26

| [BM] MSCI World | | Benchmark | | | | | | | | | |
|----------------------------------|------------------------------|-----------|------------------------|-------|---------------|-------------------|-------------|---------------------|----------------|---------------|-----------|
| WKN | Wertpapier Name | Stück | Bestand Einstandspreis | MW | letztter Kurs | Aktuell Depotwert | Div. | Gewinn/Verlust Kurs | Summe | v.H | Portfolio |
| LU0274208692 | db x-trackers MSCI World TRN | 444,044 | 10.000,00 | 22,52 | 21,87 | 9.711,24 | 0,00 | -288,76 | -288,76 | -2,89% | 100,00% |
| Aktuelle Depotperformance | | | 10.000,00 | | | 9.711,24 | 0,00 | -288,76 | -288,76 | -2,89% | |

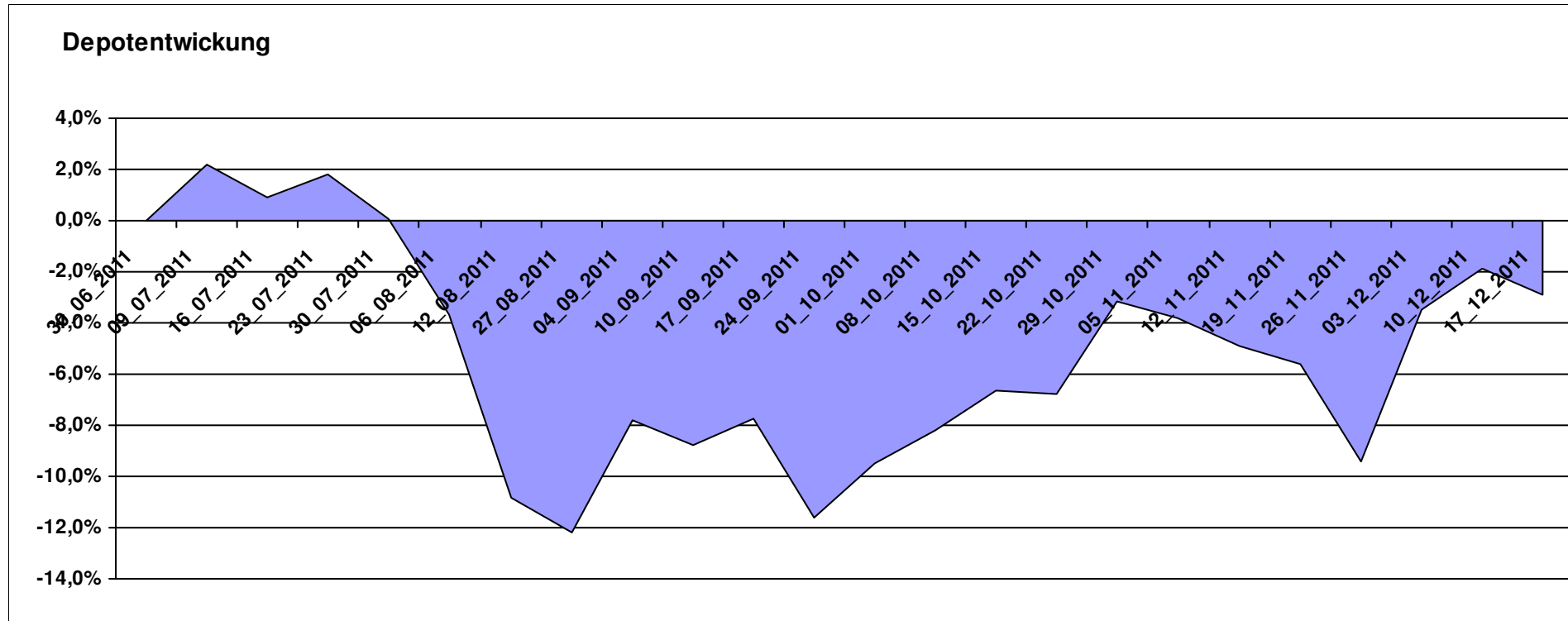

Aktuelle Depotübersicht

Letzter festgestellter Kurs vom: 17.12.2011

Bericht erstellt am: 17.12.2011 06:22:26

| [BM] Oldies | | Benchmark | | | | | | | | | |
|--------------|--|-----------|------------------------|--------|-------------|-------------------|------|---------------------|---------|---------|-----------|
| WKN | Wertpapier Name | Stück | Bestand Einstandspreis | MW | letzte Kurs | Aktuell Depotwert | Div. | Gewinn/Verlust Kurs | Summe | v.H | Portfolio |
| DE0008475047 | Allianz PIMCO Euro Rentenfonds A (EUR) | 39,223 | 2.000,00 | 50,99 | 51,47 | 2.018,83 | 0,00 | 18,83 | 18,83 | 0,94% | 22,03% |
| GB0032139684 | M&G Recovery Fund A | 97,966 | 2.000,00 | 20,42 | 19,49 | 1.909,35 | 0,00 | -90,65 | -90,65 | -4,53% | 20,84% |
| IE0004868828 | Baring ASEAN Frontiers | 16,361 | 2.000,00 | 122,24 | 115,48 | 1.889,40 | 0,00 | -110,60 | -110,60 | -5,53% | 20,62% |
| LU0114760746 | Templeton Growth (Euro) Fund Class A (acc) | 206,825 | 2.000,00 | 9,67 | 8,96 | 1.853,15 | 0,00 | -146,85 | -146,85 | -7,34% | 20,23% |
| DE0008471012 | Fondak A | 17,457 | 2.000,00 | 114,57 | 85,46 | 1.491,84 | 0,00 | -508,16 | -508,16 | -25,41% | 16,28% |

Aktuelle Depotperformance

10.000,00

9.162,57

0,00

-837,43

-837,43

-8,37%

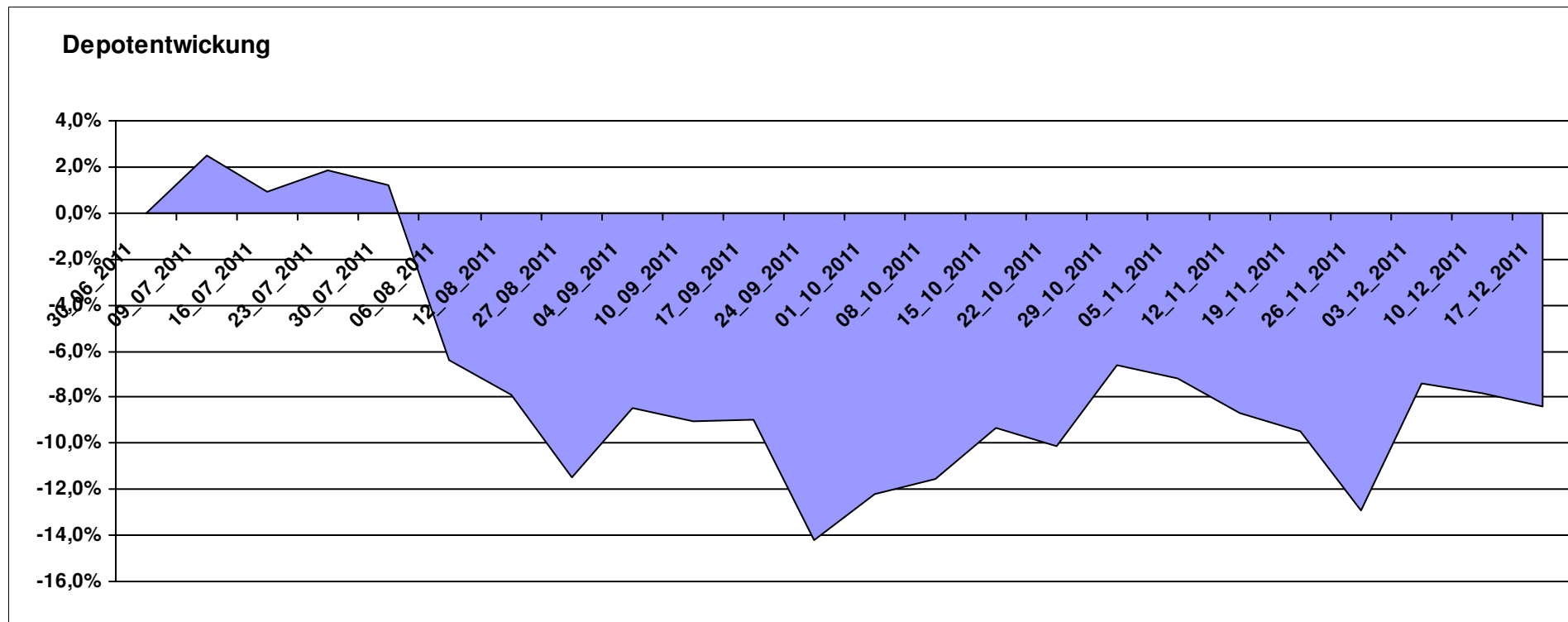

Aktuelle Depotübersicht

Letzter festgestellter Kurs vom: 17.12.2011

Bericht erstellt am: 17.12.2011 06:22:26

| [BM] PIIGS Index | | Benchmark | | | | | | | | | |
|------------------|------------------------------------|-----------|------------------------|---------|----------------------|-----------|------|---------------------|----------|---------|-----------|
| WKN | Wertpapier Name | Stück | Bestand Einstandspreis | MW | Aktuell letzter Kurs | Depotwert | Div. | Gewinn/Verlust Kurs | Summe | v.H | Portfolio |
| DE000CB78YX7 | MSCI Irland (open End Zerti CoBa) | 84,140 | 2.000,00 | 23,77 | 22,76 | 1.915,02 | 0,00 | -84,98 | -84,98 | -4,25% | 26,32% |
| ES0SI0000005 | IBEX 35 | 0,193 | 2.000,00 | 0,00 | 8203,40 | 1.583,68 | 0,00 | -416,32 | -416,32 | -20,82% | 21,77% |
| PTING0200002 | PSI 20 | 0,273 | 2.000,00 | 7323,78 | 5317,73 | 1.452,18 | 0,00 | -547,82 | -547,82 | -27,39% | 19,96% |
| IT0003465736 | FTSE MIB | 0,099 | 2.000,00 | 0,00 | 14572,22 | 1.443,73 | 0,00 | -556,27 | -556,27 | -27,81% | 19,84% |
| CH0021605842 | FTSE Athex 20 (open End Zerti UBS) | 349,650 | 2.000,00 | 5,72 | 2,52 | 881,12 | 0,00 | -1118,88 | -1118,88 | -55,94% | 12,11% |

Aktuelle Depotperformance

10.000,00

7.275,73

0,00

-2.724,27

-2.724,27

-27,24%

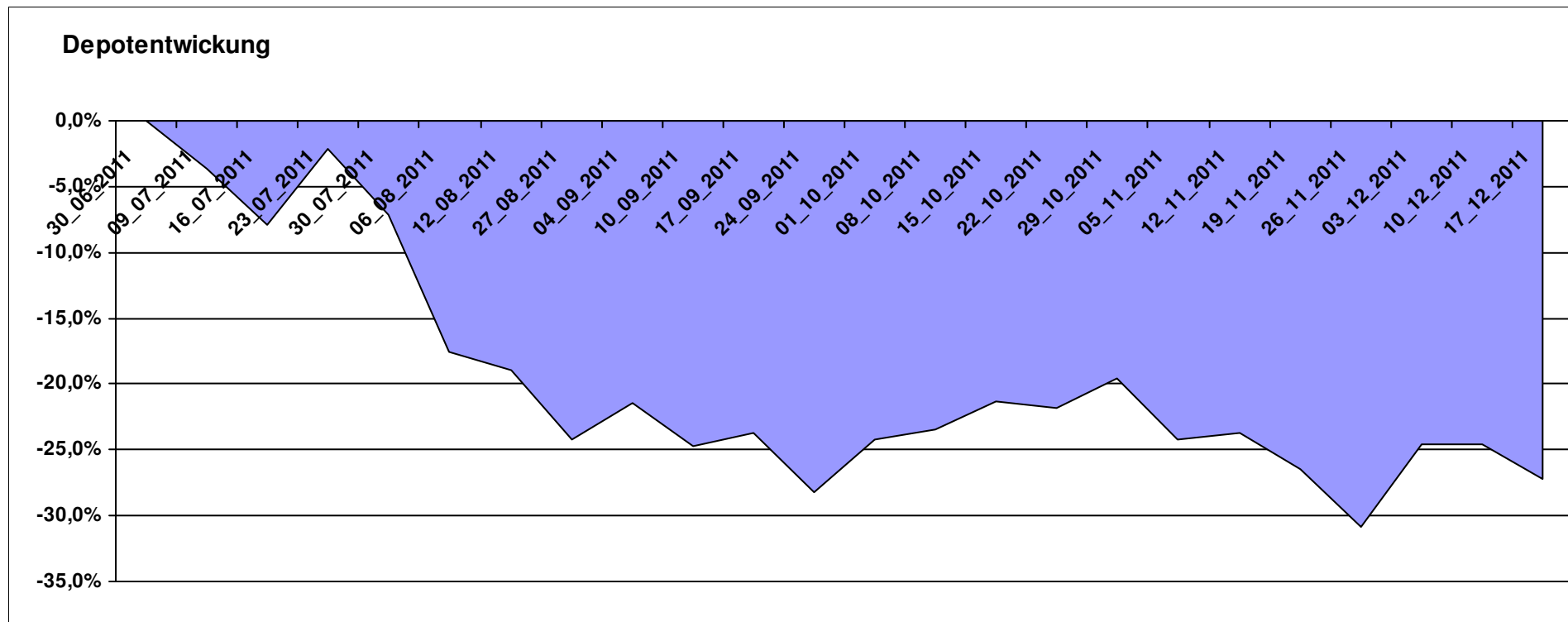

Aktuelle Depotübersicht

Letzter festgestellter Kurs vom: 17.12.2011

Bericht erstellt am: 17.12.2011 06:22:26

| [BM] Short an Rather Short | | Benchmark | | | | | | | | | |
|----------------------------|--|-----------|------------------------|-------|---------------|-------------------|------|---------------------|--------|--------|-----------|
| WKN | Wertpapier Name | Stück | Bestand Einstandspreis | MW | letzte r Kurs | Aktuell Depotwert | Div. | Gewinn/Verlust Kurs | Summe | v.H | Portfolio |
| DE000A0X9AA8 | ETFX DAX 2x Short | 54,645 | 2.000,00 | 36,60 | 49,17 | 2.686,89 | 0,00 | 686,89 | 686,89 | 34,34% | 22,02% |
| DE000A0X9AC4 | ETFX Dow Jones EURO STOXX 50 Double Short (2x) | 43,488 | 2.000,00 | 45,99 | 59,78 | 2.599,70 | 0,00 | 599,70 | 599,70 | 29,98% | 21,30% |
| LU0419740955 | ComStage ETF CAC 40 Short | 38,304 | 2.000,00 | 52,21 | 64,36 | 2.465,22 | 0,00 | 465,22 | 465,22 | 23,26% | 20,20% |
| LU0488316562 | ComStage ETF FTSE 100 Short | 58,565 | 2.000,00 | 34,15 | 38,24 | 2.239,54 | 0,00 | 239,54 | 239,54 | 11,98% | 18,35% |
| LU0322251520 | db x-trackers S&P 500 Short | 68,864 | 2.000,00 | 29,04 | 32,12 | 2.211,92 | 0,00 | 211,92 | 211,92 | 10,60% | 18,13% |

Aktuelle Depotperformance 10.000,00 12.203,27 0,00 2.203,25 2.203,25 22,03%

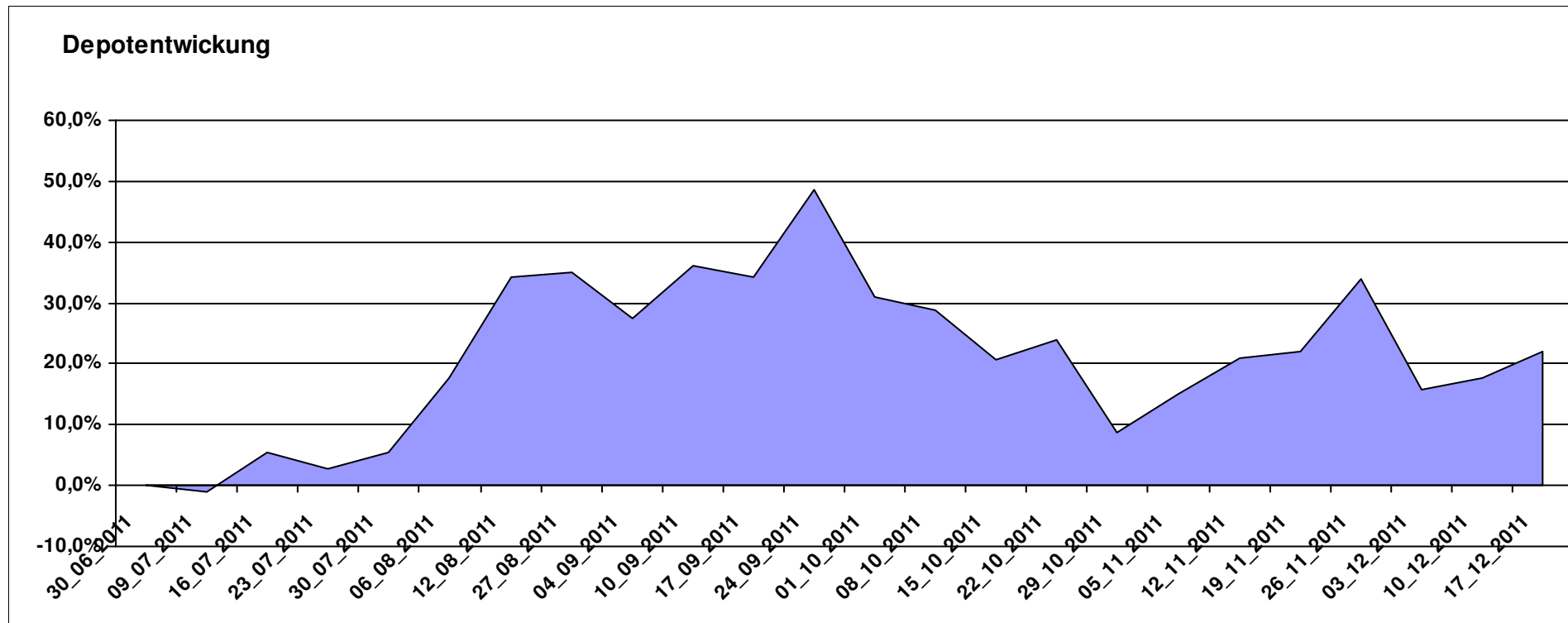

Aktuelle Depotübersicht

Letzter festgestellter Kurs vom: 17.12.2011

Bericht erstellt am: 17.12.2011 06:22:26

| [BM] UNI Fonds | | Benchmark | | | | | | | | | |
|----------------|-----------------|-----------|------------------------|--------|---------------|-------------------|------|---------------------|---------|---------|-----------|
| WKN | Wertpapier Name | Stück | Bestand Einstandspreis | MW | letztter Kurs | Aktuell Depotwert | Div. | Gewinn/Verlust Kurs | Summe | v.H | Portfolio |
| DE0008491051 | UniGlobal | 18,116 | 2.000,00 | 110,40 | 107,01 | 1.938,59 | 0,00 | -61,41 | -61,41 | -3,07% | 22,15% |
| DE0008491044 | UniRak | 24,628 | 2.000,00 | 81,21 | 75,48 | 1.858,88 | 0,00 | -141,12 | -141,12 | -7,06% | 21,24% |
| LU0037079034 | UniAsia | 47,517 | 2.000,00 | 42,09 | 37,93 | 1.802,33 | 0,00 | -197,67 | -197,67 | -9,88% | 20,59% |
| LU0115904467 | UniEM Global | 26,417 | 2.000,00 | 75,71 | 63,08 | 1.666,36 | 0,00 | -333,64 | -333,64 | -16,68% | 19,04% |
| DE0008491002 | UniFonds | 50,088 | 2.000,00 | 39,93 | 29,68 | 1.486,60 | 0,00 | -513,40 | -513,40 | -25,67% | 16,98% |

Aktuelle Depotperformance

10.000,00

8.752,76

0,00

-1.247,24

-1.247,24

-12,47%

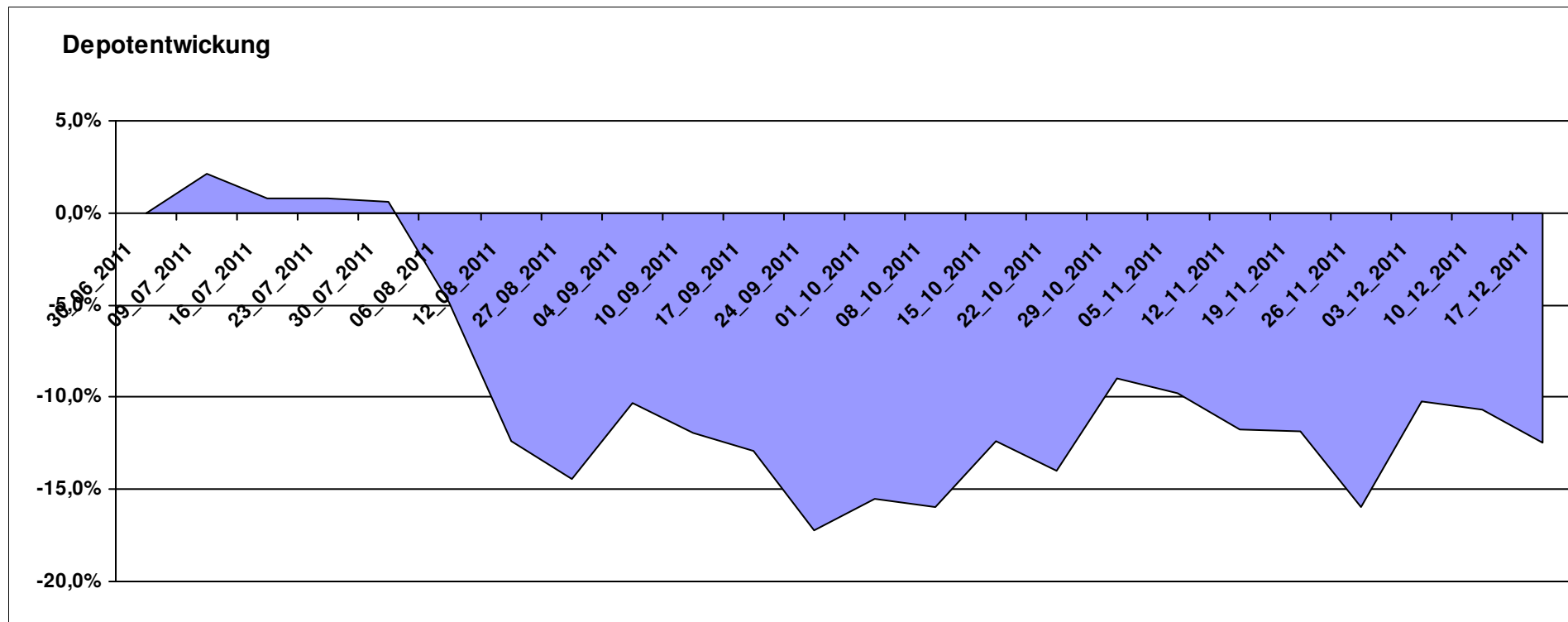

Aktuelle Depotübersicht

Letzter festgestellter Kurs vom: 17.12.2011

Bericht erstellt am: 17.12.2011 06:22:26

| Abdurchdiemitte | | Teilnehmer | | | | | | | | | |
|-----------------|---------------------------------------|------------|------------------------|--------|----------------------|-----------|------|---------------------|---------|---------|-----------|
| WKN | Wertpapier Name | Stück | Bestand Einstandspreis | MW | Aktuell letzter Kurs | Depotwert | Div. | Gewinn/Verlust Kurs | Summe | v.H | Portfolio |
| LU0093745825 | Ram Konservativ | 12,623 | 2.000,00 | 158,44 | 156,85 | 1.979,93 | 0,00 | -20,07 | -20,07 | -1,00% | 22,07% |
| LU0132412106 | Aberdeen - Emerging Market EQ FUND A2 | 45,350 | 2.000,00 | 44,10 | 41,96 | 1.902,87 | 0,00 | -97,13 | -97,13 | -4,86% | 21,21% |
| GB0033874107 | First State Greater ChinaA | 441,308 | 2.000,00 | 4,53 | 4,22 | 1.862,32 | 0,00 | -137,68 | -137,68 | -6,88% | 20,76% |
| IE0008369930 | First State Indian Sub. | 61,127 | 2.000,00 | 32,72 | 28,09 | 1.716,92 | 0,00 | -283,08 | -283,08 | -14,15% | 19,14% |
| DE0008490962 | DWS Deutschland | 16,920 | 2.000,00 | 118,20 | 89,09 | 1.507,45 | 0,00 | -492,55 | -492,55 | -24,63% | 16,81% |

Aktuelle Depotperformance

10.000,00

8.969,49

0,00

-1.030,51

-1.030,51

-10,31%

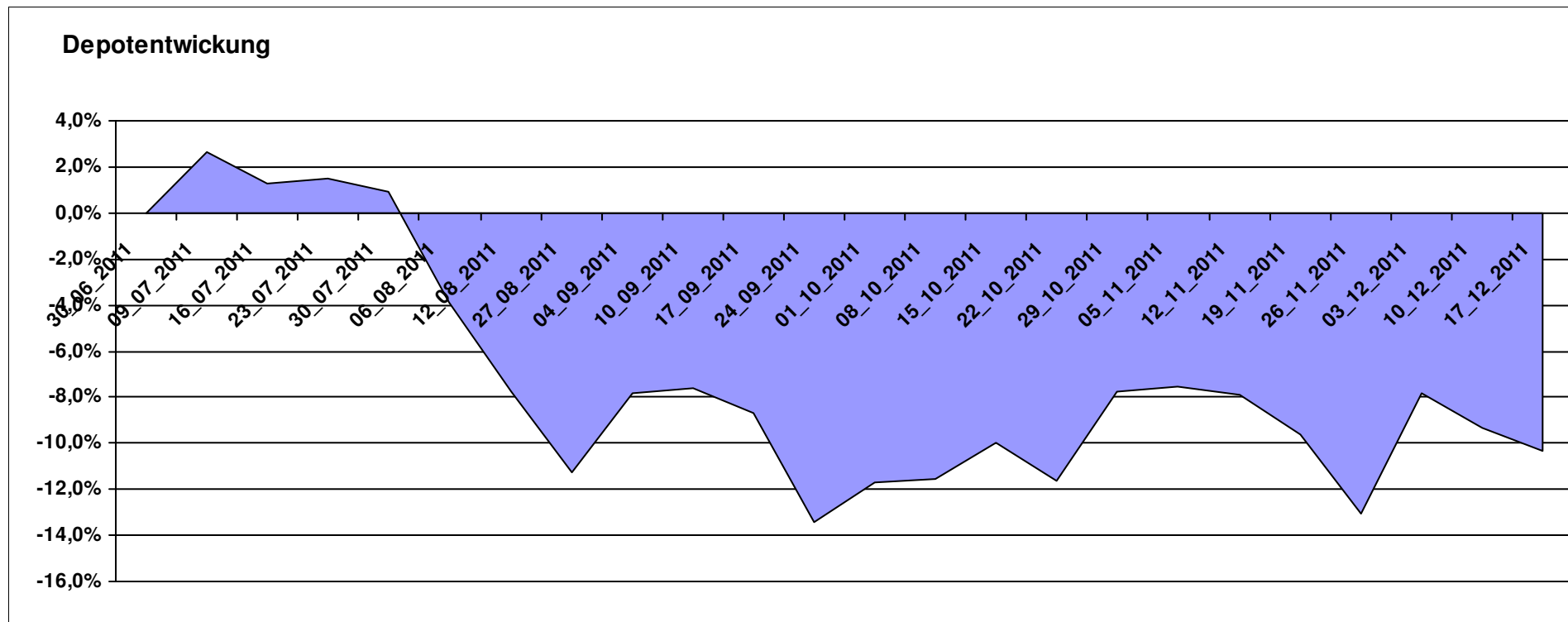

Aktuelle Depotübersicht

Letzter festgestellter Kurs vom: 17.12.2011

Bericht erstellt am: 17.12.2011 06:22:26

| André | | Teilnehmer | | | | | | | | | |
|--------------|--------------------------------------|------------|------------------------|---------|----------------------|-----------|------|---------------------|---------|---------|-----------|
| WKN | Wertpapier Name | Stück | Bestand Einstandspreis | MW | Aktuell letzter Kurs | Depotwert | Div. | Gewinn/Verlust Kurs | Summe | v.H | Portfolio |
| FR0010135103 | Carmignac Patrimoine | 0,398 | 2.000,00 | 5022,57 | 5195,25 | 2.068,76 | 0,00 | 68,76 | 68,76 | 3,44% | 21,45% |
| DE0009807016 | Hausinvest | 48,438 | 2.000,00 | 41,29 | 41,81 | 2.025,19 | 0,00 | 25,19 | 25,19 | 1,26% | 21,00% |
| DE0009848119 | DWS Top Dividende | 25,119 | 2.000,00 | 79,62 | 78,17 | 1.963,58 | 0,00 | -36,42 | -36,42 | -1,82% | 20,36% |
| DE000A0X7541 | Acatis - Gané Value Event Fonds UI A | 12,575 | 2.000,00 | 159,04 | 153,61 | 1.931,72 | 0,00 | -68,28 | -68,28 | -3,41% | 20,03% |
| LU0172157280 | BGF World Mining Fund A2 EUR | 35,255 | 2.000,00 | 56,73 | 46,99 | 1.656,62 | 0,00 | -343,38 | -343,38 | -17,17% | 17,17% |

Aktuelle Depotperformance 10.000,00 9.645,87 0,00 -354,14 -354,14 -3,54%

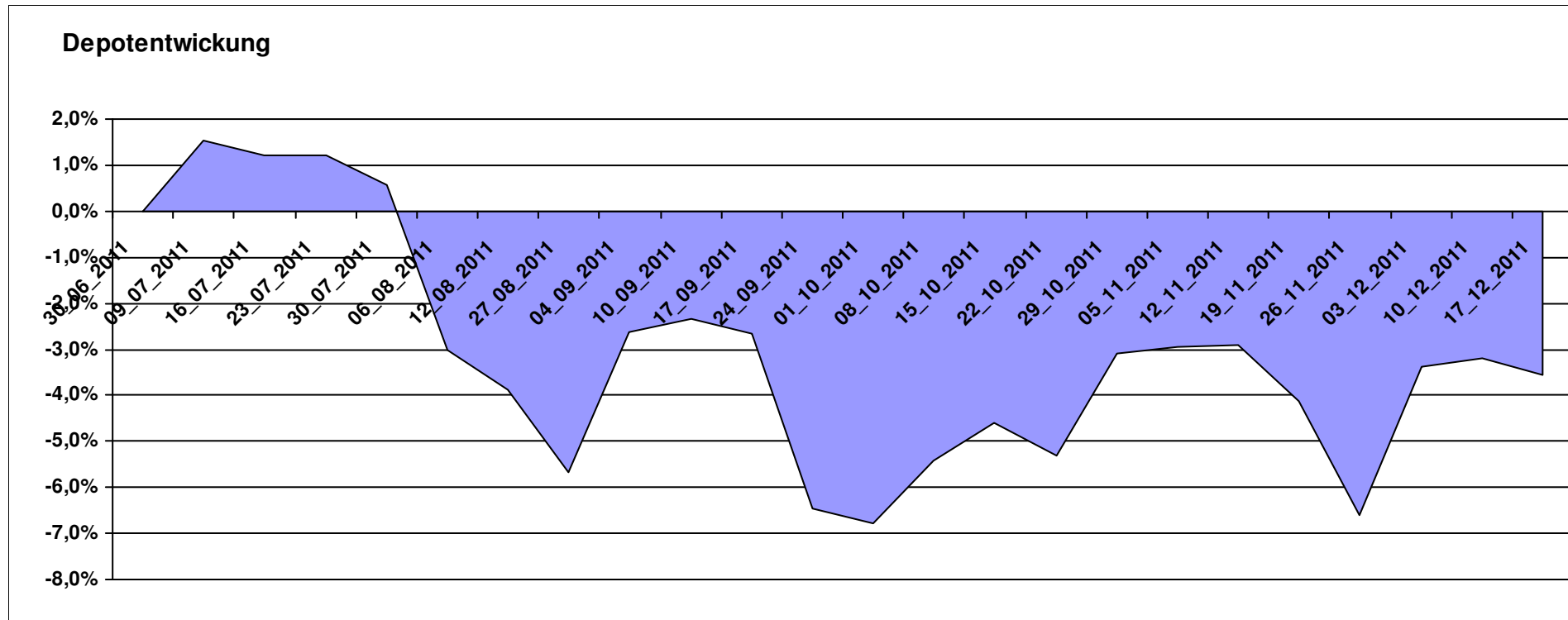

Aktuelle Depotübersicht

Letzter festgestellter Kurs vom: 17.12.2011

Bericht erstellt am: 17.12.2011 06:22:26

| Ariantes | | Teilnehmer | | | | | | | | | |
|--------------|--|------------|------------------------|--------|---------------|-------------------|------|---------------------|---------|---------|-----------|
| WKN | Wertpapier Name | Stück | Bestand Einstandspreis | MW | letztter Kurs | Aktuell Depotwert | Div. | Gewinn/Verlust Kurs | Summe | v.H | Portfolio |
| FR0010689695 | EasyETF EURO STOXX 50 Double Short | 105,760 | 2.000,00 | 18,91 | 25,03 | 2.647,16 | 0,00 | 647,16 | 647,16 | 32,36% | 27,07% |
| LU0322251520 | db x-trackers S&P 500 Short | 68,864 | 2.000,00 | 29,04 | 32,12 | 2.211,92 | 0,00 | 211,92 | 211,92 | 10,60% | 22,62% |
| LI0034492384 | PI Global Value Fund | 13,614 | 2.000,00 | 146,91 | 133,22 | 1.813,63 | 0,00 | -186,37 | -186,37 | -9,32% | 18,55% |
| LU0411075020 | db x-trackers SHORTDAX X2 DAILY ETF 1C | 45,095 | 1.995,92 | 44,26 | 36,80 | 1.659,51 | 0,00 | -336,41 | -336,41 | -16,85% | 16,97% |
| DE000A0V9YG7 | ETFS Leveraged Agriculture DJ-UBSC | 93,240 | 2.000,00 | 21,45 | 15,50 | 1.445,22 | 0,00 | -554,78 | -554,78 | -27,74% | 14,78% |
| DE000A1DFSA1 | ETFS Long CHF Short EUR ISIN | 0,000 | 4,08 | 0,00 | 58,36 | 0,00 | 0,00 | -4,08 | -4,08 | Abger. | 0,00% |

Aktuelle Depotperformance

10.000,00

9.777,44

0,00

-222,56

-222,56

-2,23%

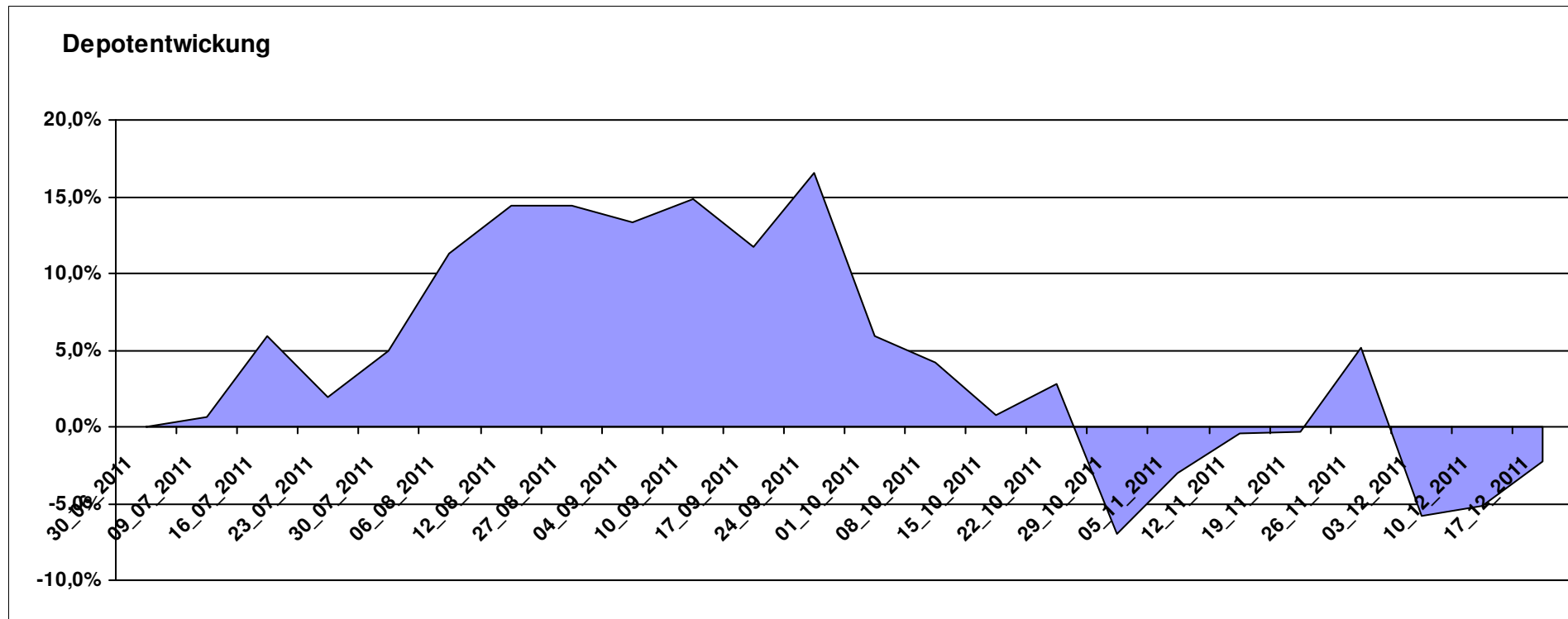

Aktuelle Depotübersicht

Letzter festgestellter Kurs vom: 17.12.2011

Bericht erstellt am: 17.12.2011 06:22:26

| Aurum | | Teilnehmer | | | | | | | | | |
|--------------|--|------------|------------------------|-------|---------------|-------------------|------|---------------------|---------|--------|-----------|
| WKN | Wertpapier Name | Stück | Bestand Einstandspreis | MW | letztter Kurs | Aktuell Depotwert | Div. | Gewinn/Verlust Kurs | Summe | v.H | Portfolio |
| LU0417510616 | db x-trackers ES 50 D. Short Daily ETF | 100,481 | 2.000,00 | 19,90 | 25,32 | 2.544,17 | 0,00 | 544,17 | 544,17 | 27,21% | 24,64% |
| LU0432616737 | Invesco Balanced-Risk Allocation | 162,734 | 2.000,00 | 12,29 | 13,06 | 2.125,31 | 0,00 | 125,31 | 125,31 | 6,27% | 20,59% |
| DE0007483612 | Deka ImmobilienGlobal | 35,112 | 2.000,00 | 56,96 | 57,98 | 2.035,81 | 0,00 | 35,81 | 35,81 | 1,79% | 19,72% |
| DE0005561674 | ETF Dachfonds | 150,830 | 2.000,00 | 13,26 | 12,05 | 1.817,50 | 0,00 | -182,50 | -182,50 | -9,13% | 17,60% |
| LU0288030280 | Lyxor ETF DAXplus Protective Put | 48,653 | 2.000,00 | 41,11 | 37,03 | 1.801,61 | 0,00 | -198,39 | -198,39 | -9,92% | 17,45% |

Aktuelle Depotperformance 10.000,00 10.324,40 0,00 324,40 324,40 3,24%

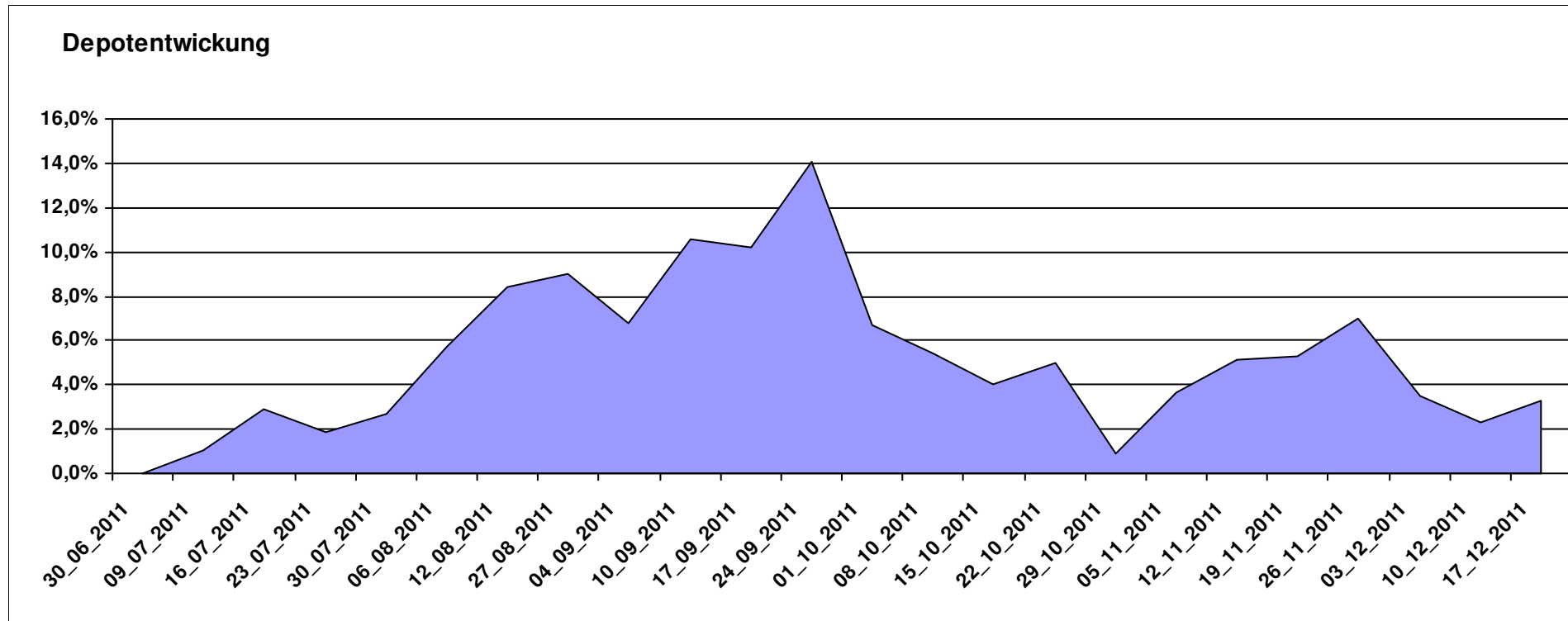

Aktuelle Depotübersicht

Letzter festgestellter Kurs vom: 17.12.2011

Bericht erstellt am: 17.12.2011 06:22:26

| Bärenbulle | | Teilnehmer | | | | | | | | | |
|--------------|--|------------|------------------------|-------|---------------|-------------------|------|---------------------|---------|---------|-----------|
| WKN | Wertpapier Name | Stück | Bestand Einstandspreis | MW | letztter Kurs | Aktuell Depotwert | Div. | Gewinn/Verlust Kurs | Summe | v.H | Portfolio |
| LU0411078552 | db x-trackers S&P 500 2x Leveraged Daily | 180,343 | 2.000,00 | 11,09 | 10,27 | 1.852,12 | 0,00 | -147,88 | -147,88 | -7,39% | 27,01% |
| LU0412625088 | db x-trackers FTSE 100 LEV DAILY ETF 1C | 187,674 | 2.000,00 | 10,66 | 9,39 | 1.762,26 | 0,00 | -237,74 | -237,74 | -11,89% | 25,70% |
| LU0411075376 | db x-trackers LEVDAX DAILY ETF 1C | 34,516 | 2.000,00 | 57,94 | 33,02 | 1.139,71 | 0,00 | -860,29 | -860,29 | -43,01% | 16,62% |
| LU0419741094 | ComStage ETF CAC 40 Leveraged | 205,508 | 2.000,00 | 9,73 | 5,27 | 1.083,03 | 0,00 | -916,97 | -916,97 | -45,85% | 15,80% |
| LU0444605306 | ComStage ETF PSI20 LEV TR | 193,793 | 2.000,00 | 10,32 | 5,26 | 1.019,35 | 0,00 | -980,65 | -980,65 | -49,03% | 14,87% |

Aktuelle Depotperformance

10.000,00

6.856,47

0,00

-3.143,54

-3.143,54

-31,44%

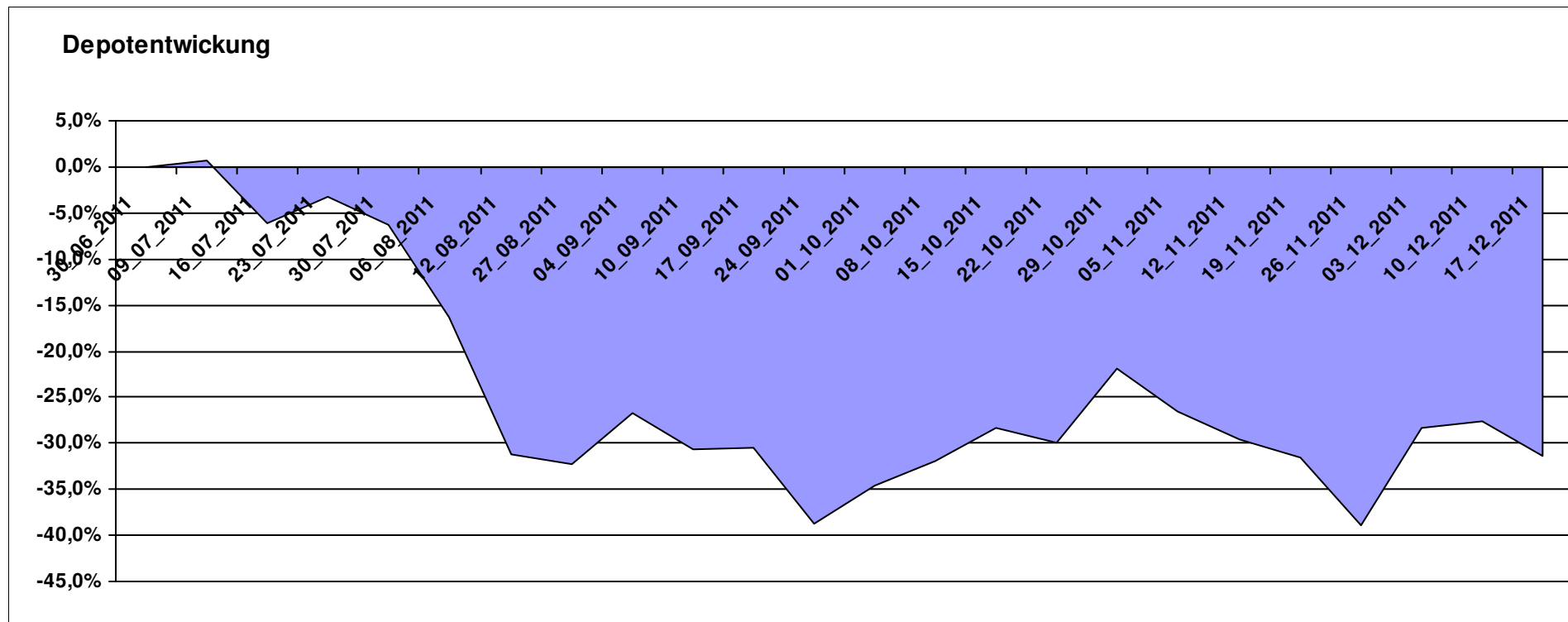

Aktuelle Depotübersicht

Letzter festgestellter Kurs vom: 17.12.2011

Bericht erstellt am: 17.12.2011 06:22:26

| Emilian | | Teilnehmer | | | | | | | | | |
|--------------|--------------------------------|------------|------------------------|-------|---------------|-------------------|------|---------------------|---------|---------|-----------|
| WKN | Wertpapier Name | Stück | Bestand Einstandspreis | MW | letztter Kurs | Aktuell Depotwert | Div. | Gewinn/Verlust Kurs | Summe | v.H | Portfolio |
| DE000A0D8Q49 | iShares DJ STOXX US SelDiv | 75,678 | 2.000,00 | 26,43 | 28,79 | 2.178,76 | 0,00 | 178,76 | 178,76 | 8,94% | 24,29% |
| LU0322248658 | db x-trackers RUSSELL 2000 ETF | 27,161 | 2.000,00 | 73,63 | 71,81 | 1.950,45 | 0,00 | -49,55 | -49,55 | -2,48% | 21,74% |
| LU0292107645 | db x-trackers Emerging Markets | 67,487 | 2.000,00 | 29,64 | 26,03 | 1.756,68 | 0,00 | -243,32 | -243,32 | -12,17% | 19,58% |
| LU0322253906 | db x-trackers MSCI Europe SC | 100,862 | 2.000,00 | 19,83 | 15,95 | 1.608,75 | 0,00 | -391,25 | -391,25 | -19,56% | 17,93% |
| IE00B0M62T89 | iShares DJ Euro STOXX Value | 96,428 | 2.000,00 | 20,74 | 15,30 | 1.475,35 | 0,00 | -524,65 | -524,65 | -26,23% | 16,45% |

Aktuelle Depotperformance

10.000,00

8.969,99

0,00

-1.030,01

-1.030,01

-10,30%

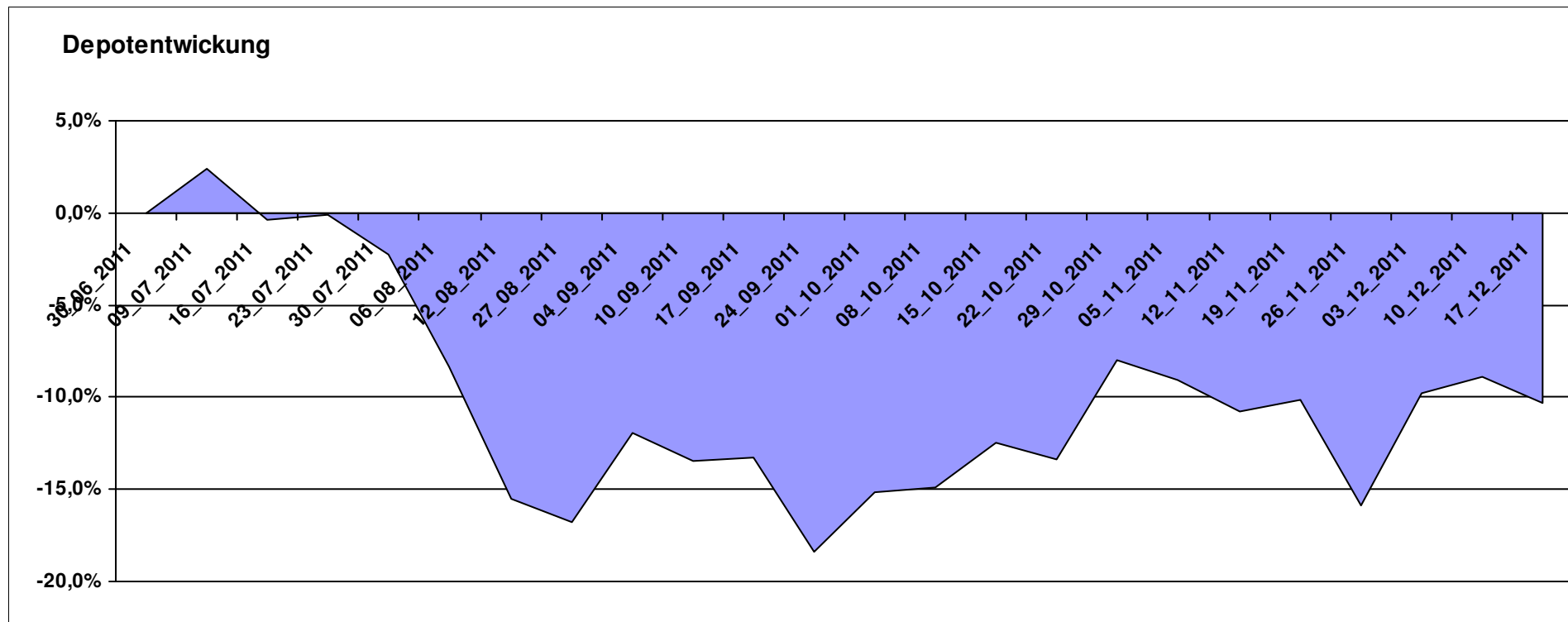

Aktuelle Depotübersicht

Letzter festgestellter Kurs vom: 17.12.2011

Bericht erstellt am: 17.12.2011 06:22:26

| euro_82 | | Teilnehmer | | | | | | | | | |
|--------------|--|------------|------------------------|--------|-------------|-------------------|------|---------------------|---------|---------|-----------|
| WKN | Wertpapier Name | Stück | Bestand Einstandspreis | MW | letzte Kurs | Aktuell Depotwert | Div. | Gewinn/Verlust Kurs | Summe | v.H | Portfolio |
| LU0348802470 | Allianz RCM Thailand - IT - USD | 95,396 | 2.000,00 | 20,97 | 23,53 | 2.244,66 | 0,00 | 244,66 | 244,66 | 12,23% | 24,31% |
| LU0147784119 | NESTOR Australien Fonds | 5,426 | 2.000,00 | 368,60 | 359,03 | 1.948,07 | 0,00 | -51,93 | -51,93 | -2,60% | 21,10% |
| DE000A0X7541 | Acatis - Gané Value Event Fonds UI A | 12,575 | 2.000,00 | 159,04 | 153,61 | 1.931,72 | 0,00 | -68,28 | -68,28 | -3,41% | 20,92% |
| LU0292106084 | db x-trackers STOXX 600 INDUSTRIAL GOODS | 38,612 | 2.000,00 | 51,80 | 41,48 | 1.601,64 | 0,00 | -398,36 | -398,36 | -19,92% | 17,35% |
| DE0008490962 | DWS Deutschland | 16,920 | 2.000,00 | 118,20 | 89,09 | 1.507,45 | 0,00 | -492,55 | -492,55 | -24,63% | 16,33% |

Aktuelle Depotperformance 10.000,00 9.233,54 0,00 -766,46 -766,46 -7,66%

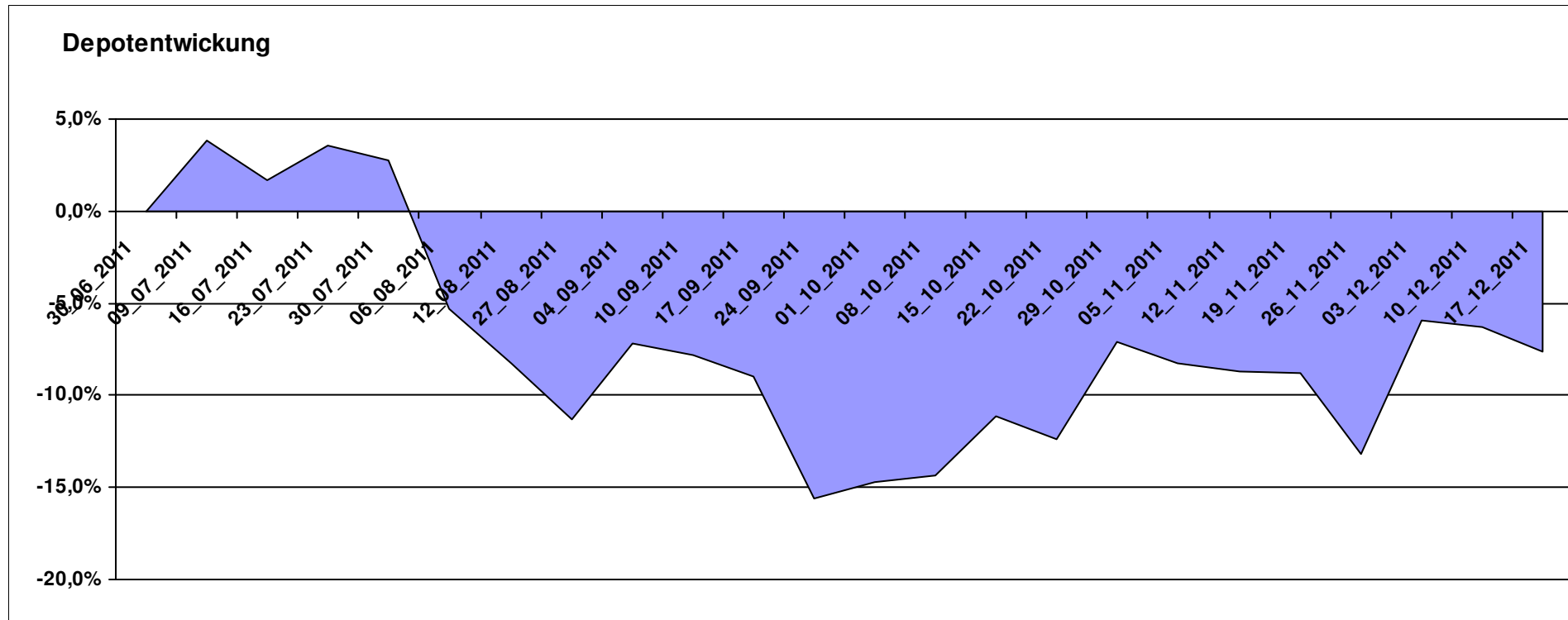

Aktuelle Depotübersicht

Letzter festgestellter Kurs vom: 17.12.2011

Bericht erstellt am: 17.12.2011 06:22:26

| Fondsguru22 | | Teilnehmer | | | | | | | | | |
|--------------|--|------------|------------------------|-------|---------------|-------------------|------|---------------------|---------|---------|-----------|
| WKN | Wertpapier Name | Stück | Bestand Einstandspreis | MW | letztter Kurs | Aktuell Depotwert | Div. | Gewinn/Verlust Kurs | Summe | v.H | Portfolio |
| LU0231459958 | Aberdeen Asien SC | 77,602 | 2.000,00 | 25,77 | 24,62 | 1.910,57 | 0,00 | -89,43 | -89,43 | -4,47% | 20,94% |
| LU0278932362 | Aberdeen Emerging SC | 175,209 | 2.000,00 | 11,41 | 10,73 | 1.880,00 | 0,00 | -120,00 | -120,00 | -6,00% | 20,60% |
| LU0270904781 | Pictet Security | 21,690 | 2.000,00 | 92,21 | 85,08 | 1.845,35 | 0,00 | -154,65 | -154,65 | -7,73% | 20,22% |
| LU0303816705 | Fidelity EMEA | 151,630 | 2.000,00 | 13,19 | 11,61 | 1.760,42 | 0,00 | -239,58 | -239,58 | -11,98% | 19,29% |
| DE000A0M8HD2 | Frankfurter Aktienfonds für Stiftungen | 23,597 | 1.667,35 | 70,66 | 73,29 | 1.729,41 | 0,00 | 62,06 | 62,06 | 3,72% | 18,95% |
| LU0260085492 | Jupiter European Growth | 0,000 | 332,65 | 0,00 | 12,80 | 0,00 | 0,00 | -332,65 | -332,65 | Abger. | 0,00% |

Aktuelle Depotperformance

10.000,00

9.125,75

0,00

-874,24

-874,24

-8,74%

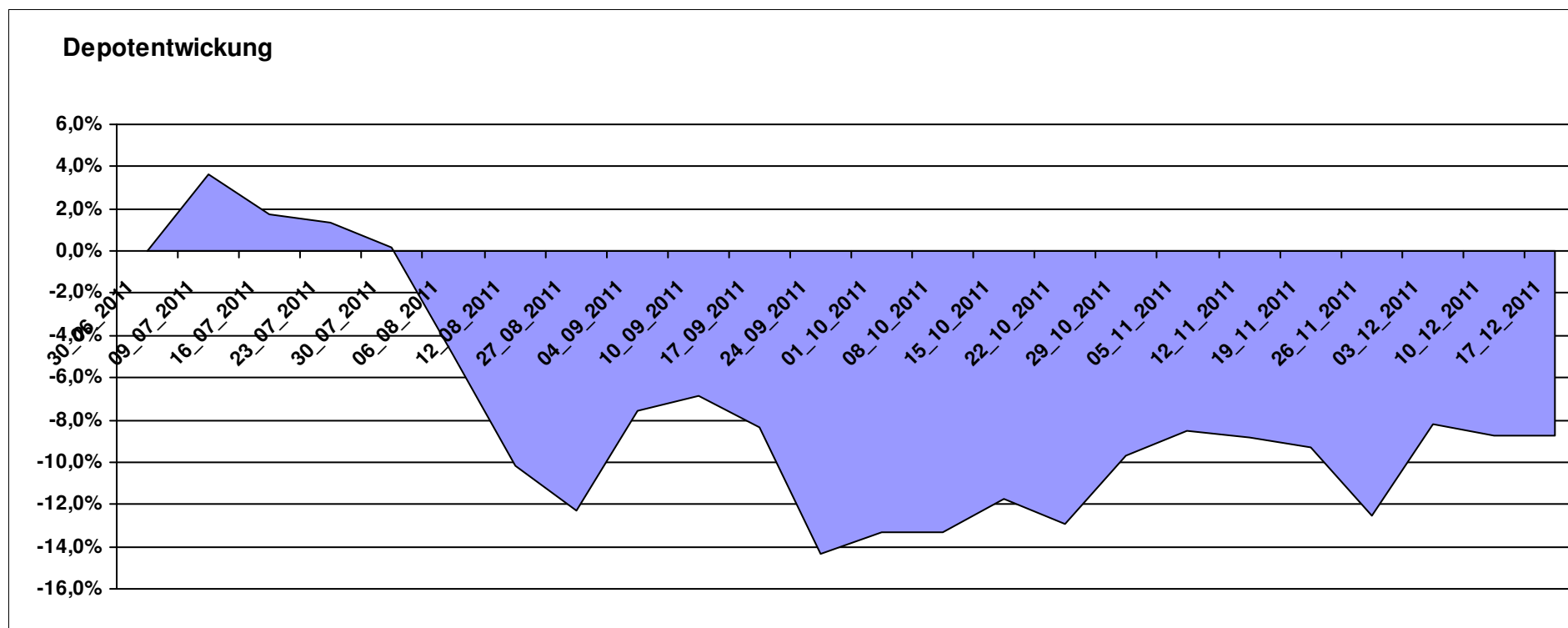

Aktuelle Depotübersicht

Letzter festgestellter Kurs vom: 17.12.2011

Bericht erstellt am: 17.12.2011 06:22:26

| Fozzie | | Teilnehmer | | | | | | | | | |
|--------------|--------------------------------------|------------|------------------------|--------|---------------|-------------------|------|---------------------|---------|---------|-----------|
| WKN | Wertpapier Name | Stück | Bestand Einstandspreis | MW | letztter Kurs | Aktuell Depotwert | Div. | Gewinn/Verlust Kurs | Summe | v.H | Portfolio |
| LU0430218775 | AC Risk Parity 12 Fund B EUR | 15,582 | 2.000,00 | 128,35 | 124,93 | 1.946,71 | 0,00 | -53,29 | -53,29 | -2,66% | 22,64% |
| LU0284394664 | DNCA Invest Evolutif A | 17,652 | 2.000,00 | 113,30 | 99,90 | 1.763,46 | 0,00 | -236,54 | -236,54 | -11,83% | 20,51% |
| LU0595213900 | thallos Global Trend | 20,494 | 2.000,00 | 97,59 | 83,24 | 1.705,91 | 0,00 | -294,09 | -294,09 | -14,70% | 19,84% |
| LU0298621763 | FBG 4Elements - Earth P | 48,972 | 2.000,00 | 40,84 | 32,86 | 1.609,21 | 0,00 | -390,79 | -390,79 | -19,54% | 18,72% |
| LU0132177345 | Pioneer Fds Emerg Eur+Med Eq C (USD) | 113,073 | 2.000,00 | 17,69 | 13,90 | 1.571,95 | 0,00 | -428,05 | -428,05 | -21,40% | 18,28% |

Aktuelle Depotperformance 10.000,00 8.597,24 0,00 -1.402,77 -1.402,77 -14,03%

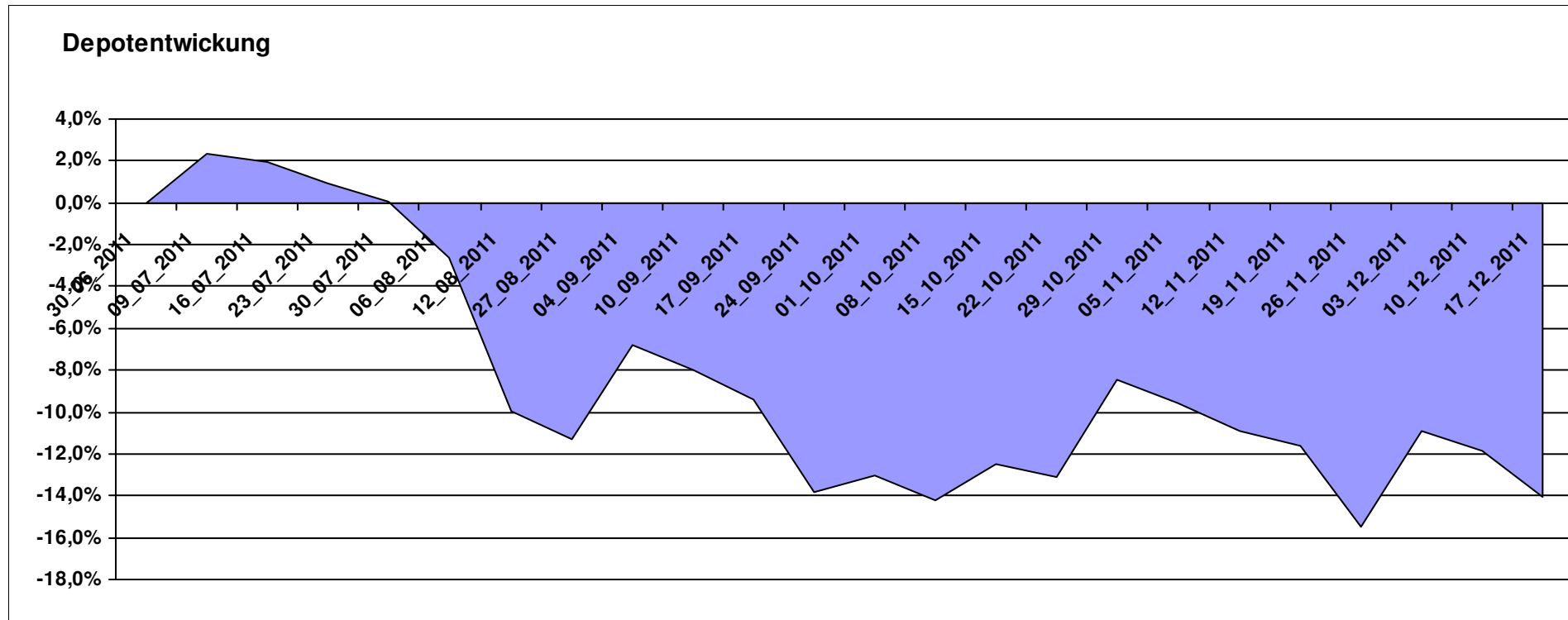

Aktuelle Depotübersicht

Letzter festgestellter Kurs vom: 17.12.2011

Bericht erstellt am: 17.12.2011 06:22:26

| Gaston | | Teilnehmer | | | | | | | | | |
|--------------|---|------------|------------------------|--------|----------------------|-----------|------|---------------------|---------|---------|-----------|
| WKN | Wertpapier Name | Stück | Bestand Einstandspreis | MW | Aktuell letzter Kurs | Depotwert | Div. | Gewinn/Verlust Kurs | Summe | v.H | Portfolio |
| LU0462954396 | DB Platinum IV DBX Systematic Alpha Index I1C-E | 18,612 | 2.000,00 | 107,46 | 112,64 | 2.096,41 | 0,00 | 96,41 | 96,41 | 4,82% | 22,52% |
| LU0412625088 | db x-trackers FTSE 100 LEV DAILY ETF 1C | 202,123 | 1.665,49 | 8,24 | 9,39 | 1.897,93 | 0,00 | 232,44 | 232,44 | 13,96% | 20,39% |
| LU0322254383 | db x-trackers FTSE ALL-WORLD EX UK ETF | 69,644 | 2.000,00 | 28,72 | 27,20 | 1.894,33 | 0,00 | -105,67 | -105,67 | -5,28% | 20,35% |
| LU0292106167 | db x-trackers DBLCI-OY BALAN.INH.ANT.1C ON | 58,663 | 2.000,00 | 34,09 | 30,87 | 1.810,93 | 0,00 | -189,07 | -189,07 | -9,45% | 19,45% |
| LU0530124006 | ComStage ETF DAILY DOUBLE SHORT BUND | 23,514 | 2.000,00 | 85,06 | 68,42 | 1.608,81 | 0,00 | -391,19 | -391,19 | -19,56% | 17,28% |
| LU0328475792 | db x-trackers STOXX 600 ETF | 0,000 | 334,51 | 0,00 | 40,53 | 0,00 | 0,00 | -334,51 | -334,51 | Abger. | 0,00% |

Aktuelle Depotperformance

10.000,00

9.308,41

0,00

-691,59

-691,59

-6,92%

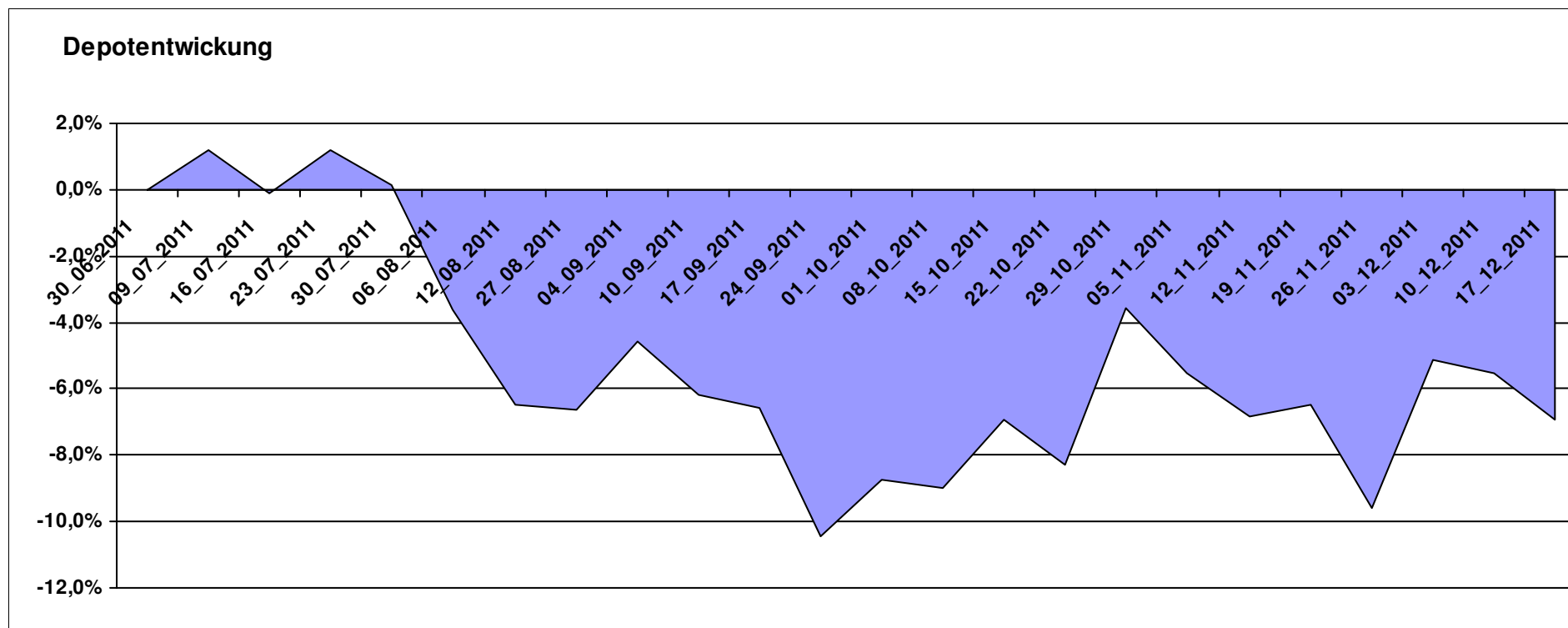

Aktuelle Depotübersicht

Letzter festgestellter Kurs vom: 17.12.2011

Bericht erstellt am: 17.12.2011 06:22:27

| Ghost_69 | | | | | | | | | | | | Teilnehmer |
|--------------|--|--------|------------------------|--------|--------------|-----------|------|----------------|---------|---------|-----------|------------|
| WKN | Wertpapier Name | Stück | Bestand Einstandspreis | MW | Aktuell | | Div. | Gewinn/Verlust | | v.H | Portfolio | |
| | | | | | letzter Kurs | Depotwert | | Kurs | Summe | | | |
| LU0055114457 | Fidelity Indonesia Fund | 98,381 | 2.000,00 | 20,33 | 20,11 | 1.978,44 | 0,00 | -21,56 | -21,56 | -1,08% | 24,33% | |
| LU0147784119 | NESTOR Australien Fonds | 5,426 | 2.000,00 | 368,60 | 359,03 | 1.948,07 | 0,00 | -51,93 | -51,93 | -2,60% | 23,96% | |
| IE0003842543 | Invesco Korean Equity Fund A | 99,361 | 2.000,00 | 20,13 | 17,35 | 1.723,91 | 0,00 | -276,09 | -276,09 | -13,80% | 21,20% | |
| LU0207947044 | FPM Funds Stockpicker Germany Sm/Mid C | 11,966 | 2.000,00 | 167,14 | 135,11 | 1.616,73 | 0,00 | -383,27 | -383,27 | -19,16% | 19,88% | |
| LI0023785673 | TELL GOLD & SILBER FONDS A (CHF) | 19,732 | 1.274,48 | 64,59 | 43,76 | 863,56 | 0,00 | -410,92 | -410,92 | -32,24% | 10,62% | |
| LU0077333218 | NESTOR France Fonds | 0,000 | 725,52 | 0,00 | 152,86 | 0,00 | 0,00 | -725,52 | -725,52 | Abger. | 0,00% | |

Aktuelle Depotperformance

10.000,00

8.130,71

0,00

-1.869,28

-1.869,28

-18,69%

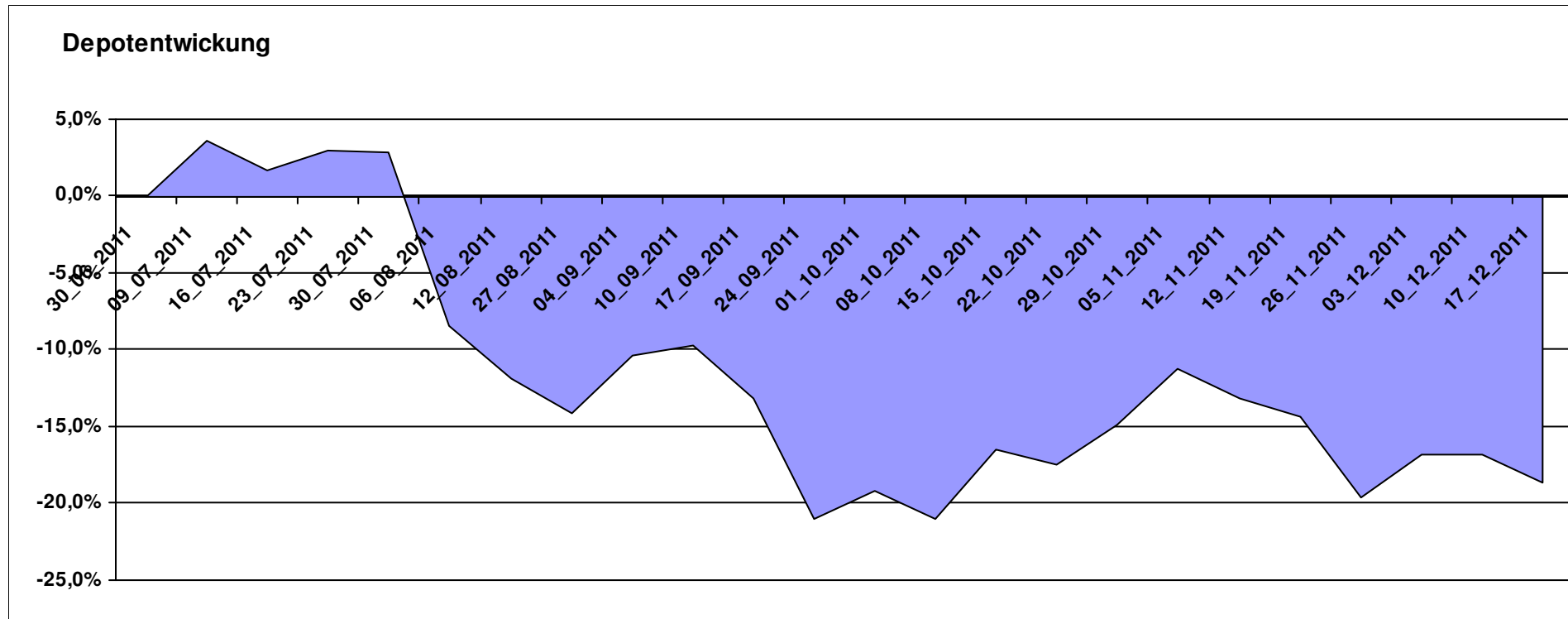

Aktuelle Depotübersicht

Letzter festgestellter Kurs vom: 17.12.2011

Bericht erstellt am: 17.12.2011 06:22:27

| Hasenhirn | | Teilnehmer | | | | | | | | | |
|--------------|---------------------------------|------------|------------------------|--------|---------------|-------------------|------|---------------------|---------|---------|-----------|
| WKN | Wertpapier Name | Stück | Bestand Einstandspreis | MW | letztter Kurs | Aktuell Depotwert | Div. | Gewinn/Verlust Kurs | Summe | v.H | Portfolio |
| LI0107994720 | QBasis Futures Fund | 21,697 | 2.000,00 | 92,18 | 91,77 | 1.991,10 | 0,00 | -8,90 | -8,90 | -0,44% | 21,55% |
| LU0430218775 | AC Risk Parity 12 Fund B EUR | 15,582 | 2.000,00 | 128,35 | 124,93 | 1.946,71 | 0,00 | -53,29 | -53,29 | -2,66% | 21,07% |
| DE000A0MY0T1 | Argentum Performance Navigator | 18,411 | 2.000,00 | 108,63 | 105,64 | 1.944,95 | 0,00 | -55,05 | -55,05 | -2,75% | 21,05% |
| DE000A0RHG75 | HANSAgold EUR-Klasse | 25,934 | 2.000,00 | 77,12 | 73,95 | 1.917,79 | 0,00 | -82,21 | -82,21 | -4,11% | 20,76% |
| DE000A1H72F1 | Acatis Datini Valueflex Fonds B | 40,250 | 2.000,00 | 49,69 | 35,74 | 1.438,52 | 0,00 | -561,48 | -561,48 | -28,07% | 15,57% |

Aktuelle Depotperformance 10.000,00 9.239,07 0,00 -760,93 -760,93 -7,61%

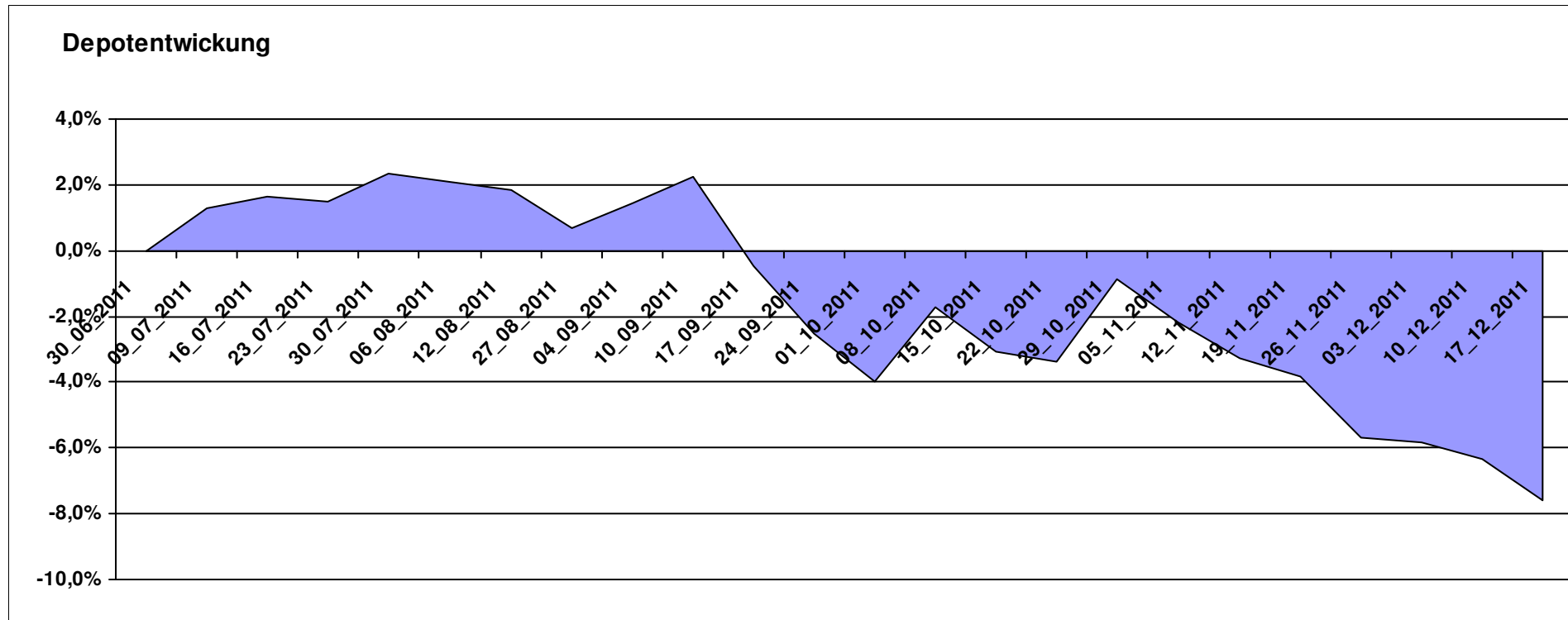

Aktuelle Depotübersicht

Letzter festgestellter Kurs vom: 17.12.2011

Bericht erstellt am: 17.12.2011 06:22:27

| Hilmi | | Teilnehmer | | | | | | | | | |
|--------------|---|------------|------------------------|---------|---------------|-------------------|------|---------------------|---------|---------|-----------|
| WKN | Wertpapier Name | Stück | Bestand Einstandspreis | MW | letztter Kurs | Aktuell Depotwert | Div. | Gewinn/Verlust Kurs | Summe | v.H | Portfolio |
| LU0055114457 | Fidelity Indonesia Fund | 98,381 | 2.000,00 | 20,33 | 20,11 | 1.978,44 | 0,00 | -21,56 | -21,56 | -1,08% | 22,57% |
| LI0013873901 | Value Holdings Capital Partners Fund | 0,787 | 2.000,00 | 2542,50 | 2254,34 | 1.773,33 | 0,00 | -226,67 | -226,67 | -11,33% | 20,23% |
| IE0008367009 | AXA Rosenberg Pacific Ex-Japan SC Alpha | 51,641 | 2.000,00 | 38,73 | 34,11 | 1.761,47 | 0,00 | -238,53 | -238,53 | -11,93% | 20,09% |
| LU0282719219 | Threadneedle (Lux) Pan European SC | 127,877 | 2.000,00 | 15,64 | 12,92 | 1.652,17 | 0,00 | -347,83 | -347,83 | -17,39% | 18,85% |
| AT0000785241 | Raiffeisen-Osteuropa-Aktien | 6,434 | 2.000,00 | 310,87 | 248,92 | 1.601,44 | 0,00 | -398,56 | -398,56 | -19,93% | 18,27% |

Aktuelle Depotperformance

10.000,00

8.766,85

0,00

-1.233,15

-1.233,15

-12,33%

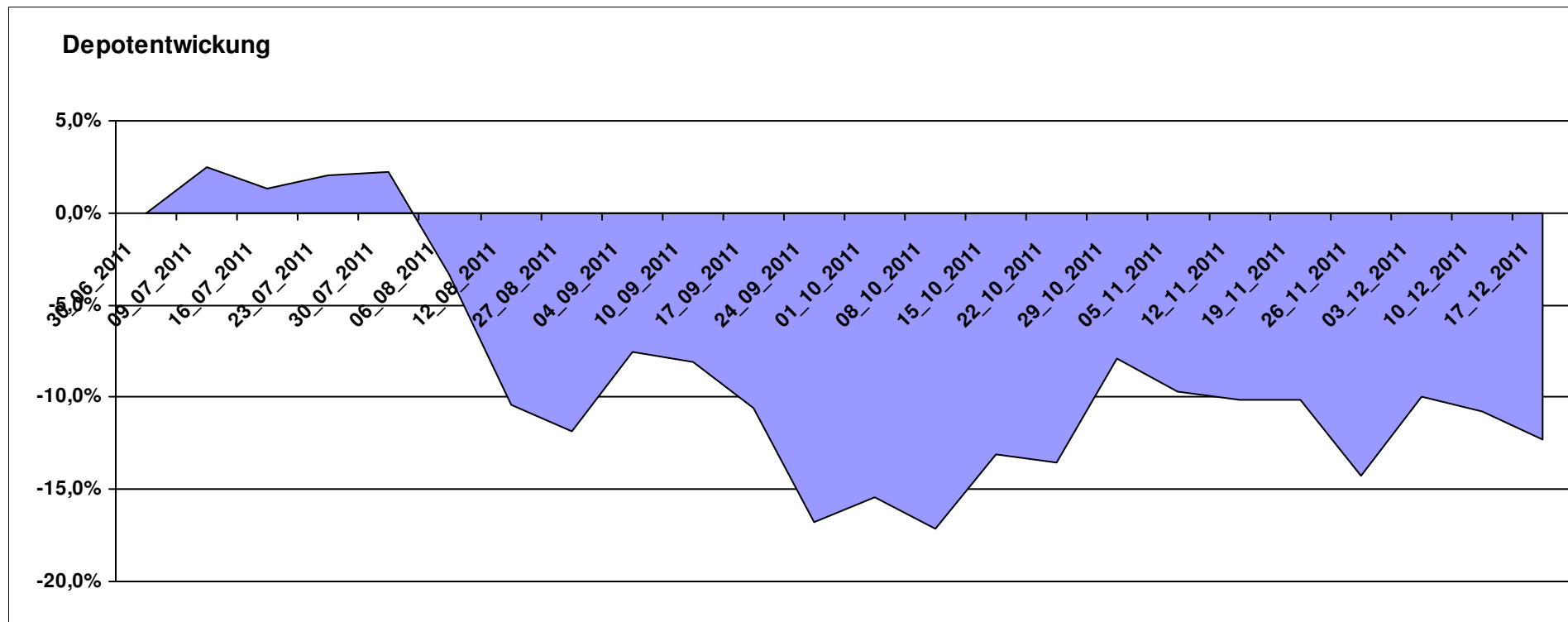

Aktuelle Depotübersicht

Letzter festgestellter Kurs vom: 17.12.2011

Bericht erstellt am: 17.12.2011 06:22:27

| Hugolee | | Teilnehmer | | | | | | | | | |
|--------------|-------------------------------------|------------|------------------------|--------|----------------------|-----------|------|---------------------|---------|---------|-----------|
| WKN | Wertpapier Name | Stück | Bestand Einstandspreis | MW | Aktuell letzter Kurs | Depotwert | Div. | Gewinn/Verlust Kurs | Summe | v.H | Portfolio |
| LU0072463663 | BGF Latin American Fund A2 USD | 29,877 | 2.000,00 | 66,94 | 58,54 | 1.749,00 | 0,00 | -251,00 | -251,00 | -12,55% | 20,99% |
| DE0009774794 | LINGOHR-SYSTEMATIC-LBB-INVEST | 22,855 | 2.000,00 | 87,51 | 74,30 | 1.698,09 | 0,00 | -301,91 | -301,91 | -15,10% | 20,38% |
| LU0336295679 | MIRAE ASSET KOREA EQUITY FUND I EUR | 174,978 | 2.000,00 | 11,43 | 9,58 | 1.676,29 | 0,00 | -323,71 | -323,71 | -16,19% | 20,12% |
| LU0075056555 | BGF World Mining Fund A2 USD | 35,255 | 2.000,00 | 56,73 | 46,99 | 1.656,62 | 0,00 | -343,38 | -343,38 | -17,17% | 19,88% |
| LU0011850392 | BGF Emerging Europe A2 EUR | 19,928 | 2.000,00 | 100,36 | 77,90 | 1.552,41 | 0,00 | -447,59 | -447,59 | -22,38% | 18,63% |

Aktuelle Depotperformance

10.000,00

8.332,41

0,00

-1.667,58

-1.667,58

-16,68%

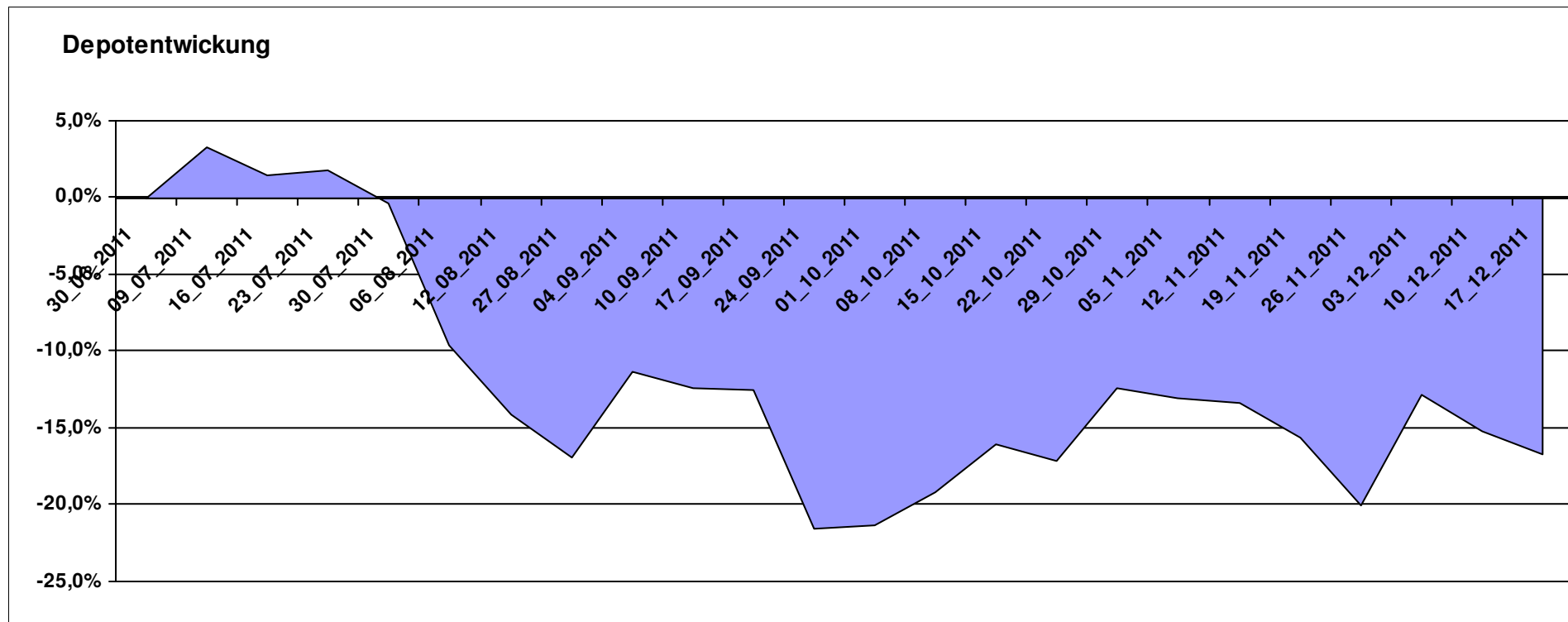

Aktuelle Depotübersicht

Letzter festgestellter Kurs vom: 17.12.2011

Bericht erstellt am: 17.12.2011 06:22:27

| Karl Squell | | Teilnehmer | | | | | | | | | |
|--------------|---------------------------------------|------------|------------------------|--------|---------------|-------------------|------|---------------------|---------|---------|-----------|
| WKN | Wertpapier Name | Stück | Bestand Einstandspreis | MW | letztter Kurs | Aktuell Depotwert | Div. | Gewinn/Verlust Kurs | Summe | v.H | Portfolio |
| IE00B3VWMK93 | CS ETF MSCI Japan Small Cap | 28,276 | 2.000,00 | 70,73 | 72,74 | 2.056,81 | 0,00 | 56,81 | 56,81 | 2,84% | 24,04% |
| LU0419741177 | ComStage ETF Commerzbank Commodity EW | 19,160 | 2.000,00 | 104,38 | 98,19 | 1.881,33 | 0,00 | -118,67 | -118,67 | -5,93% | 21,99% |
| LU0328476410 | db x-trackers S&P SEL.FRONTIER | 266,432 | 2.000,00 | 7,51 | 7,02 | 1.870,35 | 0,00 | -129,65 | -129,65 | -6,48% | 21,86% |
| LU0530124006 | ComStage ETF DAILY DOUBLE SHORT BUND | 23,514 | 2.000,00 | 85,06 | 68,42 | 1.608,81 | 0,00 | -391,19 | -391,19 | -19,56% | 18,80% |
| LU0411075376 | db x-trackers LEVDAX DAILY ETF 1C | 34,516 | 2.000,00 | 57,94 | 33,02 | 1.139,71 | 0,00 | -860,29 | -860,29 | -43,01% | 13,32% |

Aktuelle Depotperformance 10.000,00 8.557,01 0,00 -1.442,99 -1.442,99 -14,43%

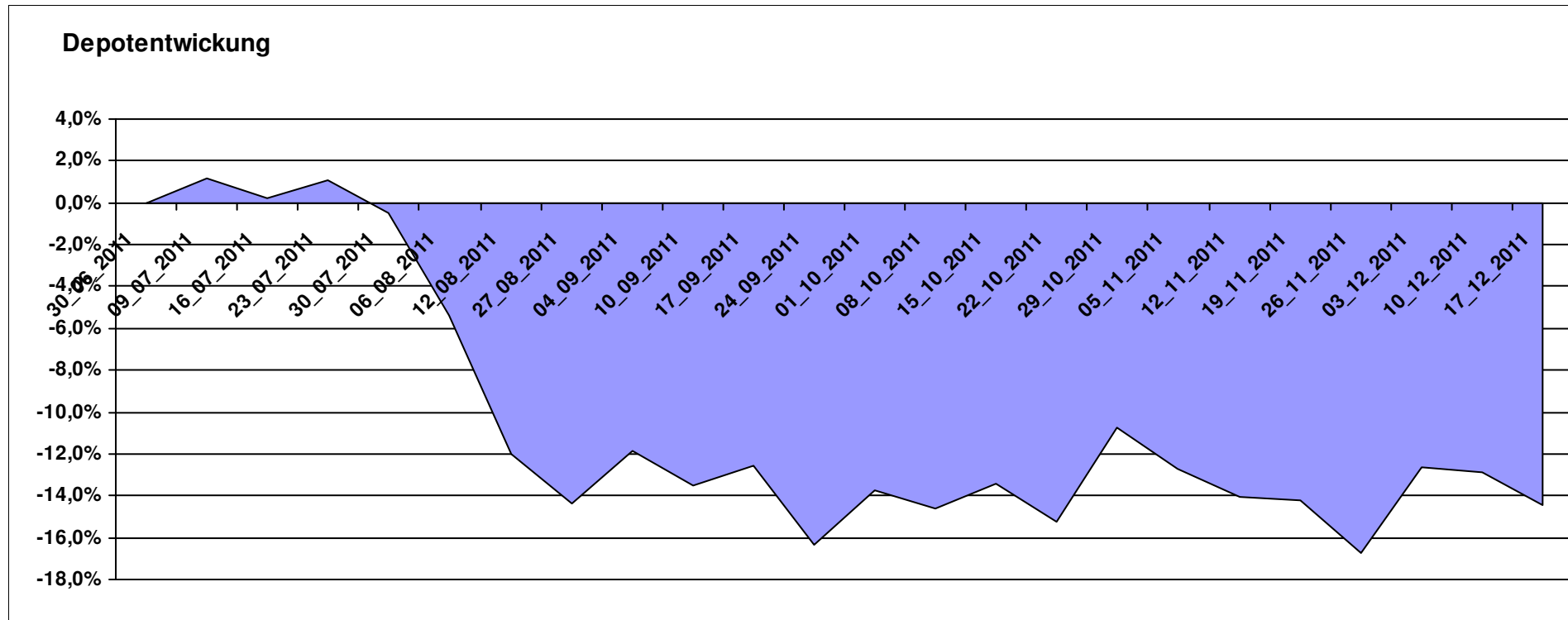

Aktuelle Depotübersicht

Letzter festgestellter Kurs vom: 17.12.2011

Bericht erstellt am: 17.12.2011 06:22:27

| Keyboard | | Teilnehmer | | | | | | | | | |
|--------------|---------------------------------------|------------|------------------------|---------|---------------|-------------------|------|---------------------|---------|---------|-----------|
| WKN | Wertpapier Name | Stück | Bestand Einstandspreis | MW | letztter Kurs | Aktuell Depotwert | Div. | Gewinn/Verlust Kurs | Summe | v.H | Portfolio |
| FR0010135103 | Carmignac Patrimoine | 0,398 | 2.000,00 | 5022,57 | 5195,25 | 2.068,76 | 0,00 | 68,76 | 68,76 | 3,44% | 22,14% |
| LU0292101796 | db x-trackers DJ STOXX 600 OIL+GAS 1C | 32,118 | 2.000,00 | 62,27 | 62,23 | 1.998,71 | 0,00 | -1,29 | -1,29 | -0,06% | 21,39% |
| GB0030932676 | M&G Global Basic | 83,577 | 2.000,00 | 23,93 | 22,59 | 1.888,01 | 0,00 | -111,99 | -111,99 | -5,60% | 20,21% |
| FR0000292278 | Magellan | 1,252 | 2.000,00 | 1597,54 | 1435,68 | 1.797,36 | 0,00 | -202,64 | -202,64 | -10,13% | 19,24% |
| LU0062756647 | DWS Osteuropa | 2,791 | 2.000,00 | 716,68 | 570,23 | 1.591,31 | 0,00 | -408,69 | -408,69 | -20,43% | 17,03% |

Aktuelle Depotperformance 10.000,00 9.344,15 0,00 -655,85 -655,85 -6,56%

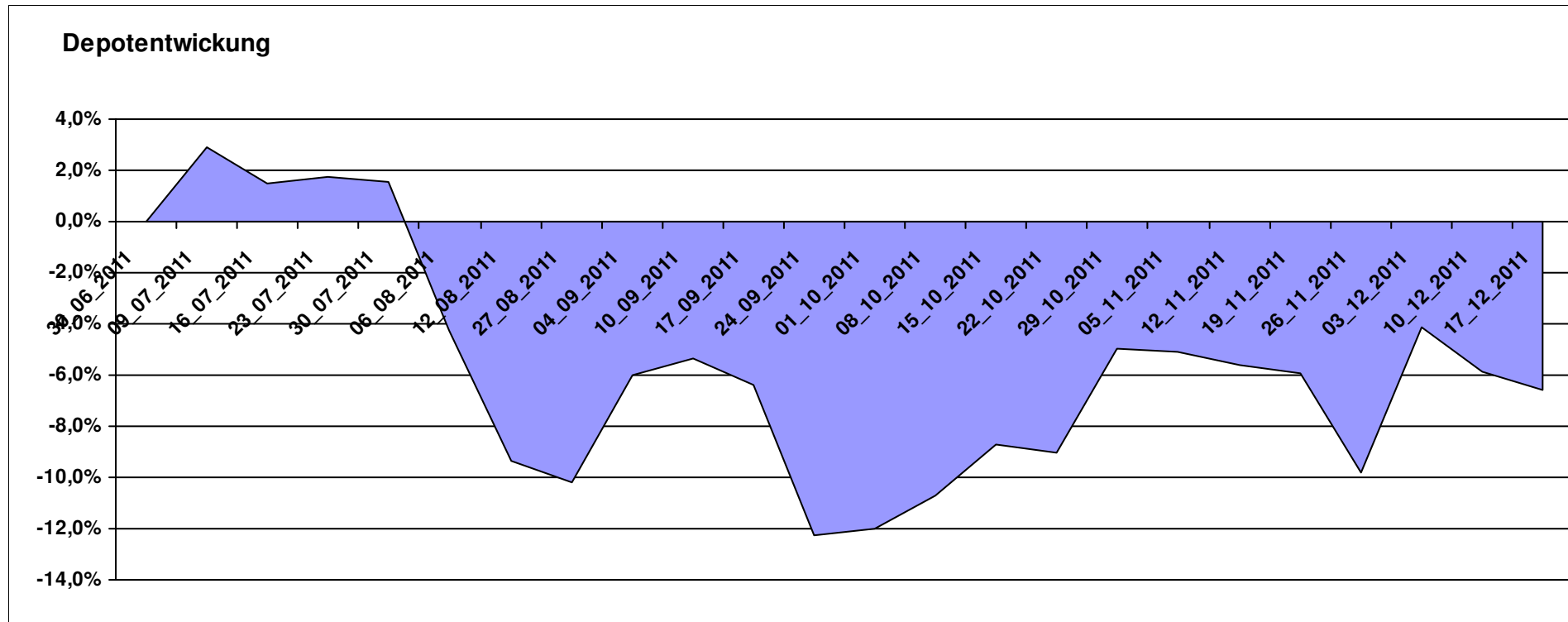

Aktuelle Depotübersicht

Letzter festgestellter Kurs vom: 17.12.2011

Bericht erstellt am: 17.12.2011 06:22:27

| Kilroy | | Teilnehmer | | | | | | | | | |
|--------------|--|------------|------------------------|-------|-------------|-------------------|------|---------------------|---------|---------|-----------|
| WKN | Wertpapier Name | Stück | Bestand Einstandspreis | MW | letzte Kurs | Aktuell Depotwert | Div. | Gewinn/Verlust Kurs | Summe | v.H | Portfolio |
| LU0417510616 | db x-trackers ES 50 D. Short Daily ETF | 100,481 | 2.000,00 | 19,90 | 25,32 | 2.544,17 | 0,00 | 544,17 | 544,17 | 27,21% | 24,45% |
| LU0411078636 | db x-trackers S&P 500 2x Inverse Daily ETF | 161,681 | 2.000,00 | 12,37 | 13,87 | 2.242,52 | 0,00 | 242,52 | 242,52 | 12,13% | 21,55% |
| LU0488317701 | ComStage ETF NYSE Arca Gold BUGS | 55,603 | 2.000,00 | 35,97 | 38,46 | 2.138,48 | 0,00 | 138,48 | 138,48 | 6,92% | 20,55% |
| LU0411078123 | db x-trackers DB CB Light Energy Benchmark | 107,885 | 2.000,00 | 18,54 | 16,60 | 1.790,90 | 0,00 | -209,10 | -209,10 | -10,46% | 17,21% |
| IE00B42Z5J44 | iShares MSCI Japan Monthly EUR Hedged | 78,003 | 2.000,00 | 25,64 | 21,68 | 1.691,26 | 0,00 | -308,74 | -308,74 | -15,44% | 16,25% |

Aktuelle Depotperformance

10.000,00

10.407,33

0,00

407,34

407,34

4,07%

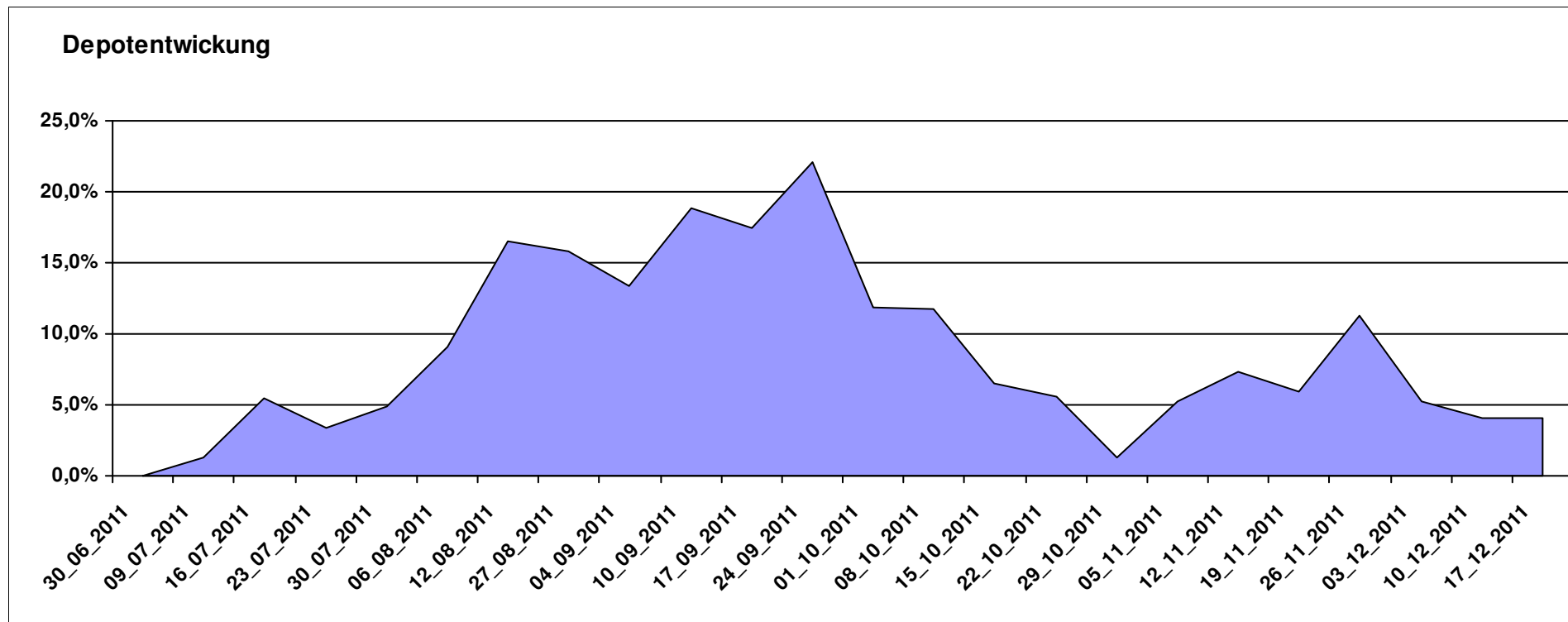

Aktuelle Depotübersicht

Letzter festgestellter Kurs vom: 17.12.2011

Bericht erstellt am: 17.12.2011 06:22:27

| Laser12 | | Teilnehmer | | | | | | | | | |
|--------------|-----------------------------------|------------|------------------------|---------|----------------------|-----------|------|---------------------|---------|---------|-----------|
| WKN | Wertpapier Name | Stück | Bestand Einstandspreis | MW | Aktuell letzter Kurs | Depotwert | Div. | Gewinn/Verlust Kurs | Summe | v.H | Portfolio |
| LU0348744763 | Allianz RCM Indonesia - A - USD | 416,773 | 2.000,00 | 4,80 | 4,85 | 2.021,35 | 0,00 | 21,35 | 21,35 | 1,07% | 22,31% |
| LU0261332976 | Caxton Equity A5 | 1,916 | 2.000,00 | 1043,89 | 964,01 | 1.846,96 | 0,00 | -153,04 | -153,04 | -7,65% | 20,39% |
| IE0000434252 | Wanger US Smaller Companies | 55,020 | 2.000,00 | 36,35 | 33,46 | 1.840,97 | 0,00 | -159,03 | -159,03 | -7,95% | 20,32% |
| IE0003842543 | Invesco Korean Equity Fund A | 99,361 | 2.000,00 | 20,13 | 17,35 | 1.723,91 | 0,00 | -276,09 | -276,09 | -13,80% | 19,03% |
| LU0135991148 | ValueInvest LUX-JAPAN C1 | 12,279 | 1.635,67 | 133,21 | 132,45 | 1.626,34 | 0,00 | -9,33 | -9,33 | -0,57% | 17,95% |
| LU0504822510 | LO Funds - Golden Age (CHF) P A | 0,000 | 364,33 | 0,00 | 10,23 | 0,00 | 0,00 | -364,33 | -364,33 | Abger. | 0,00% |

Aktuelle Depotperformance

10.000,00

9.059,53

0,00

-940,47

-940,47

-9,40%

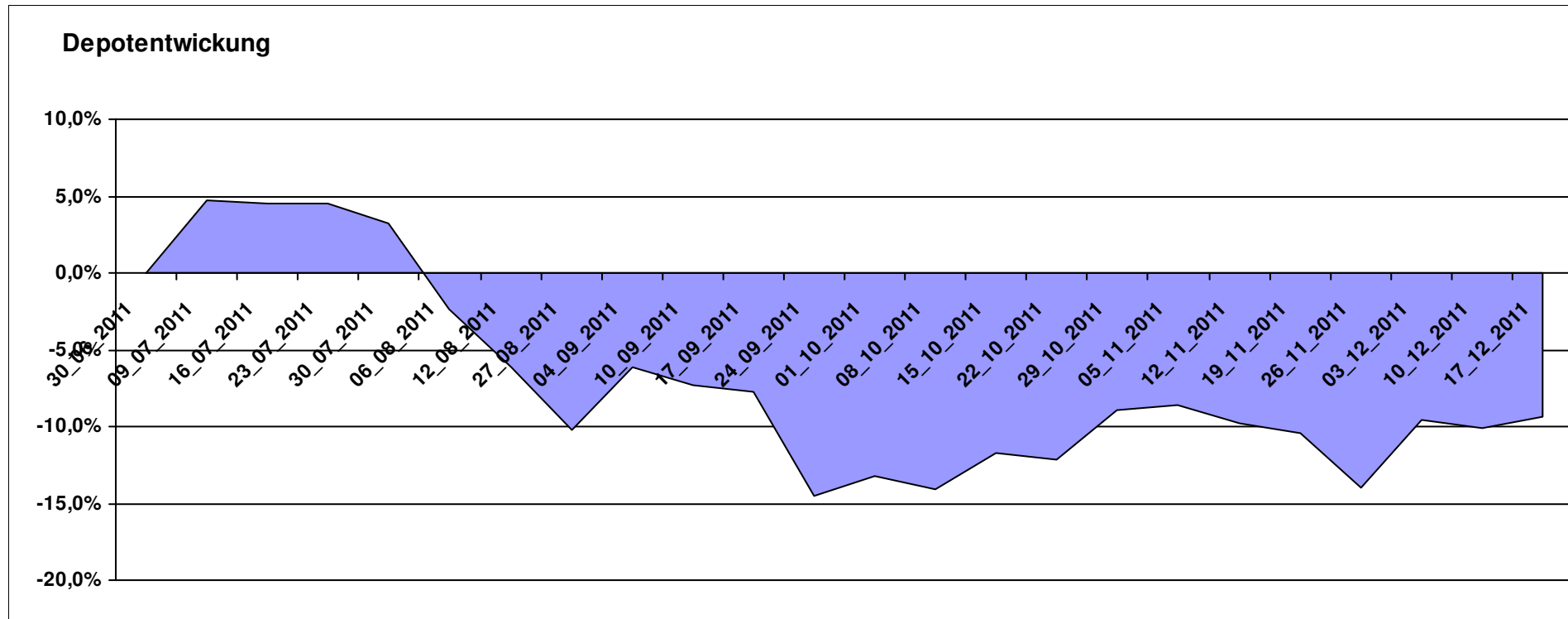

Aktuelle Depotübersicht

Letzter festgestellter Kurs vom: 17.12.2011

Bericht erstellt am: 17.12.2011 06:22:27

| LBO1987 Teilnehmer | | | | | | | | | | | |
|--------------------|---------------------------------------|---------|------------------------|--------|----------------------|-----------|------|---------------------|---------|---------|-----------|
| WKN | Wertpapier Name | Stück | Bestand Einstandspreis | MW | Aktuell letzter Kurs | Depotwert | Div. | Gewinn/Verlust Kurs | Summe | v.H | Portfolio |
| LU0132412106 | Aberdeen - Emerging Market EQ FUND A2 | 45,350 | 2.000,00 | 44,10 | 41,96 | 1.902,87 | 0,00 | -97,13 | -97,13 | -4,86% | 21,54% |
| GB0030932676 | M&G Global Basic | 83,577 | 2.000,00 | 23,93 | 22,59 | 1.888,01 | 0,00 | -111,99 | -111,99 | -5,60% | 21,37% |
| LU0360863863 | ARERO | 15,208 | 2.000,00 | 131,51 | 123,63 | 1.880,16 | 0,00 | -119,84 | -119,84 | -5,99% | 21,28% |
| LU0390137031 | Templeton Frontier Markets A | 127,796 | 2.000,00 | 15,65 | 13,76 | 1.758,47 | 0,00 | -241,53 | -241,53 | -12,08% | 19,91% |
| LI0023785673 | TELL GOLD & SILBER FONDS A (CHF) | 32,092 | 2.000,00 | 62,32 | 43,76 | 1.404,50 | 0,00 | -595,50 | -595,50 | -29,78% | 15,90% |

Aktuelle Depotperformance

10.000,00

8.834,01

0,00

-1.166,00

-1.166,00

-11,66%

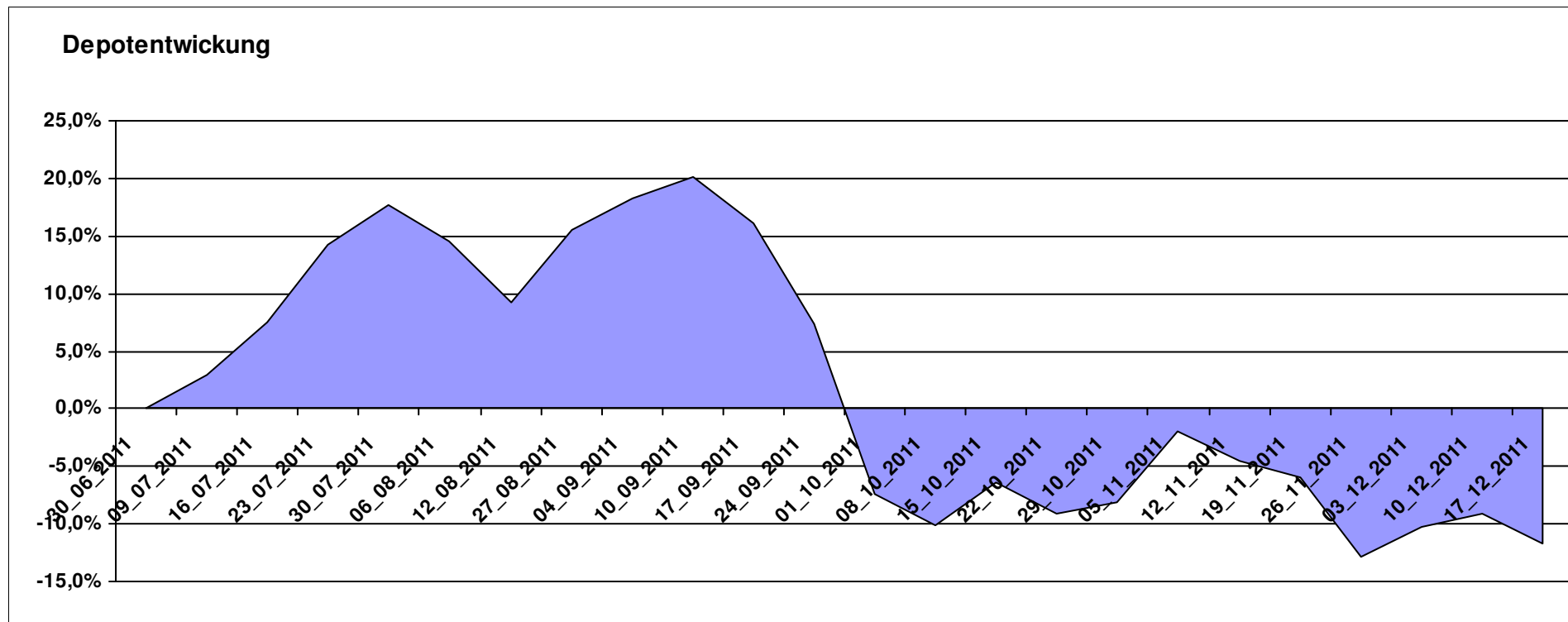

Aktuelle Depotübersicht

Letzter festgestellter Kurs vom: 17.12.2011

Bericht erstellt am: 17.12.2011 06:22:27

| Limit | | Teilnehmer | | | | | | | | | |
|--------------|---|------------|------------------------|--------|----------------------|-----------|------|---------------------|---------|---------|-----------|
| WKN | Wertpapier Name | Stück | Bestand Einstandspreis | MW | Aktuell letzter Kurs | Depotwert | Div. | Gewinn/Verlust Kurs | Summe | v.H | Portfolio |
| LU0292105359 | db x-trackers STOXX 600 FOOD & BEVERAGE | 34,063 | 2.000,00 | 58,71 | 59,77 | 2.035,97 | 0,00 | 35,97 | 35,97 | 1,80% | 22,34% |
| LU0374107992 | AC Risk Parity 12 Fund | 14,711 | 2.000,00 | 135,95 | 132,53 | 1.949,69 | 0,00 | -50,31 | -50,31 | -2,52% | 21,40% |
| DE0005561674 | ETF Dachfonds | 150,830 | 2.000,00 | 13,26 | 12,05 | 1.817,50 | 0,00 | -182,50 | -182,50 | -9,13% | 19,95% |
| LU0292107645 | db x-trackers Emerging Markets | 67,487 | 2.000,00 | 29,64 | 26,03 | 1.756,68 | 0,00 | -243,32 | -243,32 | -12,17% | 19,28% |
| LU0274211480 | DAX® ETF | 27,256 | 2.000,00 | 73,38 | 56,94 | 1.551,96 | 0,00 | -448,04 | -448,04 | -22,40% | 17,03% |

Aktuelle Depotperformance 10.000,00 9.111,80 0,00 -888,21 -888,21 -8,88%

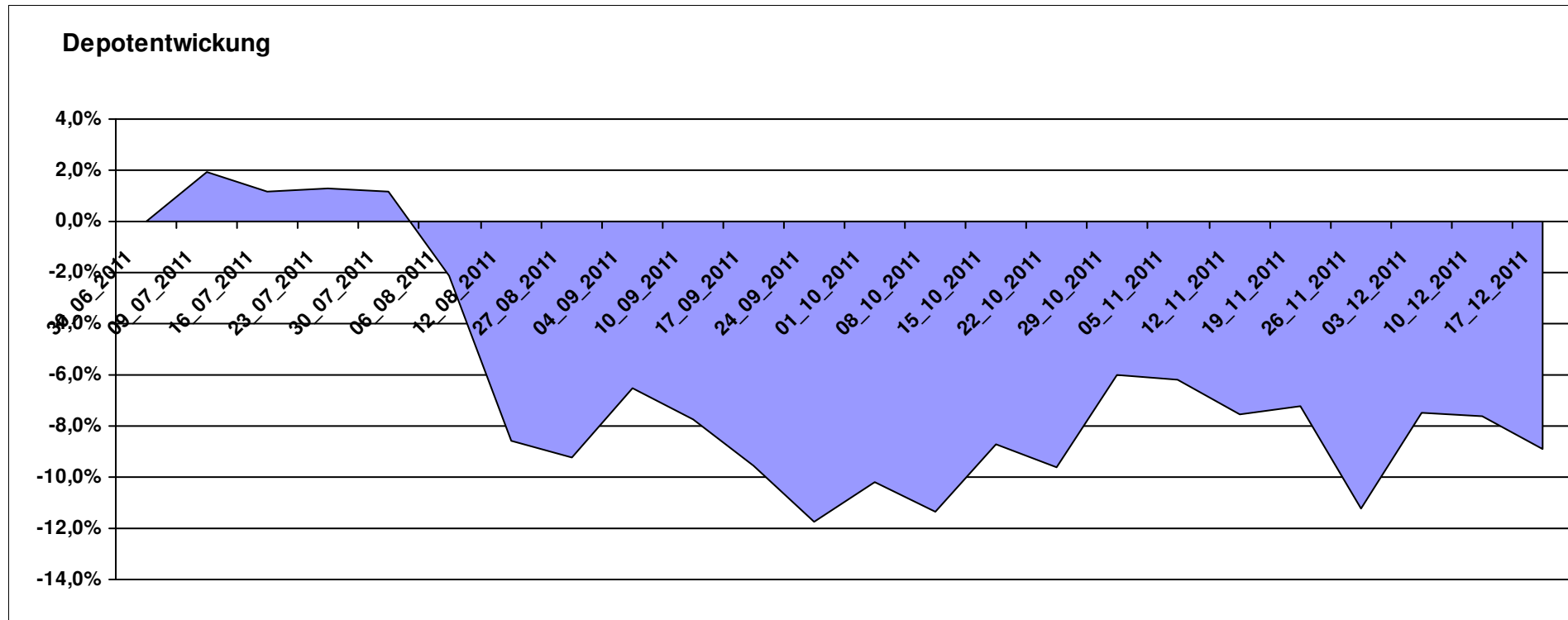

Aktuelle Depotübersicht

Letzter festgestellter Kurs vom: 17.12.2011

Bericht erstellt am: 17.12.2011 06:22:27

| littleracer | | Teilnehmer | | | | | | | | | |
|---------------|---|------------|------------------------|--------|---------------|-------------------|------|---------------------|---------|---------|-----------|
| WKN | Wertpapier Name | Stück | Bestand Einstandspreis | MW | letztter Kurs | Aktuell Depotwert | Div. | Gewinn/Verlust Kurs | Summe | v.H | Portfolio |
| LU0323578657 | FvS Multiple Opportunities R | 14,407 | 2.020,29 | 140,23 | 144,87 | 2.087,14 | 0,00 | 66,85 | 66,85 | 3,31% | 21,90% |
| LU0355228080 | AC Stat. Val. Mkt N. Abs Ret B | 17,100 | 2.000,00 | 116,96 | 115,14 | 1.968,88 | 0,00 | -31,12 | -31,12 | -1,56% | 20,66% |
| LU0107944042 | Multiadvisor Sicav - LOYS GLOBAL P | 118,835 | 2.000,00 | 16,83 | 15,64 | 1.858,59 | 0,00 | -141,41 | -141,41 | -7,07% | 19,50% |
| IE00B4YYYY703 | PIMCO Funds - Global Multi-Asset Fund € | 147,493 | 2.000,00 | 13,56 | 12,47 | 1.839,23 | 0,00 | -160,77 | -160,77 | -8,04% | 19,30% |
| LU0366534344 | Pictet-Agriculture | 14,219 | 2.000,00 | 140,66 | 125,04 | 1.777,90 | 0,00 | -222,10 | -222,10 | -11,10% | 18,65% |
| LU0375612230 | Wallberg Global Microfinance P | 0,000 | -20,29 | 0,00 | 109,19 | 0,00 | 0,00 | 20,29 | 20,29 | Abger. | 0,00% |

Aktuelle Depotperformance

10.000,00

9.531,74

0,00

-468,26

-468,26

-4,68%

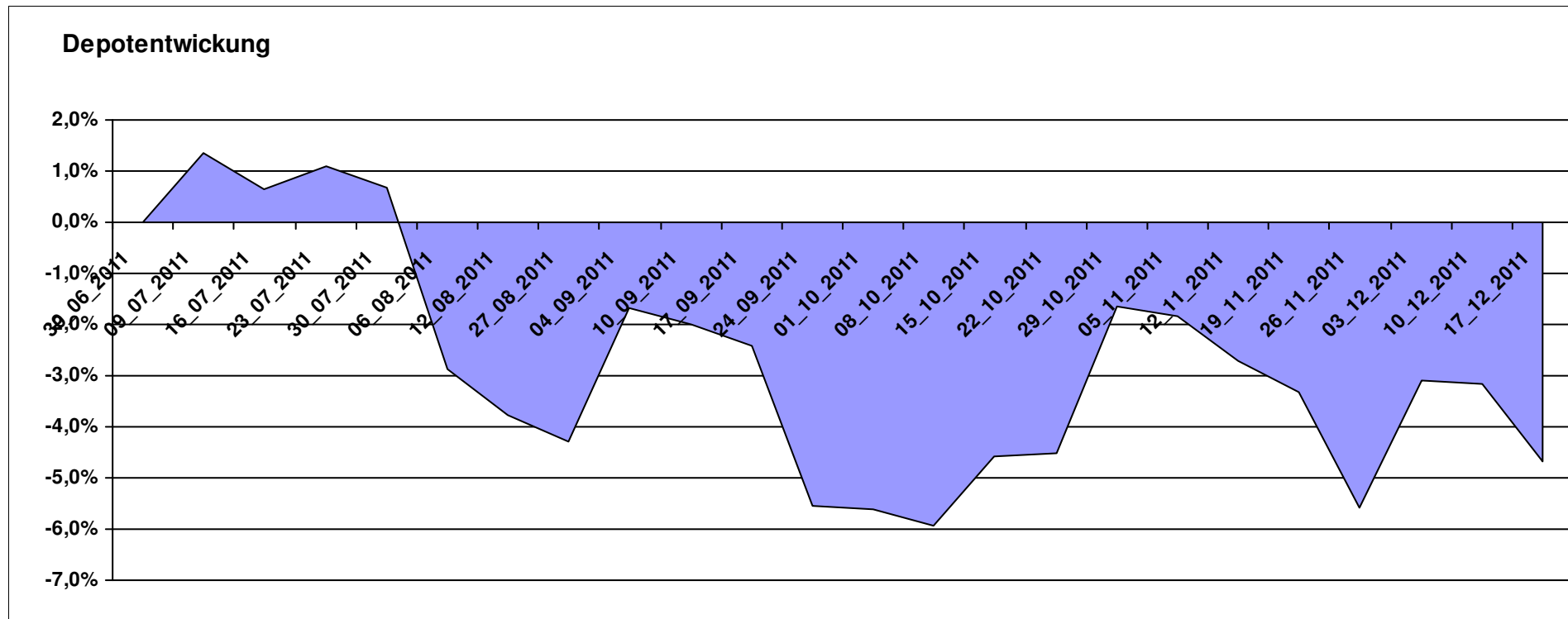

Aktuelle Depotübersicht

Letzter festgestellter Kurs vom: 17.12.2011

Bericht erstellt am: 17.12.2011 06:22:27

| Ipj23 | | | | | | | | | | | | Teilnehmer |
|--------------|---|---------|------------------------|---------|--------------|-----------|------|----------------|--------|--------|-----------|------------|
| WKN | Wertpapier Name | Stück | Bestand Einstandspreis | MW | Aktuell | | Div. | Gewinn/Verlust | | v.H | Portfolio | |
| | | | | | letzter Kurs | Depotwert | | Kurs | Summe | | | |
| LU0322249037 | db x-trackers STOXX 600 Banks Short ETF | 61,246 | 2.000,00 | 32,66 | 41,68 | 2.552,72 | 0,00 | 552,72 | 552,72 | 27,64% | 24,20% | |
| LU0432616737 | Invesco Balanced-Risk Allocation | 162,734 | 2.000,00 | 12,29 | 13,06 | 2.125,31 | 0,00 | 125,31 | 125,31 | 6,27% | 20,15% | |
| LU0614925930 | AC Quant - Spectrum Fund EUR B | 18,610 | 2.103,49 | 113,03 | 109,48 | 2.037,42 | 0,00 | -66,07 | -66,07 | -3,14% | 19,32% | |
| DE000A0RHG75 | HANSAgold EUR-Klasse | 25,934 | 2.000,00 | 77,12 | 73,95 | 1.917,79 | 0,00 | -82,21 | -82,21 | -4,11% | 18,18% | |
| LU0417273223 | Allianz Volatility Strategy | 1,802 | 2.000,00 | 1110,07 | 1062,96 | 1.915,12 | 0,00 | -84,88 | -84,88 | -4,24% | 18,16% | |
| LI0107994720 | QBasis Futures Fund | 0,000 | -103,49 | 0,00 | 91,77 | 0,00 | 0,00 | 103,49 | 103,49 | Abger. | 0,00% | |

Aktuelle Depotperformance

10.000,00

10.548,36

0,00

548,36

548,36

5,48%

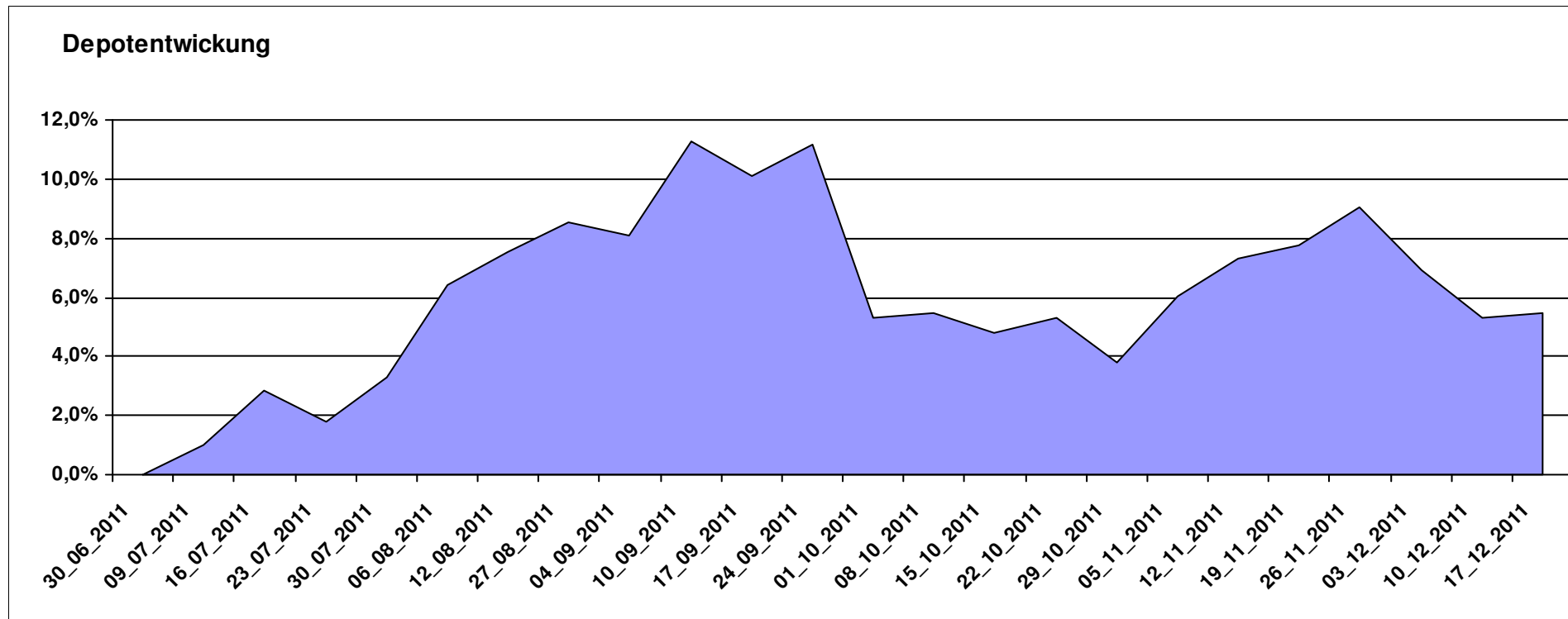

Aktuelle Depotübersicht

Letzter festgestellter Kurs vom: 17.12.2011

Bericht erstellt am: 17.12.2011 06:22:27

| maddin711 | | Teilnehmer | | | | | | | | | |
|--------------|--|------------|------------------------|-------|---------------|-------------------|------|---------------------|---------|--------|-----------|
| WKN | Wertpapier Name | Stück | Bestand Einstandspreis | MW | letztter Kurs | Aktuell Depotwert | Div. | Gewinn/Verlust Kurs | Summe | v.H | Portfolio |
| LU0411075376 | db x-trackers LEVDAX DAILY ETF 1C | 104,224 | 3.209,07 | 30,79 | 33,02 | 3.441,49 | 0,00 | 232,42 | 232,42 | 7,24% | 26,12% |
| LU0322249037 | db x-trackers STOXX 600 Banks Short ETF | 61,246 | 2.000,00 | 32,66 | 41,68 | 2.552,72 | 0,00 | 552,72 | 552,72 | 27,64% | 19,37% |
| LU0417510616 | db x-trackers ES 50 D. Short Daily ETF | 100,481 | 2.000,00 | 19,90 | 25,32 | 2.544,17 | 0,00 | 544,17 | 544,17 | 27,21% | 19,31% |
| LU0322251280 | db x-trackers CAC 40® SHORT DAILY ETF 1C | 39,173 | 2.000,00 | 51,06 | 61,19 | 2.396,99 | 0,00 | 396,99 | 396,99 | 19,85% | 18,19% |
| LU0411078636 | db x-trackers S&P 500 2x Inverse Daily ETF | 161,681 | 2.000,00 | 12,37 | 13,87 | 2.242,52 | 0,00 | 242,52 | 242,52 | 12,13% | 17,02% |
| LU0411075020 | db x-trackers SHORDTAX X2 DAILY ETF 1C | 0,000 | -1.209,07 | 0,00 | 36,80 | 0,00 | 0,00 | 1209,07 | 1209,07 | Abger. | 0,00% |

Aktuelle Depotperformance

10.000,00

13.177,89

0,00

3.177,89

3.177,89

31,78%

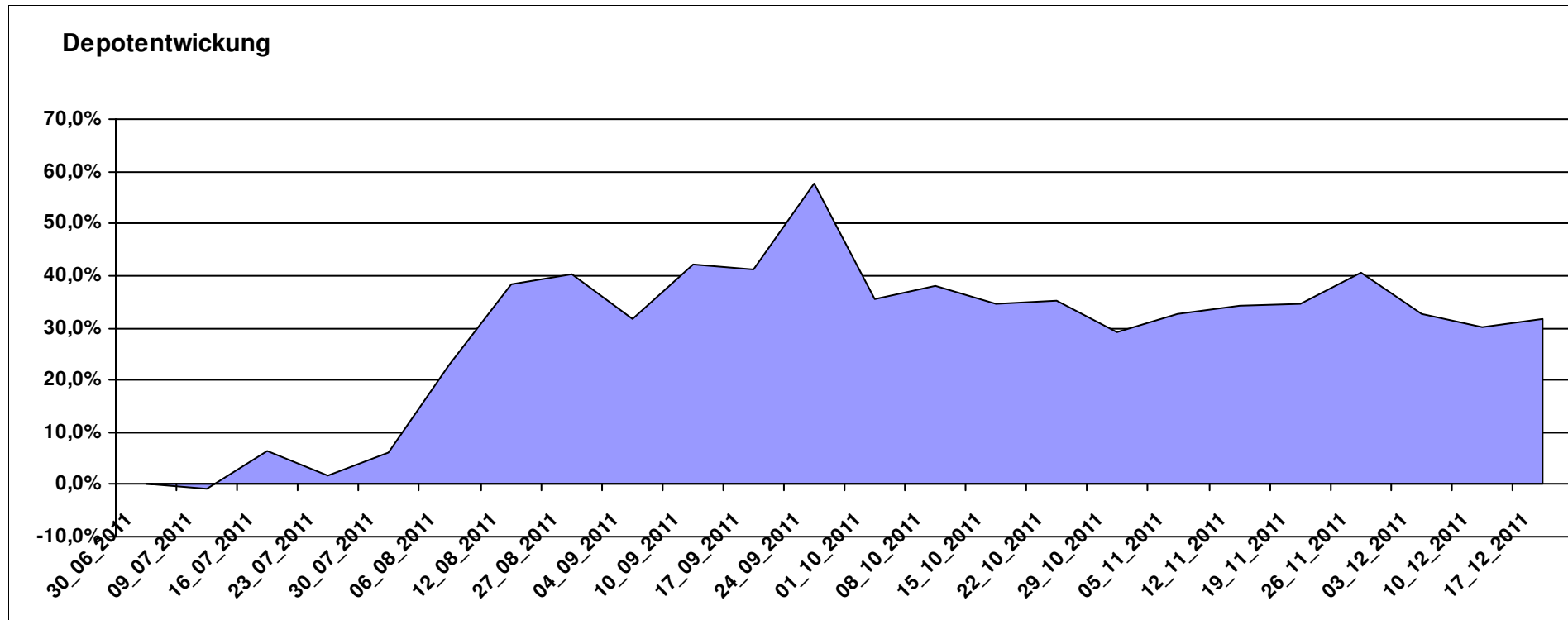

Aktuelle Depotübersicht

Letzter festgestellter Kurs vom: 17.12.2011

Bericht erstellt am: 17.12.2011 06:22:27

| Marcise | | Teilnehmer | | | | | | | | | |
|--------------|---------------------------------------|------------|------------------------|---------|----------------------|-----------|------|---------------------|---------|---------|-----------|
| WKN | Wertpapier Name | Stück | Bestand Einstandspreis | MW | Aktuell letzter Kurs | Depotwert | Div. | Gewinn/Verlust Kurs | Summe | v.H | Portfolio |
| 3B00B1VMCY93 | M&G OPTIMAL INCOME FUND | 140,848 | 2.000,00 | 14,20 | 14,42 | 2.031,03 | 0,00 | 31,03 | 31,03 | 1,55% | 21,56% |
| GB0030932676 | M&G Global Basic | 83,577 | 2.000,00 | 23,93 | 22,59 | 1.888,01 | 0,00 | -111,99 | -111,99 | -5,60% | 20,04% |
| LU0278937759 | Aberdeen Global - Emerging Markets SC | 175,297 | 2.000,00 | 11,41 | 10,77 | 1.887,95 | 0,00 | -112,05 | -112,05 | -5,60% | 20,04% |
| DE0005561674 | ETF Dachfonds | 150,830 | 2.000,00 | 13,26 | 12,05 | 1.817,50 | 0,00 | -182,50 | -182,50 | -9,13% | 19,29% |
| FR0000292278 | Magellan | 1,252 | 2.000,00 | 1597,54 | 1435,68 | 1.797,36 | 0,00 | -202,64 | -202,64 | -10,13% | 19,08% |

Aktuelle Depotperformance

10.000,00

9.421,85

0,00

-578,16

-578,16

-5,78%

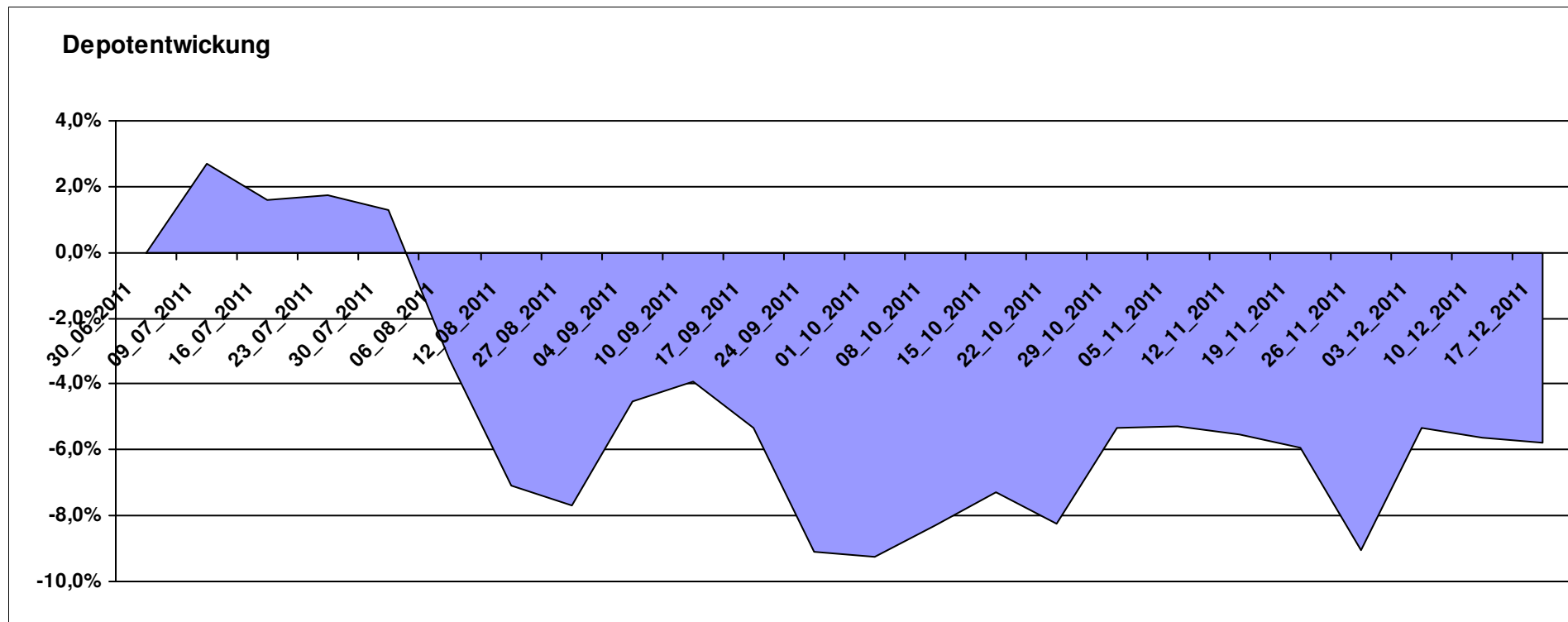

Aktuelle Depotübersicht

Letzter festgestellter Kurs vom: 17.12.2011

Bericht erstellt am: 17.12.2011 06:22:27

| Molari | | Teilnehmer | | | | | | | | | |
|--------------|------------------------------|------------|------------------------|--------|---------------|-------------------|------|---------------------|---------|---------|-----------|
| WKN | Wertpapier Name | Stück | Bestand Einstandspreis | MW | letztter Kurs | Aktuell Depotwert | Div. | Gewinn/Verlust Kurs | Summe | v.H | Portfolio |
| LU0158078906 | Amundi Funds Thailand - AU | 30,889 | 2.000,00 | 64,75 | 71,84 | 2.219,03 | 0,00 | 219,03 | 219,03 | 10,95% | 24,43% |
| GB0030932676 | M&G Global Basic | 83,577 | 2.000,00 | 23,93 | 22,59 | 1.888,01 | 0,00 | -111,99 | -111,99 | -5,60% | 20,78% |
| LU0390137973 | Templeton Frontier Markets | 129,534 | 2.000,00 | 15,44 | 13,54 | 1.753,89 | 0,00 | -246,11 | -246,11 | -12,31% | 19,31% |
| LU0306632414 | SLI Global SICAV European SC | 171,086 | 2.000,00 | 11,69 | 9,56 | 1.635,59 | 0,00 | -364,41 | -364,41 | -18,22% | 18,00% |
| LU0407232692 | Nestor Afrika Fonds B | 15,224 | 2.000,00 | 131,37 | 104,29 | 1.587,73 | 0,00 | -412,27 | -412,27 | -20,61% | 17,48% |

Aktuelle Depotperformance

10.000,00

9.084,25

0,00

-915,76

-915,76

-9,16%

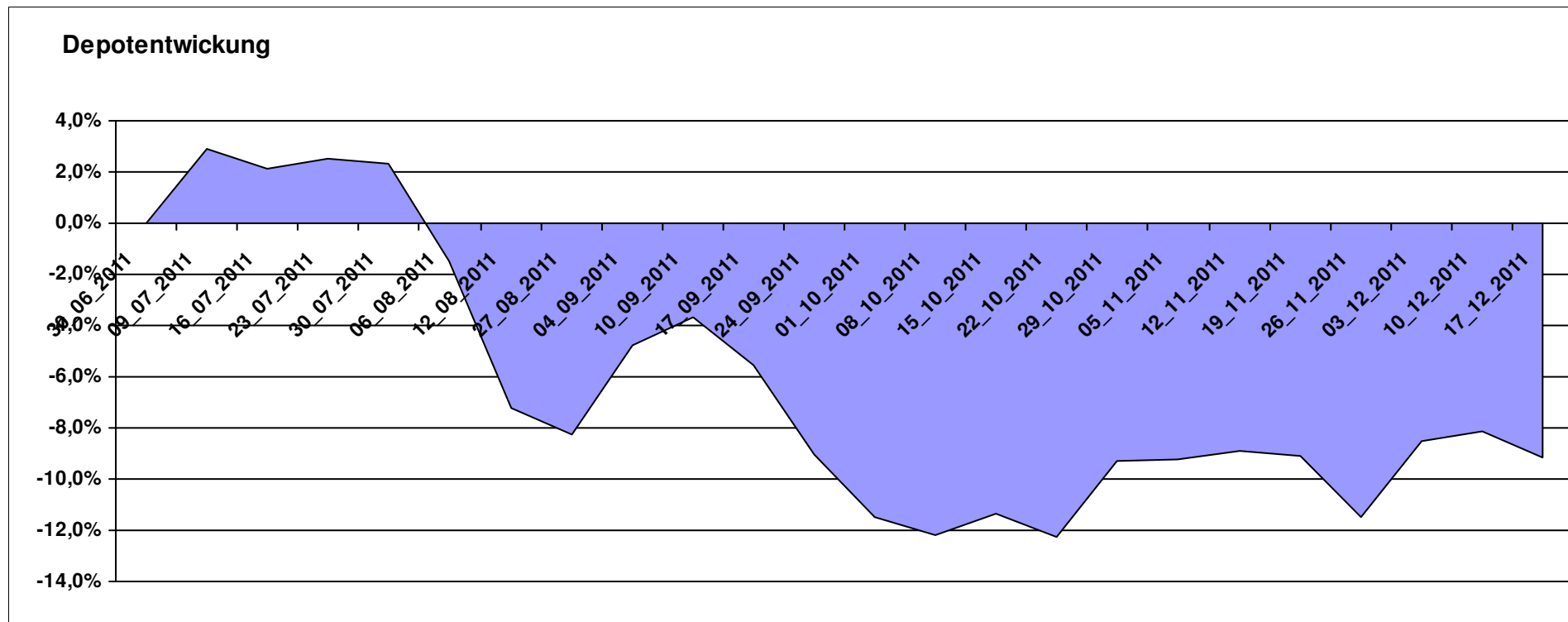

Aktuelle Depotübersicht

Letzter festgestellter Kurs vom: 17.12.2011

Bericht erstellt am: 17.12.2011 06:22:27

| Padua | | Teilnehmer | | | | | | | | | |
|--------------|---|------------|------------------------|---------|---------------|-------------------|------|---------------------|---------|---------|-----------|
| WKN | Wertpapier Name | Stück | Bestand Einstandspreis | MW | letztter Kurs | Aktuell Depotwert | Div. | Gewinn/Verlust Kurs | Summe | v.H | Portfolio |
| IE0009516810 | Janus US Flexible Income Fund EUR I | 98,184 | 2.000,00 | 20,37 | 21,00 | 2.061,86 | 0,00 | 61,86 | 61,86 | 3,09% | 24,53% |
| LU0323578574 | FvS Multiple Opportunities F | 11,538 | 1.666,93 | 144,47 | 149,92 | 1.729,81 | 0,00 | 62,88 | 62,88 | 3,77% | 20,58% |
| LU0338690372 | DB Platinum Agriculture Euro | 0,249 | 2.000,00 | 8040,46 | 6638,02 | 1.651,15 | 0,00 | -348,85 | -348,85 | -17,44% | 19,65% |
| LU0198731027 | Threadneedle (Lux)-Asia AEH | 66,467 | 2.000,00 | 30,09 | 23,06 | 1.532,74 | 0,00 | -467,26 | -467,26 | -23,36% | 18,24% |
| LU0295015993 | ING (L) Invest Emerging Markets X Cap (CZK) | 38,872 | 2.000,00 | 51,45 | 36,77 | 1.429,20 | 0,00 | -570,80 | -570,80 | -28,54% | 17,00% |
| DE000A0M80Q3 | AM Fortune Fund Offensive B | 0,000 | 333,07 | 0,00 | 873,97 | 0,00 | 0,00 | -333,07 | -333,07 | Abger. | 0,00% |

Aktuelle Depotperformance

10.000,00

8.404,76

0,00

-1.595,24

-1.595,24

-15,95%

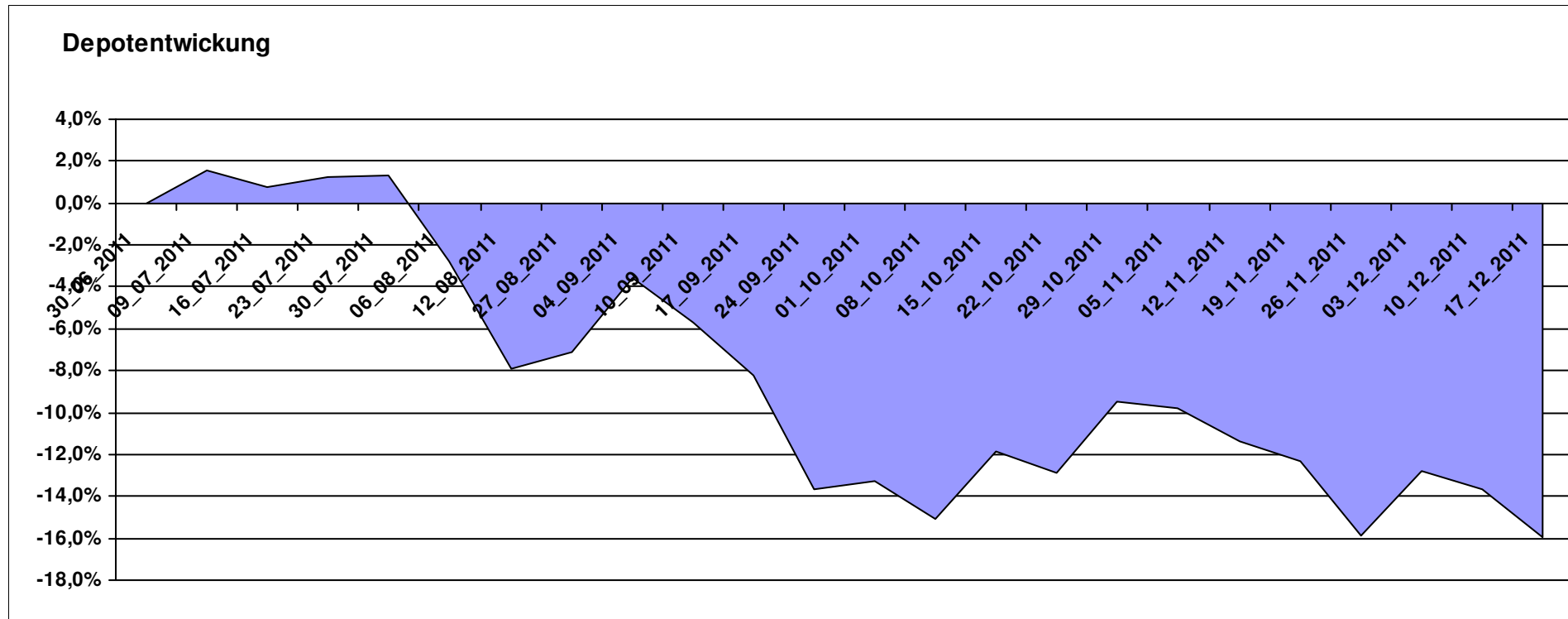

Aktuelle Depotübersicht

Letzter festgestellter Kurs vom: 17.12.2011

Bericht erstellt am: 17.12.2011 06:22:27

| Pimboli | | Teilnehmer | | | | | | | | | |
|--------------|--|------------|------------------------|--------|---------------|-------------------|------|---------------------|---------|---------|-----------|
| WKN | Wertpapier Name | Stück | Bestand Einstandspreis | MW | letztter Kurs | Aktuell Depotwert | Div. | Gewinn/Verlust Kurs | Summe | v.H | Portfolio |
| AT0000615158 | CONSTANTIA REAL ESTATE (T) | 14,202 | 2.000,00 | 140,83 | 143,98 | 2.044,73 | 0,00 | 44,73 | 44,73 | 2,24% | 22,94% |
| 3B00B1VMCY93 | M&G OPTIMAL INCOME FUND | 140,848 | 2.000,00 | 14,20 | 14,42 | 2.031,03 | 0,00 | 31,03 | 31,03 | 1,55% | 22,78% |
| GB0002771383 | Threadneedle European SC Fund | 486,157 | 2.000,00 | 4,11 | 3,50 | 1.701,55 | 0,00 | -298,45 | -298,45 | -14,92% | 19,09% |
| LU0129233093 | Lupus alpha Smaller German Champions A | 13,785 | 2.000,00 | 145,08 | 117,13 | 1.614,70 | 0,00 | -385,30 | -385,30 | -19,27% | 18,11% |
| LU0078113650 | Morgan Stanley European Property Fund | 92,721 | 2.000,00 | 21,57 | 16,42 | 1.522,48 | 0,00 | -477,52 | -477,52 | -23,88% | 17,08% |

Aktuelle Depotperformance

10.000,00

8.914,49

0,00

-1.085,51

-1.085,51

-10,86%

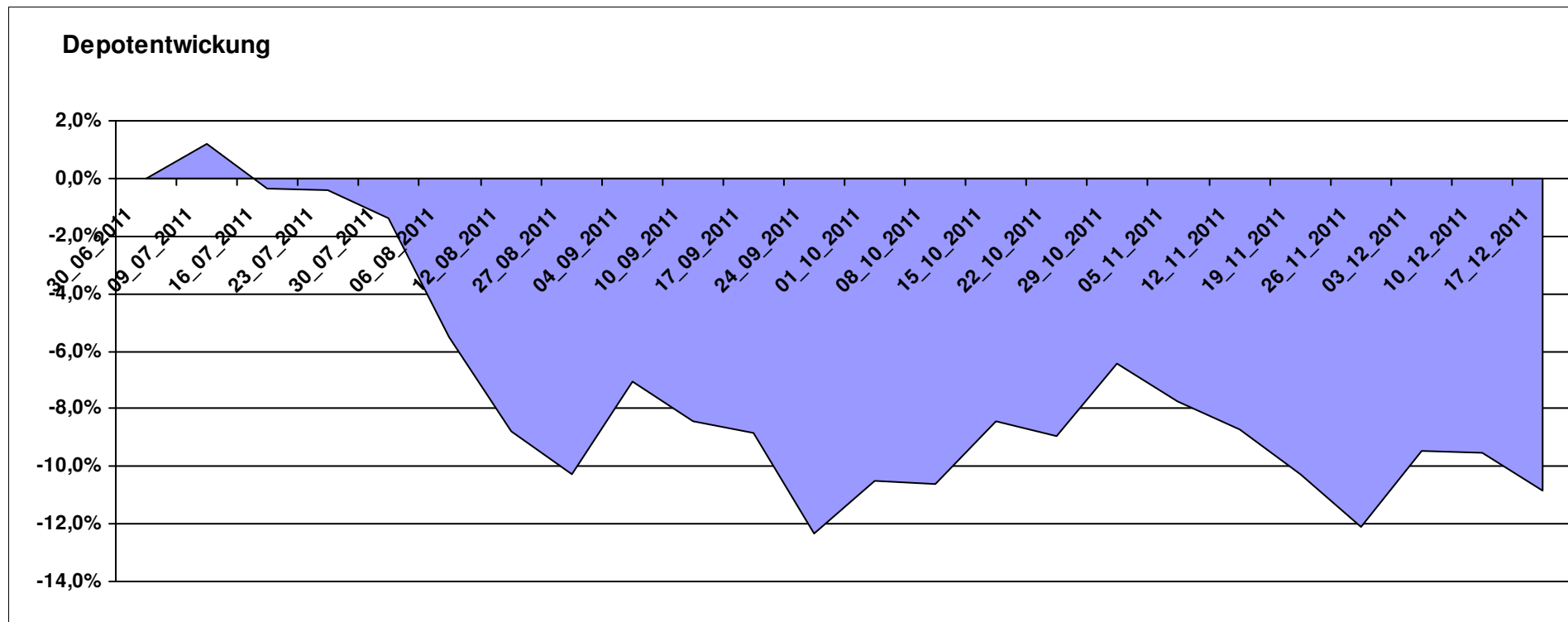

Aktuelle Depotübersicht

Letzter festgestellter Kurs vom: 17.12.2011

Bericht erstellt am: 17.12.2011 06:22:27

| Postguru | | Teilnehmer | | | | | | | | | |
|--------------|-------------------------------------|------------|------------------------|---------|---------------|-------------------|------|---------------------|---------|---------|-----------|
| WKN | Wertpapier Name | Stück | Bestand Einstandspreis | MW | letztter Kurs | Aktuell Depotwert | Div. | Gewinn/Verlust Kurs | Summe | v.H | Portfolio |
| LU0055649056 | DWS Gold Plus | 1,183 | 2.000,00 | 1690,15 | 1966,25 | 2.326,72 | 0,00 | 326,72 | 326,72 | 16,34% | 24,57% |
| FR0010149302 | Carmignac Emergents | 2,935 | 2.000,00 | 681,49 | 628,50 | 1.844,49 | 0,00 | -155,51 | -155,51 | -7,78% | 19,48% |
| DE0005561674 | ETF Dachfonds | 150,830 | 2.000,00 | 13,26 | 12,05 | 1.817,50 | 0,00 | -182,50 | -182,50 | -9,13% | 19,19% |
| JE000A0MKQK7 | ETF Portfolio Global | 192,493 | 2.000,00 | 10,39 | 9,41 | 1.811,36 | 0,00 | -188,64 | -188,64 | -9,43% | 19,13% |
| LU0222264441 | DB Platinum Dynamic Aktien Plus R1C | 14,953 | 2.000,00 | 133,75 | 111,68 | 1.669,98 | 0,00 | -330,02 | -330,02 | -16,50% | 17,63% |

Aktuelle Depotperformance 10.000,00 9.470,05 0,00 -529,96 -529,96 -5,30%

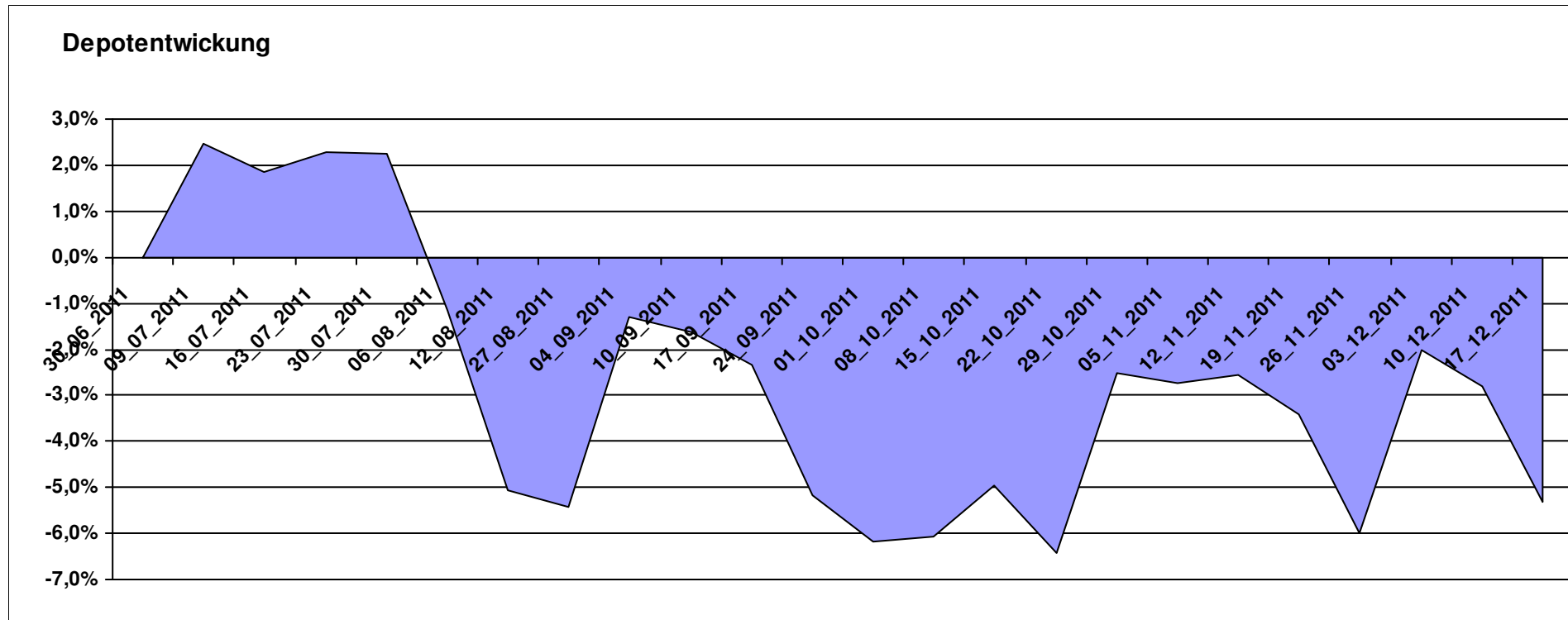

Aktuelle Depotübersicht

Letzter festgestellter Kurs vom: 17.12.2011

Bericht erstellt am: 17.12.2011 06:22:27

| PSTVA | | Teilnehmer | | | | | | | | | |
|--------------|-------------------------------------|------------|------------------------|--------|---------------|-------------------|------|---------------------|---------|---------|-----------|
| WKN | Wertpapier Name | Stück | Bestand Einstandspreis | MW | letztter Kurs | Aktuell Depotwert | Div. | Gewinn/Verlust Kurs | Summe | v.H | Portfolio |
| GB0030190366 | First State Global Emerging Markets | 348,554 | 2.000,00 | 5,74 | 5,58 | 1.944,93 | 0,00 | -55,07 | -55,07 | -2,75% | 22,68% |
| LU0171289498 | BGF Latin American Fund A2 EUR | 29,891 | 2.000,00 | 66,91 | 58,54 | 1.749,81 | 0,00 | -250,19 | -250,19 | -12,51% | 20,40% |
| LU0278527428 | Nordea-1 Nordic Eq SC BP | 179,051 | 2.000,00 | 11,17 | 9,34 | 1.672,34 | 0,00 | -327,66 | -327,66 | -16,38% | 19,50% |
| LU0172157280 | BGF World Mining Fund A2 EUR | 35,255 | 2.000,00 | 56,73 | 46,99 | 1.656,62 | 0,00 | -343,38 | -343,38 | -17,17% | 19,32% |
| LU0011850392 | BGF Emerging Europe A2 EUR | 19,928 | 2.000,00 | 100,36 | 77,90 | 1.552,41 | 0,00 | -447,59 | -447,59 | -22,38% | 18,10% |

Aktuelle Depotperformance 10.000,00 8.576,11 0,00 -1.423,89 -1.423,89 -14,24%

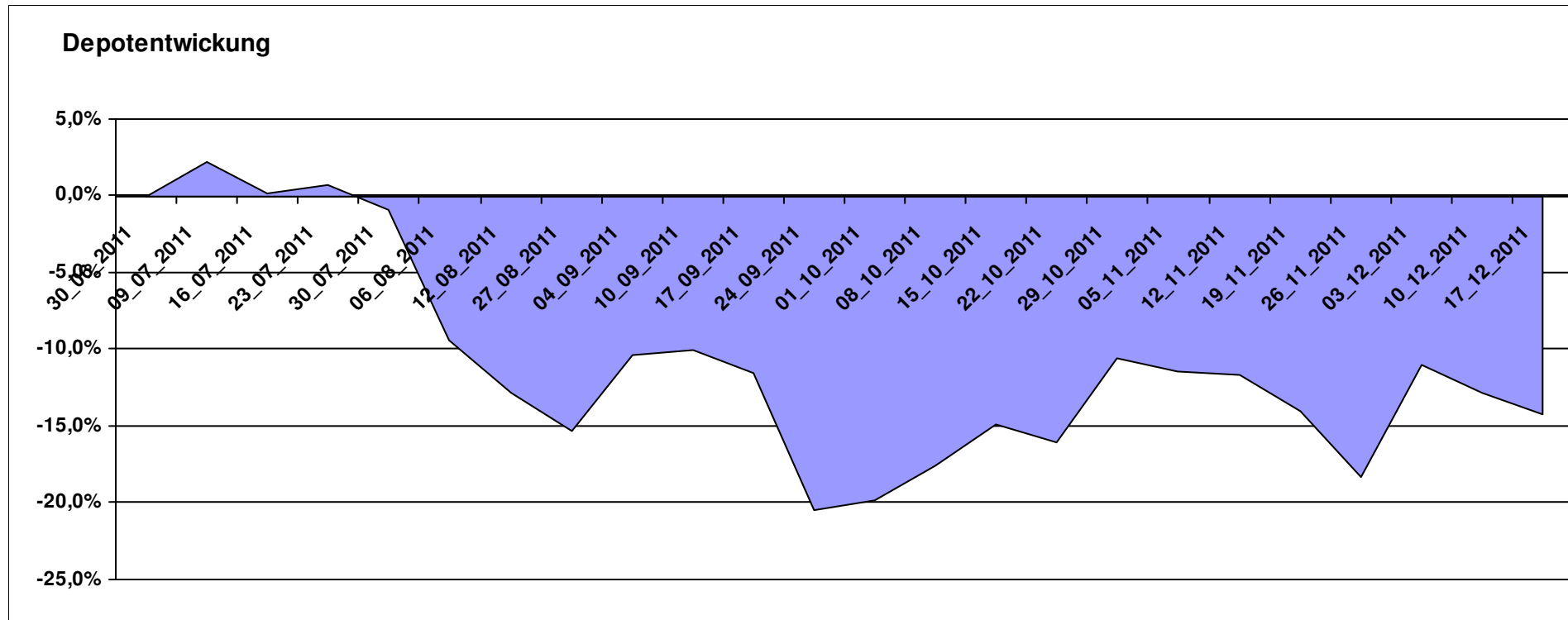

Aktuelle Depotübersicht

Letzter festgestellter Kurs vom: 17.12.2011

Bericht erstellt am: 17.12.2011 06:22:27

| RandomWalker | | Teilnehmer | | | | | | | | | |
|--------------|---------------------------------------|------------|------------------------|--------|---------------|-------------------|------|---------------------|---------|---------|-----------|
| WKN | Wertpapier Name | Stück | Bestand Einstandspreis | MW | letztter Kurs | Aktuell Depotwert | Div. | Gewinn/Verlust Kurs | Summe | v.H | Portfolio |
| LU0356591882 | db x-trackersUSD Money Market Fund | 16,941 | 2.000,00 | 118,06 | 130,99 | 2.219,06 | 0,00 | 219,06 | 219,06 | 10,95% | 24,54% |
| LU0274208692 | db x-trackers MSCI World TRN | 88,809 | 2.000,00 | 22,52 | 21,87 | 1.942,25 | 0,00 | -57,75 | -57,75 | -2,89% | 21,48% |
| LU0292096186 | db x-trackers select dividend 100 Div | 95,939 | 2.000,00 | 20,85 | 19,70 | 1.890,01 | 0,00 | -109,99 | -109,99 | -5,50% | 20,90% |
| LU0380865021 | db x-trackers DJ EURO STOXX 50 | 62,897 | 2.000,00 | 31,80 | 25,08 | 1.577,46 | 0,00 | -422,54 | -422,54 | -21,13% | 17,45% |
| LU0292103651 | db x-trackers STOXX 600 BANKS | 56,525 | 2.000,00 | 35,38 | 25,00 | 1.413,12 | 0,00 | -586,88 | -586,88 | -29,34% | 15,63% |

Aktuelle Depotperformance

10.000,00

9.041,90

0,00

-958,11

-958,11

-9,58%

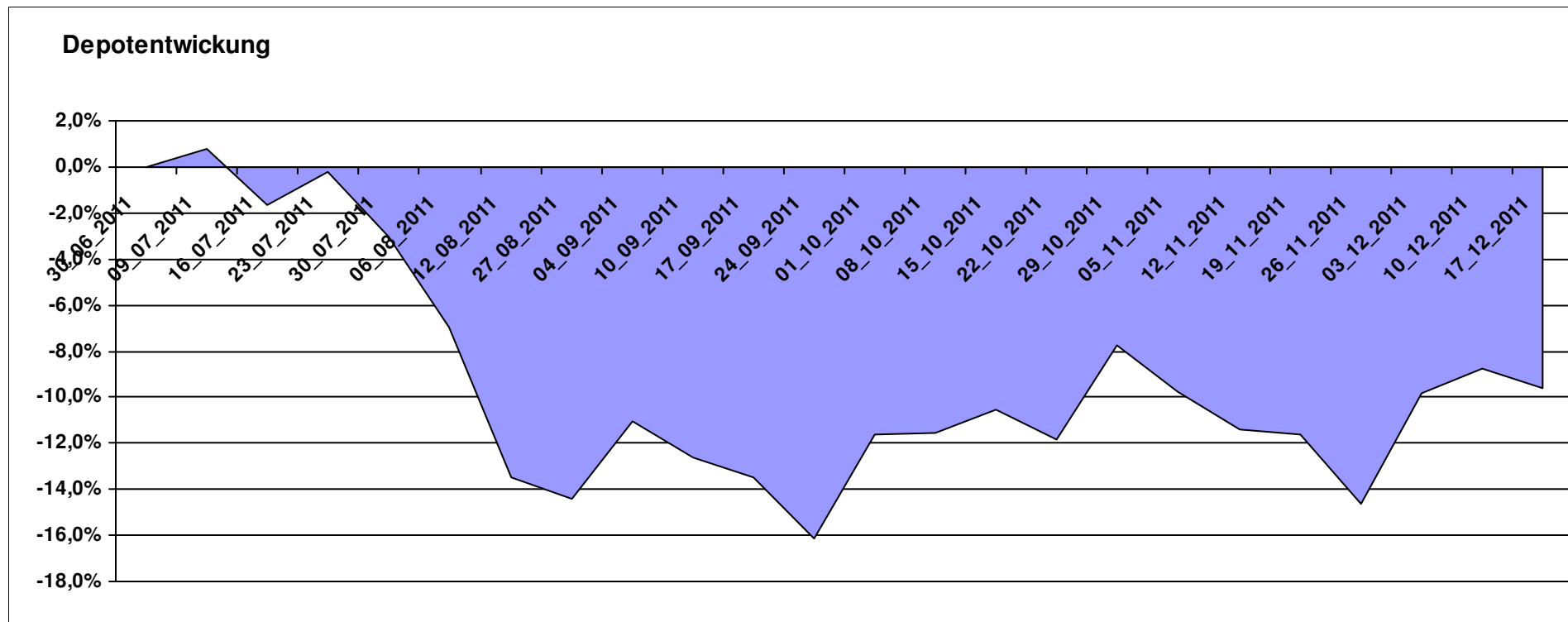

Aktuelle Depotübersicht

Letzter festgestellter Kurs vom: 17.12.2011

Bericht erstellt am: 17.12.2011 06:22:27

| riddler218 | | | | | | | | | | | | Teilnehmer |
|--------------|--|---------|------------------------|--------|-------------|-------------------|------|---------------------|---------|---------|-----------|------------|
| WKN | Wertpapier Name | Stück | Bestand Einstandspreis | MW | letzte Kurs | Aktuell Depotwert | Div. | Gewinn/Verlust Kurs | Summe | v.H | Portfolio | |
| LU0476289623 | db x-trackers MSCI INDONESIA | 185,687 | 2.000,00 | 10,77 | 11,07 | 2.055,56 | 0,00 | 55,56 | 55,56 | 2,78% | 22,82% | |
| GB0030932676 | M&G Global Basic | 83,577 | 2.000,00 | 23,93 | 22,59 | 1.888,01 | 0,00 | -111,99 | -111,99 | -5,60% | 20,96% | |
| LU0292106167 | db x-trackers DBLCI-OY BALAN.INH.ANT.1C ON | 58,663 | 2.000,00 | 34,09 | 30,87 | 1.810,93 | 0,00 | -189,07 | -189,07 | -9,45% | 20,10% | |
| IE0004766014 | Comgest Growth MidCap Europe | 180,668 | 2.000,00 | 11,07 | 9,67 | 1.747,06 | 0,00 | -252,94 | -252,94 | -12,65% | 19,39% | |
| DE0008490962 | DWS Deutschland | 16,920 | 2.000,00 | 118,20 | 89,09 | 1.507,45 | 0,00 | -492,55 | -492,55 | -24,63% | 16,73% | |

Aktuelle Depotperformance 10.000,00 9.009,01 0,00 -991,00 -991,00 -9,91%

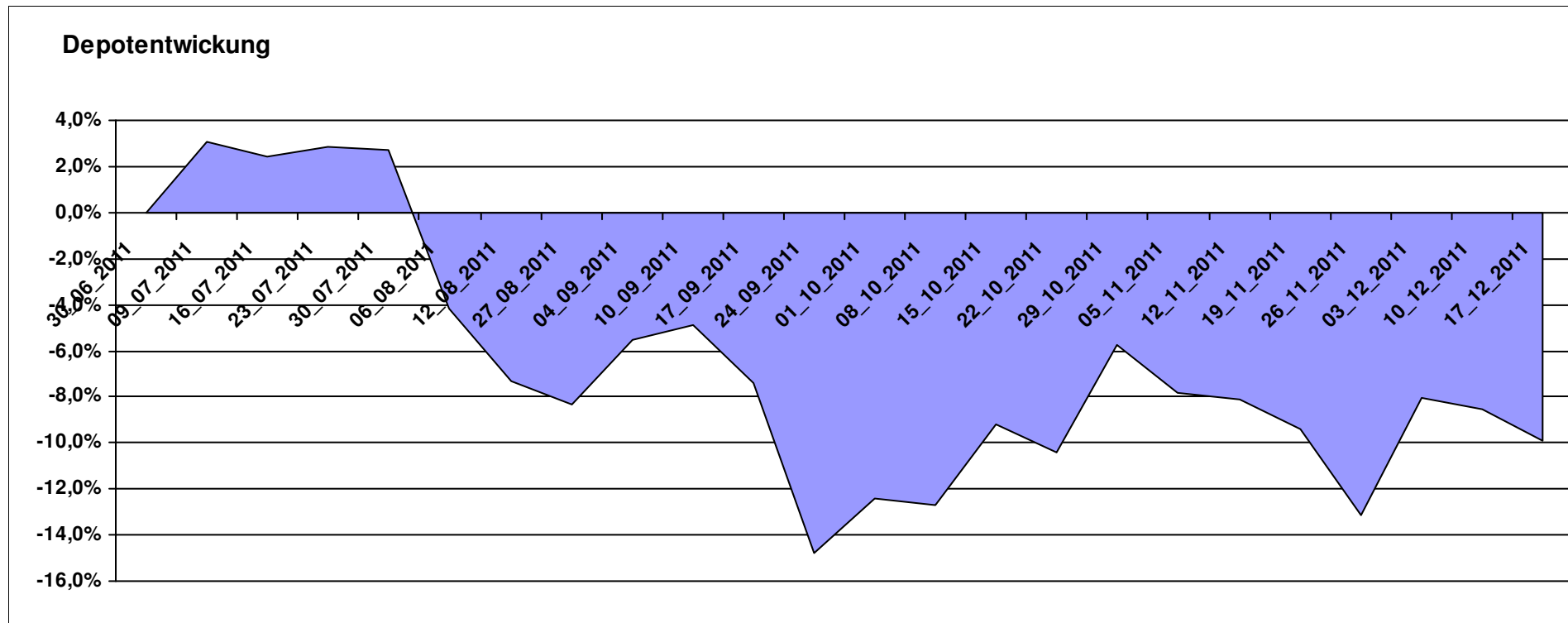

Aktuelle Depotübersicht

Letzter festgestellter Kurs vom: 17.12.2011

Bericht erstellt am: 17.12.2011 06:22:27

| rolasys | | | | | | | | | | | | Teilnehmer |
|--------------|---|--------|------------------------|--------|--------------|-----------|------|----------------|---------|---------|-----------|------------|
| WKN | Wertpapier Name | Stück | Bestand Einstandspreis | MW | Aktuell | | Div. | Gewinn/Verlust | | v.H | Portfolio | |
| | | | | | letzter Kurs | Depotwert | | Kurs | Summe | | | |
| LU0488317701 | ComStage ETF NYSE Arca Gold BUGS | 67,645 | 2.609,06 | 38,57 | 38,46 | 2.601,62 | 0,00 | -7,44 | -7,44 | -0,29% | 26,93% | |
| DE0009781740 | Acatis Aktien Global Fonds UI A | 11,552 | 2.000,00 | 173,13 | 159,87 | 1.846,82 | 0,00 | -153,18 | -153,18 | -7,66% | 19,12% | |
| LU0350835707 | DJE - AGRAR & ERNAEHRUNG P | 16,919 | 2.000,00 | 118,21 | 106,24 | 1.797,48 | 0,00 | -202,52 | -202,52 | -10,13% | 18,61% | |
| LU0292107645 | db x-trackers Emerging Markets | 67,487 | 2.000,00 | 29,64 | 26,03 | 1.756,68 | 0,00 | -243,32 | -243,32 | -12,17% | 18,19% | |
| LU0075056555 | BGF World Mining Fund A2 USD | 35,255 | 2.000,00 | 56,73 | 46,99 | 1.656,62 | 0,00 | -343,38 | -343,38 | -17,17% | 17,15% | |
| LU0322249037 | db x-trackers STOXX 600 Banks Short ETF | 0,000 | -609,06 | 0,00 | 41,68 | 0,00 | 0,00 | 609,06 | 609,06 | Abger. | 0,00% | |

Aktuelle Depotperformance

10.000,00

9.659,22

0,00

-340,78

-340,78

-3,41%

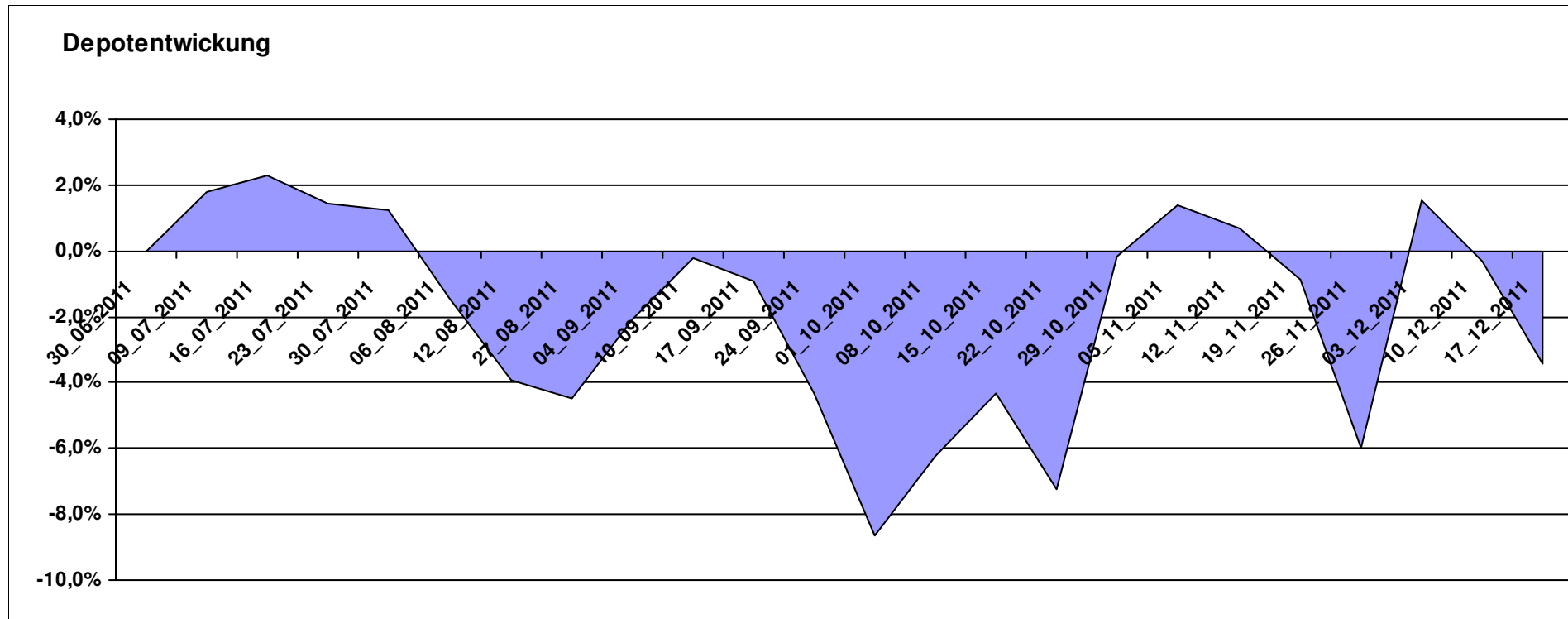

Aktuelle Depotübersicht

Letzter festgestellter Kurs vom: 17.12.2011

Bericht erstellt am: 17.12.2011 06:22:27

| Roter Franz | | Teilnehmer | | | | | | | | | |
|--------------|--|------------|------------------------|-------|---------------|-------------------|------|---------------------|---------|---------|-----------|
| WKN | Wertpapier Name | Stück | Bestand Einstandspreis | MW | letztter Kurs | Aktuell Depotwert | Div. | Gewinn/Verlust Kurs | Summe | v.H | Portfolio |
| GB0033716282 | Melchior Japan Opportunities Fund A | 1773,499 | 2.000,00 | 1,13 | 1,07 | 1.897,64 | 0,00 | -102,36 | -102,36 | -5,12% | 22,57% |
| LU0390137031 | Templeton Frontier Markets A | 127,796 | 2.000,00 | 15,65 | 13,76 | 1.758,47 | 0,00 | -241,53 | -241,53 | -12,08% | 20,91% |
| LU0375259446 | Investec GSF - Africa & Middle East Fund F Acc | 148,810 | 2.000,00 | 13,44 | 11,35 | 1.688,99 | 0,00 | -311,01 | -311,01 | -15,55% | 20,09% |
| LU0213961682 | HSBC GIF Turkey Equity AC | 95,923 | 2.000,00 | 20,85 | 16,68 | 1.600,00 | 0,00 | -400,00 | -400,00 | -20,00% | 19,03% |
| LU0322252924 | db x-trackers FTSE Vietnam Index ETF | 98,517 | 2.000,00 | 20,30 | 14,85 | 1.462,98 | 0,00 | -537,02 | -537,02 | -26,85% | 17,40% |

Aktuelle Depotperformance 10.000,00 8.408,08 0,00 -1.591,92 -1.591,92 -15,92%

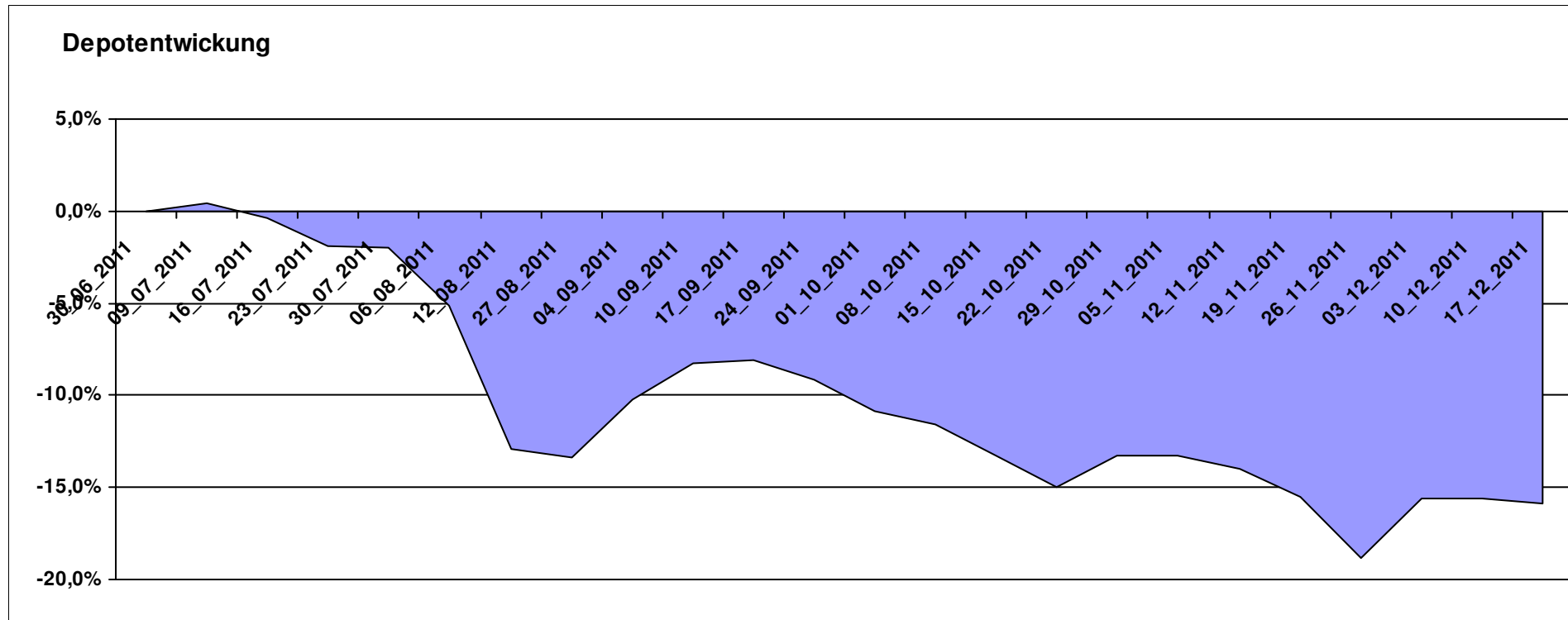

Aktuelle Depotübersicht

Letzter festgestellter Kurs vom: 17.12.2011

Bericht erstellt am: 17.12.2011 06:22:27

| SchinziIord | | Teilnehmer | | | | | | | | | |
|--------------|--------------------------------------|------------|------------------------|--------|----------------------|-----------|------|---------------------|---------|---------|-----------|
| WKN | Wertpapier Name | Stück | Bestand Einstandspreis | MW | Aktuell letzter Kurs | Depotwert | Div. | Gewinn/Verlust Kurs | Summe | v.H | Portfolio |
| LU0424370004 | Man AHL Trend | 20,317 | 2.000,00 | 98,44 | 98,70 | 2.005,28 | 0,00 | 5,28 | 5,28 | 0,26% | 21,41% |
| LI0107994720 | QBasis Futures Fund | 21,697 | 2.000,00 | 92,18 | 91,77 | 1.991,10 | 0,00 | -8,90 | -8,90 | -0,44% | 21,25% |
| AT0000A0BK00 | SALUS ALPHA DIRECTIONAL MARKETS (VA) | 19,183 | 2.000,00 | 104,26 | 96,76 | 1.856,13 | 0,00 | -143,87 | -143,87 | -7,19% | 19,81% |
| DE0005561674 | ETF Dachfonds | 150,830 | 2.000,00 | 13,26 | 12,05 | 1.817,50 | 0,00 | -182,50 | -182,50 | -9,13% | 19,40% |
| AT0000A08QK3 | SALUS ALPHA MANAGED FUTURES VT | 18,870 | 2.000,00 | 105,99 | 89,99 | 1.698,08 | 0,00 | -301,92 | -301,92 | -15,10% | 18,13% |

Aktuelle Depotperformance 10.000,00 9.368,09 0,00 -631,90 -631,90 -6,32%

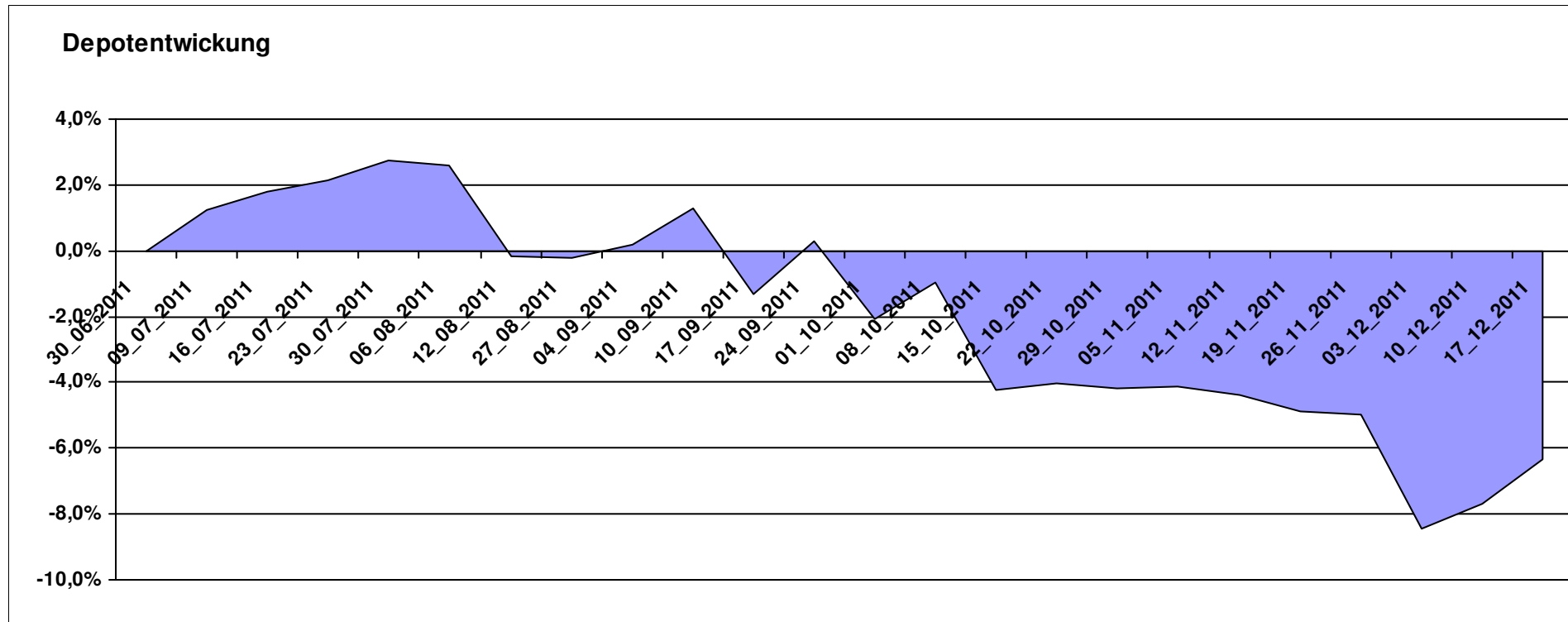

Aktuelle Depotübersicht

Letzter festgestellter Kurs vom: 17.12.2011

Bericht erstellt am: 17.12.2011 06:22:27

| Senna | | Teilnehmer | | | | | | | | | |
|--------------|----------------------------------|------------|------------------------|--------|---------------|-------------------|------|---------------------|---------|---------|-----------|
| WKN | Wertpapier Name | Stück | Bestand Einstandspreis | MW | letztter Kurs | Aktuell Depotwert | Div. | Gewinn/Verlust Kurs | Summe | v.H | Portfolio |
| IE0004515239 | ENNISMORE EUROPEAN SC | 27,364 | 2.000,00 | 73,09 | 74,79 | 2.046,52 | 0,00 | 46,52 | 46,52 | 2,33% | 21,85% |
| LU0205193047 | Schroder ISF-US Small & Mid-Cap | 18,039 | 2.000,00 | 110,87 | 110,52 | 1.993,69 | 0,00 | -6,31 | -6,31 | -0,32% | 21,29% |
| GB0033874214 | First State Asia Pacific Leaders | 495,203 | 2.000,00 | 4,04 | 3,97 | 1.965,96 | 0,00 | -34,04 | -34,04 | -1,70% | 20,99% |
| LU0072463663 | BGF Latin American Fund A2 USD | 29,877 | 2.000,00 | 66,94 | 58,54 | 1.749,00 | 0,00 | -251,00 | -251,00 | -12,55% | 18,67% |
| IE00B0T0FN89 | Griffin Ottoman Fund | 16,412 | 2.000,00 | 121,86 | 98,12 | 1.610,37 | 0,00 | -389,63 | -389,63 | -19,48% | 17,19% |

Aktuelle Depotperformance 10.000,00 9.365,54 0,00 -634,46 -634,46 -6,34%

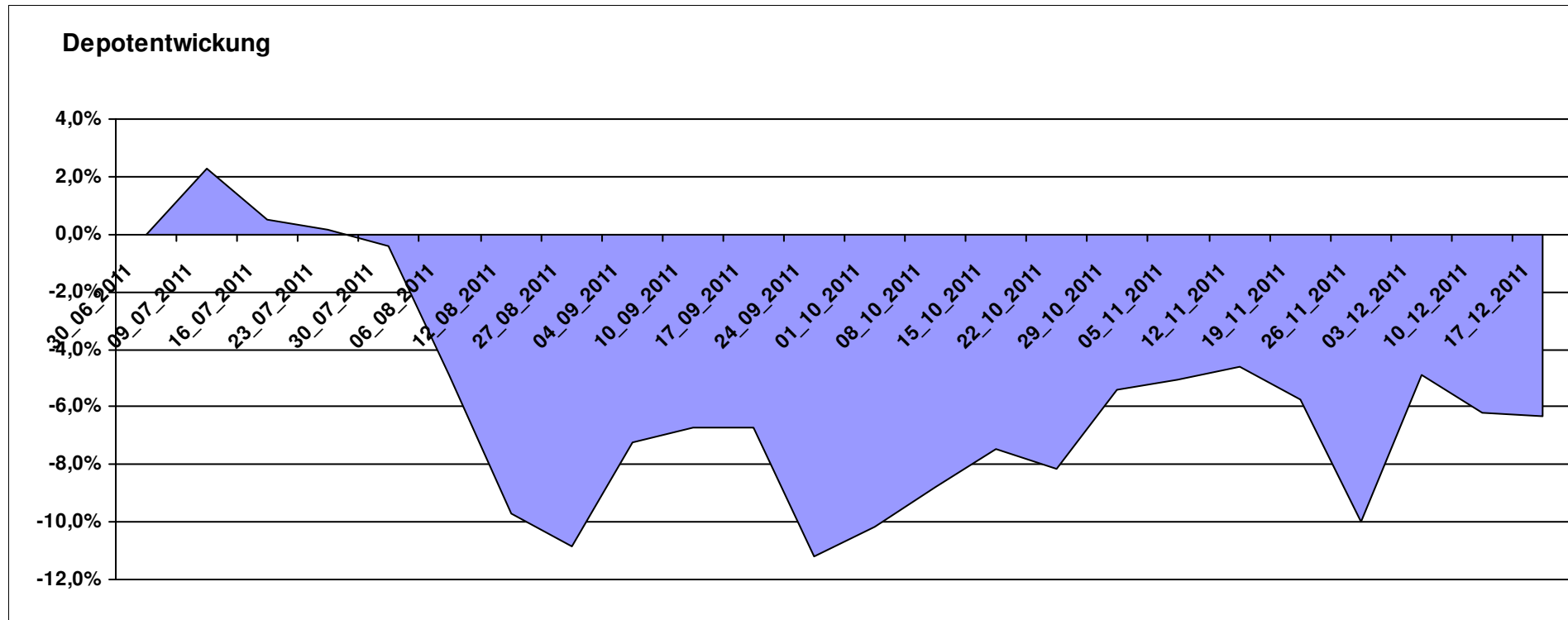

Aktuelle Depotübersicht

Letzter festgestellter Kurs vom: 17.12.2011

Bericht erstellt am: 17.12.2011 06:22:27

| Skywalker | | Teilnehmer | | | | | | | | | |
|--------------|------------------------------------|------------|------------------------|--------|----------------------|-----------|------|---------------------|---------|---------|-----------|
| WKN | Wertpapier Name | Stück | Bestand Einstandspreis | MW | Aktuell letzter Kurs | Depotwert | Div. | Gewinn/Verlust Kurs | Summe | v.H | Portfolio |
| DE0009807016 | Hausinvest | 48,438 | 2.000,00 | 41,29 | 41,81 | 2.025,19 | 0,00 | 25,19 | 25,19 | 1,26% | 24,39% |
| DE0008475096 | Allianz RCM Rohstoffonds | 15,902 | 2.000,00 | 125,77 | 101,02 | 1.606,42 | 0,00 | -393,58 | -393,58 | -19,68% | 19,35% |
| LU0407232692 | Nestor Afrika Fonds B | 15,224 | 2.000,00 | 131,37 | 104,29 | 1.587,73 | 0,00 | -412,27 | -412,27 | -20,61% | 19,12% |
| DE0008481763 | Allianz RCM Nebenwerte Deutschland | 13,436 | 2.000,00 | 148,85 | 117,27 | 1.575,68 | 0,00 | -424,32 | -424,32 | -21,22% | 18,98% |
| DE0008490962 | DWS Deutschland | 16,920 | 2.000,00 | 118,20 | 89,09 | 1.507,45 | 0,00 | -492,55 | -492,55 | -24,63% | 18,16% |

Aktuelle Depotperformance

10.000,00

8.302,47

0,00

-1.697,53

-1.697,53

-16,98%

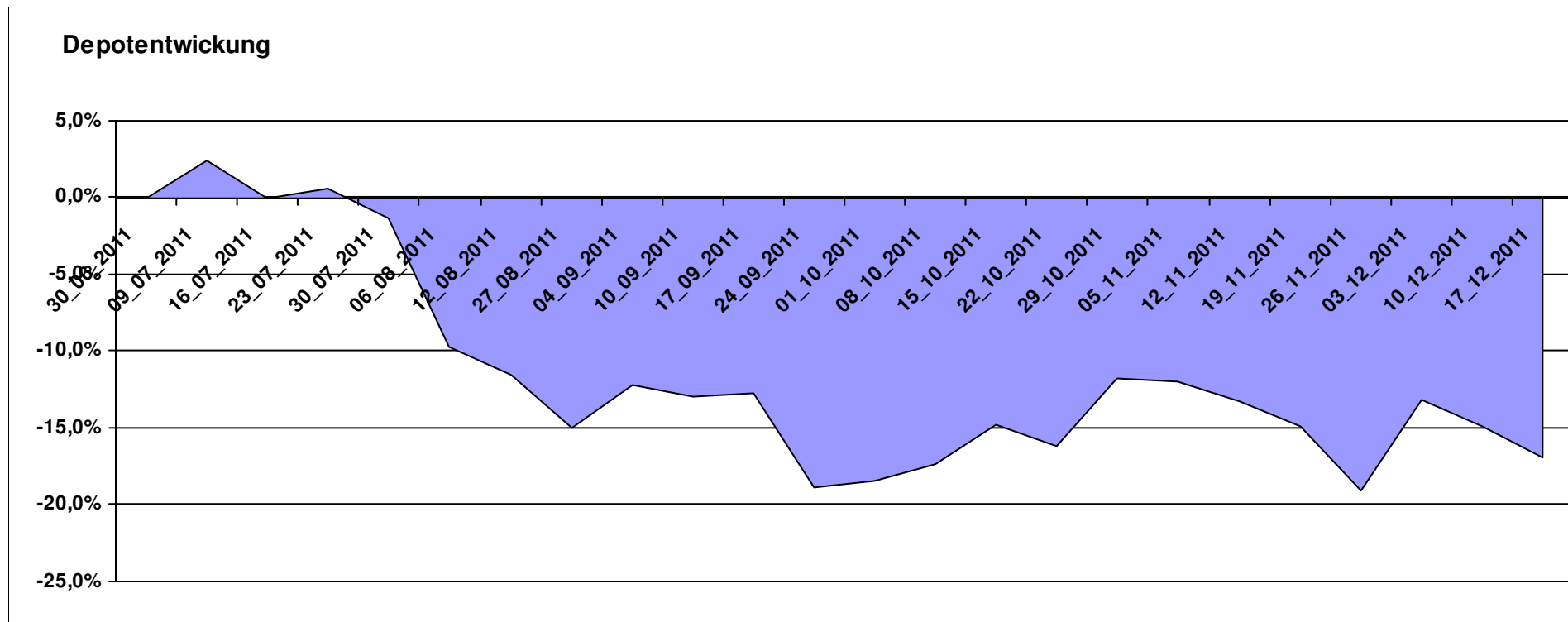

Aktuelle Depotübersicht

Letzter festgestellter Kurs vom: 17.12.2011

Bericht erstellt am: 17.12.2011 06:22:27

| Snowky | | Teilnehmer | | | | | | | | | |
|--------------|--|------------|------------------------|---------|-------------|-------------------|------|---------------------|---------|---------|-----------|
| WKN | Wertpapier Name | Stück | Bestand Einstandspreis | MW | letzte Kurs | Aktuell Depotwert | Div. | Gewinn/Verlust Kurs | Summe | v.H | Portfolio |
| LU0254360752 | CS Equity Fund (Lux) Global Prestige B | 172,723 | 2.160,77 | 12,51 | 13,36 | 2.307,58 | 0,00 | 146,81 | 146,81 | 6,79% | 25,41% |
| LU0069514817 | LiLux Convert | 12,157 | 2.000,00 | 164,51 | 148,09 | 1.800,38 | 0,00 | -199,62 | -199,62 | -9,98% | 19,82% |
| LU0278527428 | Nordea-1 Nordic Eq SC BP | 179,051 | 2.000,00 | 11,17 | 9,34 | 1.672,34 | 0,00 | -327,66 | -327,66 | -16,38% | 18,41% |
| LU0338690372 | DB Platinum Agriculture Euro | 0,249 | 2.000,00 | 8040,46 | 6638,02 | 1.651,15 | 0,00 | -348,85 | -348,85 | -17,44% | 18,18% |
| LU0090303289 | Multiadvisor Sicav Esprit | 22,686 | 2.000,00 | 88,16 | 72,74 | 1.650,18 | 0,00 | -349,82 | -349,82 | -17,49% | 18,17% |
| LU0261454143 | SGAM Fund Eqs Luxury & Lifestyle A (USD) | 0,000 | -160,77 | 0,00 | 102,62 | 0,00 | 0,00 | 160,77 | 160,77 | Abger. | 0,00% |
| | | | 10.000,00 | | | 9.081,63 | 0,00 | -918,37 | -918,37 | -9,18% | |

Aktuelle Depotperformance

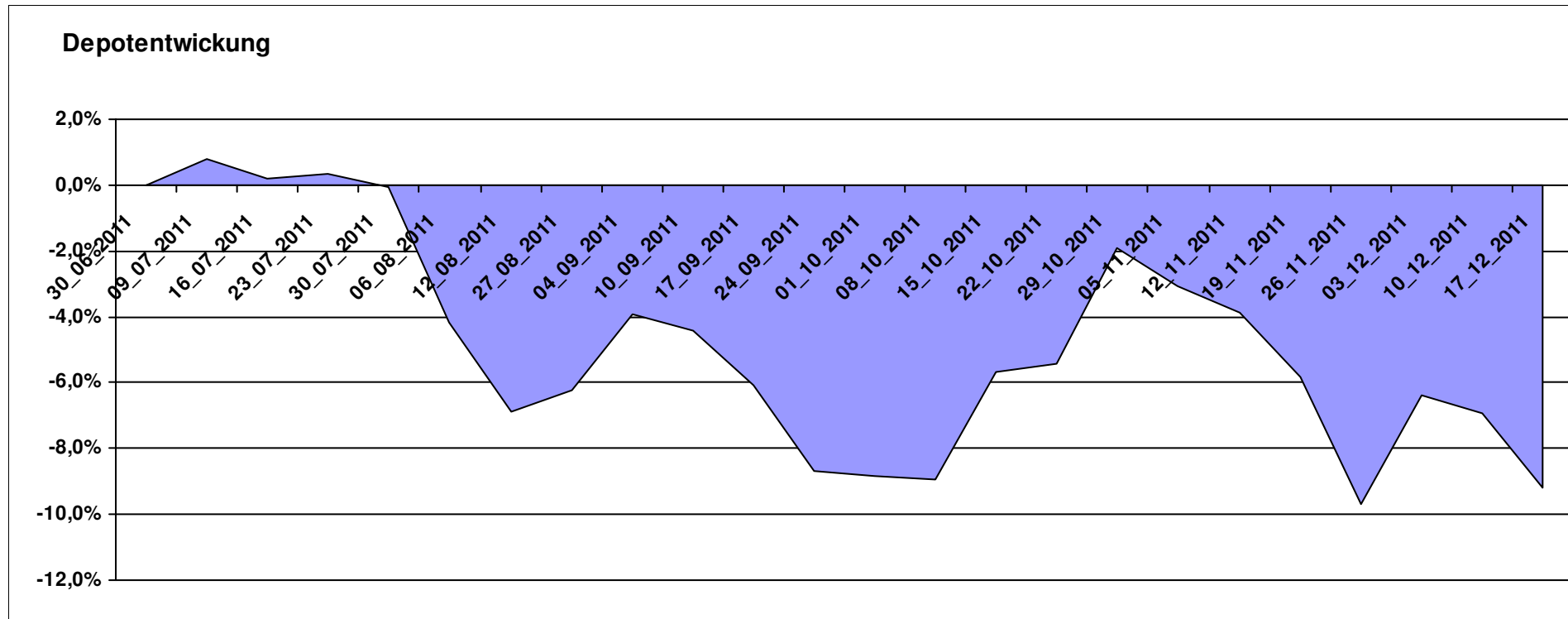

Aktuelle Depotübersicht

Letzter festgestellter Kurs vom: 17.12.2011

Bericht erstellt am: 17.12.2011 06:22:27

| vanity | | Teilnehmer | | | | | | | | | |
|--------------|------------------------------------|------------|------------------------|--------|----------------------|-----------|------|---------------------|---------|---------|-----------|
| WKN | Wertpapier Name | Stück | Bestand Einstandspreis | MW | Aktuell letzter Kurs | Depotwert | Div. | Gewinn/Verlust Kurs | Summe | v.H | Portfolio |
| LU0292100046 | db x-trackers MSCI Korea TRN | 45,967 | 2.000,00 | 43,51 | 40,35 | 1.854,76 | 0,00 | -145,24 | -145,24 | -7,26% | 25,34% |
| LU0252635023 | Lyxor DAXplus Covered Call | 31,156 | 2.000,00 | 64,19 | 55,18 | 1.719,20 | 0,00 | -280,80 | -280,80 | -14,04% | 23,48% |
| FR0010168781 | Lyxor ETF MSCI EMU Value | 17,999 | 2.000,00 | 111,12 | 80,34 | 1.446,06 | 0,00 | -553,94 | -553,94 | -27,70% | 19,75% |
| LU0392496930 | ComStage ETF DJ EURO STOXX 50 Lev. | 103,578 | 2.000,00 | 19,31 | 11,29 | 1.169,40 | 0,00 | -830,60 | -830,60 | -41,53% | 15,97% |
| LU0252634307 | Lyxor ETF LEVDAX | 36,427 | 2.000,00 | 54,90 | 31,06 | 1.131,44 | 0,00 | -868,56 | -868,56 | -43,43% | 15,46% |

Aktuelle Depotperformance

10.000,00

7.320,86

0,00

-2.679,14

-2.679,14

-26,79%

