

| Basisdaten | | | | | | | | |
|-------------------------------|---|---|---|---|---|---|---|---|
| WKN / ISIN: | 971050 / LU0003549028 | | | | | | | |
| Fondsgesellschaft | DWS Investment S.A. | | | | | | | |
| Fondsmanager | Herr Ralf Schreyer | | | | | | | |
| Anlageregion | Europa | | | | | | | |
| Fondskategorie | Rentenfonds | | | | | | | |
| Asset-Schwerpunkt | allgemein gemischte Laufzeiten | | | | | | | |
| Fonds-Benchmark | n.v. | | | | | | | |
| Risikoklasse | <table border="1"><tr><td>1</td><td>2</td><td>3</td><td>4</td></tr></table> | 1 | 2 | 3 | 4 | | | |
| 1 | 2 | 3 | 4 | | | | | |
| Risiko-Ertrags-Profil (SRRRI) | <table border="1"><tr><td>1</td><td>2</td><td>3</td><td>4</td><td>5</td><td>6</td><td>7</td></tr></table> | 1 | 2 | 3 | 4 | 5 | 6 | 7 |
| 1 | 2 | 3 | 4 | 5 | 6 | 7 | | |
| Fondsvolumen | 757,13 Mio. EUR | | | | | | | |
| Auflegungsdatum | 16.11.1987 | | | | | | | |
| Ertragsverwendung | ausschüttend | | | | | | | |
| Geschäftsjahr | 1.1. - 31.12. | | | | | | | |
| Kauf / Verkauf | Ja / Ja | | | | | | | |
| Vermögenswirksame Leistungen | nicht möglich | | | | | | | |

Fondsporträt

Der Schwerpunkt des Fonds liegt bei europäischen Staatsanleihen. Des Weiteren sind z.B. Anlagen in Unternehmensanleihen, Covered Bonds und Anleihen aus Schwellenländern möglich. Das Fondsmanagement verfolgt ein flexibles Währungsmanagement unter Ausnutzung der europäischen Devisenmärkte und der Zinskonvergenz sowie aktives Durations- und Laufzeitenmanagement.

| Kosten und Gebühren | |
|------------------------------|---------------|
| Ausgabeaufschlag (effektiv) | 3,00% (2,91%) |
| All-in-Fee | 0,85% |
| Performancegebühr | siehe unten |
| Gesamtkostenquote (TER) 2010 | 0,84% |

| Abwicklungsmodalitäten | |
|-----------------------------|-------|
| FFB-Online-Orderschlusszeit | 12:00 |
| Preisfeststellung | t+0 |

| Ratings | |
|---------------------|-------|
| FWW FundStars® | ☆☆ |
| Morningstar Rating™ | ★★★★★ |
| FERI Rating | C |

| Preise | |
|----------------|------------|
| Preise vom | 11.01.2012 |
| Ausgabepreis | 51,57 EUR |
| Rücknahmepreis | 50,07 EUR |

Wertentwicklung in EUR

■ DWS Eurorenta

■ Vergleichsindex: FWW® Sektordurchschnitt Rentenfonds allgemein gemischte Laufzeiten Europa Europa (Hartwährungen)

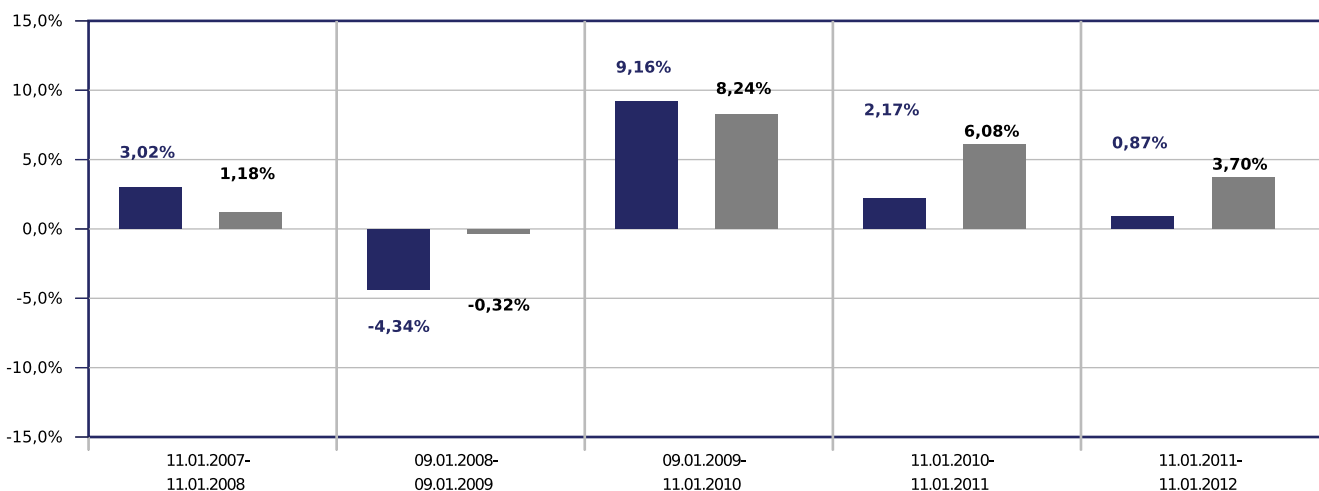

Beispielrechnung für 1.000 EUR *

| | | | | |
|------------|----------|------------|------------|------------|
| 1.000,15 € | 956,70 € | 1.044,38 € | 1.067,06 € | 1.076,38 € |
|------------|----------|------------|------------|------------|

* Alle Anlageergebnisse abzgl. max. Ausgabeaufschlag (siehe Kosten und Gebühren). Der Anlagebetrag vermindert sich im ersten Jahr durch die Zahlung des Ausgabeaufschlages. Es können zusätzlich die Wertentwicklung mindernde Depotkosten entstehen.

| | Wertentwicklung in EUR | | | |
|-------------------|------------------------|--------|-------|--------|
| | gesamt | | p.a. | |
| | Fonds | Sektor | Fonds | Sektor |
| 1 Woche | 0,14% | 0,28% | | |
| 1 Monat | 2,10% | 1,33% | | |
| 3 Monate | 1,15% | 1,41% | | |
| 6 Monate | 2,62% | 2,61% | | |
| seit Jahresbeginn | 0,02% | 0,03% | | |
| 1 Jahr | 0,87% | 2,90% | 0,87% | 2,90% |
| 3 Jahre | 12,51% | 14,32% | 4,01% | n.v. |
| 5 Jahre | 11,05% | 14,68% | 2,12% | n.v. |
| 10 Jahre | 43,75% | 40,64% | 3,70% | n.v. |
| seit Auflegung | 319,65% | n.v. | | |

| | Risikokennzahlen | | | |
|----------------|------------------|--------|---------|--------|
| | 1 Jahr | | 3 Jahre | |
| | Fonds | Sektor | Fonds | Sektor |
| Volatilität | 3,83% | 6,01% | 4,23% | 5,45% |
| Sharpe Ratio | 0,04 | 0,52 | 0,79 | 0,89 |
| Tracking Error | 3,53% | 4,10% | 4,74% | 4,26% |
| Korrelation | 0,64 | 0,61 | 0,32 | 0,46 |
| Beta | 0,56 | 0,60 | 0,35 | 0,46 |
| Treynor Ratio | 0,28% | 5,03% | 9,61% | -0,59% |

Berechnungsbasis: Anteilwert vom 11.01.2012

| Die 10 größten Engagements | | |
|----------------------------|--|------|
| DEPFA ACS BANK 05/15... | | 5,0% |
| Germany 08/04.07.18 | | 4,2% |
| KfW 05/23.02.35 MTN | | 4,1% |
| Italy 11/14.09.12 S.... | | 3,8% |
| German Postal Pensio... | | 3,5% |
| Spain 02/30.07.12 | | 2,7% |
| Eurohypo 17.06.2013 | | 2,6% |
| Germany 11/26.02.16 | | 2,4% |
| Germany 04/04.01.15 | | 2,4% |
| EARLS Four/Allianz 0... | | 2,4% |

| Vermögensaufteilung | | |
|------------------------|--|-------|
| Renten | | 87,9% |
| Geldmarkt/Kasse | | 8,8% |
| Investmentfonds | | 3,9% |
| Optionsscheine/Futures | | -0,6% |

| Regionen-/Länderaufteilung** | | |
|------------------------------|--|-------|
| Deutschland | | 31,4% |
| Italien | | 14,4% |
| Spanien | | 14,3% |
| Kasse | | 8,8% |
| Welt | | 7,8% |
| Euroland | | 7,0% |
| Schweden | | 3,7% |
| Großbritannien | | 3,2% |
| Frankreich | | 3,2% |
| Ungarn | | 2,4% |

| Branchenaufteilung | | |
|--------------------|--|-------|
| Divers | | 91,2% |
| Kasse | | 8,8% |

Performancegebühr

25,00% des Betrages, um den die Wertentwicklung die des BarCap Pan-European Agg TR EURübersteigt.

| Steuerdaten | | | | |
|--------------------|--------------------|-----------------------------|---------------------------------|------------------|
| Ausschüttungsdatum | Gesamtausschüttung | Fondspreis ex. Ausschüttung | Kapitalsteuerpflichtiger Anteil | Dividendenanteil |
| 04.03.2011 | 1,62 EUR | 49,22 EUR | n.v. | n.v. |
| 05.03.2010 | 1,69 EUR | 51,41 EUR | n.v. | n.v. |
| 06.03.2009 | 2,23 EUR | 47,03 EUR | n.v. | n.v. |
| 22.02.2008 | 2,05 EUR | 51,69 EUR | 2,12 EUR | 0,00 EUR |
| 23.02.2007 | 1,80 EUR | 52,99 EUR | 1,79 EUR | 0,00 EUR |

** Die Angaben beziehen sich auf den Wertpapieranteil des Fonds.

Wertentwicklung wird errechnet von Nettoanteilswert zu Nettoanteilswert (BVI-Methode), bei Wiederanlage der Erträge, ohne Berücksichtigung des Ausgabeaufschlages, der das Anlageergebnis mindert. Frühere Wertentwicklungen sind kein verlässlicher Indikator für die künftige Wertentwicklung. Berechnungsbasis: Anteilwert vom 11.01.2012

Diese Informationen dienen Werbezwecken und stellen keine Anlage-, Steuer- oder Rechtsberatung dar. Die steuerliche Behandlung der Erträge aus Investmentfonds hängt von den persönlichen Verhältnissen des Kunden ab und kann künftig Änderungen unterworfen sein.

Datenquellen: Fondsdaten FWW GmbH (Hinweise unter <http://fww.de/disclaimer/>), Morningstar Rating, S&P Rating, FERI Fonds Rating (Hinweise unter <http://fww.biz/ffb/disclaimer-ratings/>)

Alle hier gemachten Angaben beruhen auf sorgfältig ausgewählten Quellen. Eine Gewähr für die Richtigkeit kann jedoch nicht übernommen werden. Die gesetzlich vorgeschriebenen Verkaufsunterlagen erhalten Sie bei Ihrem Berater oder der Frankfurter Fondsbank.