

Basisdaten	
WKN / ISIN:	980701 / DE0009807016
Fondsgesellschaft	Commerz Real Investmentgesellschaft mbH
Fondsmanager	Herr Mario Schüttauf
Anlageregion	Europa
Fondskategorie	Immobilienfonds
Asset-Schwerpunkt	n.v.
Fonds-Benchmark	n.v.
Risikoklasse	<input type="checkbox"/> 1 <input checked="" type="checkbox"/> 2 <input type="checkbox"/> 3 <input type="checkbox"/> 4
Fondsvolumen	9.775,20 Mio. EUR
Auflegungsdatum	07.04.1972
Ertragsverwendung	ausschüttend
Steuerstatus	transparent
Geschäftsjahr	1.4. - 31.3.
Kauf / Verkauf	Ja / Ja
Vermögenswirksame Leistungen	nicht möglich

## Fondsporträt

Anlageziel ist eine überdurchschnittliche Rendite. Der Fonds investiert in Immobilien überwiegend in Staaten, die an der Europäischen Wirtschafts- und Währungsunion teilnehmen. Zur Beimischung besteht die Möglichkeit, in den wirtschaftlichen und politischen Metropolen der Welt zu investieren. Wichtigste Anlagemärkte dabei sind der nordamerikanische und der asiatisch-pazifische Raum. Bei der Auswahl der Immobilien stehen deren nachhaltige Ertragskraft sowie eine Streuung nach Lage, Größe, Nutzung und Mietern im Vordergrund der Überlegungen.

## Kosten und Gebühren

Ausgabeaufschlag (effektiv)	5,00% (4,76%)
Depotbankgebühr p.a.	0,03%
Managementgebühr p.a.	0,77%
Gesamtkostenquote (TER) 2011	0,80%

## Abwicklungsmodalitäten

FFB-Online-Orderschlusszeit	10:45
Preisfeststellung	t+0

## Preise

Preise vom	21.06.2012
Ausgabepreis	42,62 EUR
Rücknahmepreis	40,59 EUR

## Wertentwicklung in EUR

- hausInvest
- Vergleichsindex: FWW® Sektordurchschnitt Immobilienfonds Europa

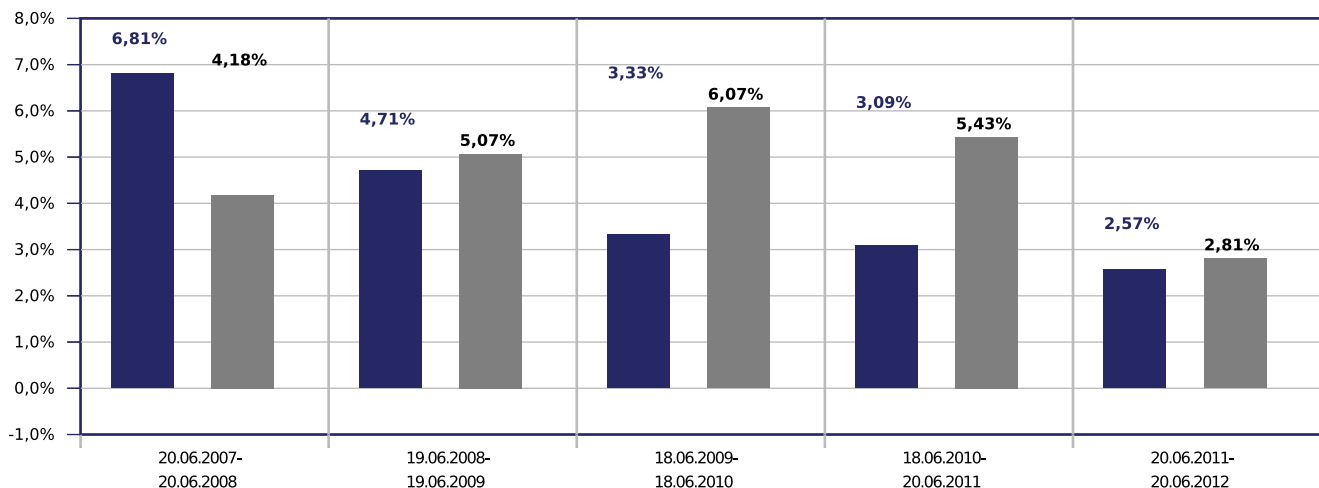

### Beispielrechnung für 1.000 EUR \*

1.017,20 €	1.065,07 €	1.100,49 €	1.134,48 €	1.163,61 €
------------	------------	------------	------------	------------

\* Berücksichtigung des Ausgabeaufschlages zum Zeitpunkt der Anschaffung (Nettomethode).

Die Wertentwicklung in der Balkengrafik wird errechnet nach BVI-Methode, bei Wiederanlage der Erträge, ohne Berücksichtigung des Ausgabeaufschlags, der das Anlageergebnis mindert. Die Beispielrechnung spiegelt den aktuell maximalen Ausgabeaufschlag des Fonds wieder. Wertentwicklungen in der Vergangenheit sind keine Indikation für zukünftige Erträge.

Allgemeines Beispiel: Bei einem Ausgabeaufschlag von 5% ergibt sich, dass das individuelle Anlageergebnis am ersten Tag durch die Zahlung eines Ausgabeaufschlages vermindert wird. Dadurch reduziert sich der zur Anlage zur Verfügung stehende Betrag um 4,80% (Berechnung:  $100\% - [(100\%/105\%)*100]$ ). Dies bedeutet, dass bei einer Anlagesumme von 1.000 Euro letztlich Fondsanteile in Höhe von 952,40 Euro erworben werden.

Zusätzlich können die Wertentwicklung mindernde Depotkosten entstehen. Wird der Fonds in einer Fremdwährung geführt, können Wechselkurseffekte die Wertentwicklung negativ beeinflussen. Fondsbestände können sich von der Zusammensetzung des Index unterscheiden. Der genannte Index dient lediglich zu Vergleichszwecken.

	gesamt		p.a.	
	Fonds	Sektor	Fonds	Sektor
1 Woche	0,00%	n.v.		
1 Monat	0,09%	0,08%		
3 Monate	0,47%	0,22%		
6 Monate	1,27%	1,96%		
seit Jahresbeginn	1,10%	1,39%		
1 Jahr	2,57%	2,77%	2,57%	2,77%
3 Jahre	9,23%	17,61%	2,99%	5,55%
5 Jahre	22,18%	29,83%	4,09%	5,36%
10 Jahre	44,12%	67,93%	3,72%	5,32%

	1 Jahr		3 Jahre	
	Fonds	Sektor	Fonds	Sektor
Volatilität	0,35%	3,55%	0,36%	4,51%
Sharpe Ratio	4,55	1,91	6,09	2,09
Tracking Error	16,98%	17,21%	14,57%	14,72%
Korrelation	0,40	0,05	0,12	0,09
Beta	0,01	0,01	0,00	0,03
Treynor Ratio	187,31%	-202,64%	725,11%	16,96%

Berechnungsbasis: Anteilwert vom 20.06.2012

Vermögensaufteilung	
Immobilien	85,1%
Geldmarkt/Kasse	14,9%

Regionen-/Länderaufteilung**	
Frankreich	21,9%
Großbritannien	19,0%
Europa	18,9%
Deutschland	16,4%
Asien	12,1%
Benelux	11,7%

Branchenaufteilung	
Immobilien	85,1%
Kasse	14,9%

Steuerdaten				
Ausschüttungsdatum	Gesamtausschüttung	Fondspreis ex. Ausschüttung	Kapitalsteuerpflichtiger Anteil	Dividendenanteil
18.06.2012	1,75 EUR	40,59 EUR	n.v.	n.v.
20.06.2011	1,75 EUR	41,28 EUR	n.v.	n.v.
21.06.2010	1,75 EUR	41,76 EUR	n.v.	n.v.
15.06.2009	1,75 EUR	42,08 EUR	n.v.	n.v.
16.06.2008	1,75 EUR	41,88 EUR	n.v.	n.v.

\*\* Die Angaben beziehen sich auf den Wertpapieranteil des Fonds.

Wertentwicklung wird errechnet von Nettoanteilswert zu Nettoanteilswert (BVI-Methode), bei Wiederanlage der Erträge, ohne Berücksichtigung des Ausgabeaufschlages, der das Anlageergebnis mindert. Frühere Wertentwicklungen sind kein verlässlicher Indikator für die künftige Wertentwicklung. Berechnungsbasis: Anteilwert vom 20.06.2012

Diese Informationen dienen Werbezwecken und stellen keine Anlage-, Steuer- oder Rechtsberatung dar. Die steuerliche Behandlung der Erträge aus Investmentfonds hängt von den persönlichen Verhältnissen des Kunden ab und kann künftig Änderungen unterworfen sein.

Datenquellen: Fondsdaten FWW GmbH (Hinweise unter <http://fww.de/disclaimer/>), Morningstar Rating, S&P Rating, FERI Fonds Rating (Hinweise unter <http://fww.biz/ffb/disclaimer-ratings/>)

Alle hier gemachten Angaben beruhen auf sorgfältig ausgewählten Quellen. Eine Gewähr für die Richtigkeit kann jedoch nicht übernommen werden. Die gesetzlich vorgeschriebenen Verkaufsunterlagen erhalten Sie bei Ihrem Berater oder der FFB.