

# Aktuelle Depotübersicht

Letzter festgestellter Kurs vom: 23.06.2012

Bericht erstellt am: 23.06.2012 07:24:35

| [BM] ARERO   |                 | Benchmark |                        |        |               |                   |      |                     |       |       |           |
|--------------|-----------------|-----------|------------------------|--------|---------------|-------------------|------|---------------------|-------|-------|-----------|
| WKN          | Wertpapier Name | Stück     | Bestand Einstandspreis | MW     | letztter Kurs | Aktuell Depotwert | Div. | Gewinn/Verlust Kurs | Summe | v.H   | Portfolio |
| LU0360863863 | ARERO           | 76,040    | 10.000,00              | 131,51 | 132,44        | 10.070,72         | 0,00 | 70,72               | 70,72 | 0,71% | 100,00%   |

## Aktuelle Depotperformance

10.000,00      10.070,72      0,00      70,72      70,72      0,71%

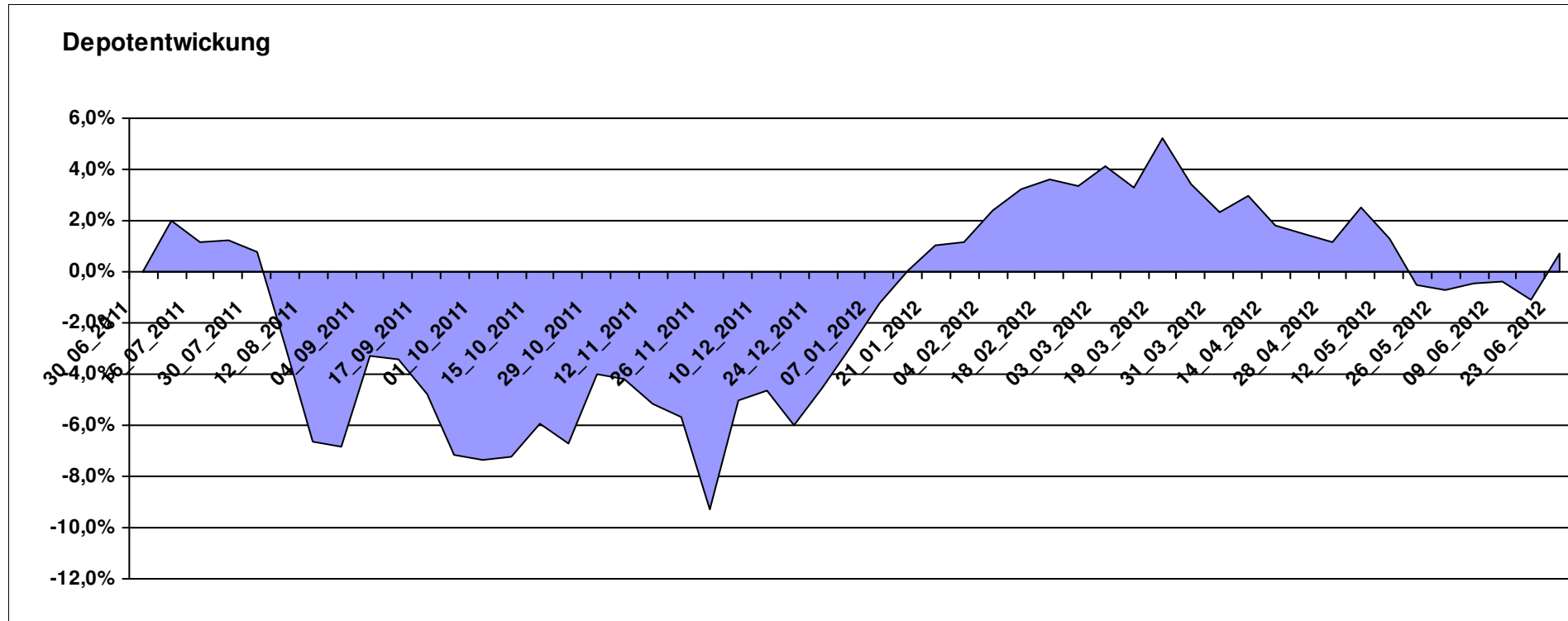

# Aktuelle Depotübersicht

Letzter festgestellter Kurs vom: 23.06.2012

Bericht erstellt am: 23.06.2012 07:24:35

| [BM] ASEANLADAEI |   | Benchmark |                        |        |               |                   |      |                     |         |         |           |
|------------------|---|-----------|------------------------|--------|---------------|-------------------|------|---------------------|---------|---------|-----------|
| WKN              | Wertpapier Name                                     | Stück     | Bestand Einstandspreis | MW     | letztter Kurs | Aktuell Depotwert | Div. | Gewinn/Verlust Kurs | Summe   | v.H     | Portfolio |
| IE0000830236     | Baring ASEAN Frontiers Fund (USD)                   | 16,361    | 2.000,00               | 122,24 | 126,28        | 2.066,10          | 0,00 | 66,10               | 66,10   | 3,30%   | 22,20%    |
| LU0088927925     | Henderson Horizon Pan European Property Equities A2 | 95,283    | 2.000,00               | 20,99  | 19,58         | 1.865,65          | 0,00 | -134,35             | -134,35 | -6,72%  | 20,04%    |
| LU0207947044     | FPM Funds Stockpicker Germany Sm/Mid C              | 11,966    | 2.000,00               | 167,14 | 155,20        | 1.857,13          | 0,00 | -142,87             | -142,87 | -7,14%  | 19,95%    |
| LU0147784119     | NESTOR Australien Fonds                             | 5,426     | 2.000,00               | 368,60 | 328,35        | 1.781,61          | 0,00 | -218,39             | -218,39 | -10,92% | 19,14%    |
| LU0298454090     | BlackRock Latin American Opp Fund A2 USD            | 19,296    | 2.000,00               | 103,65 | 90,02         | 1.736,98          | 0,00 | -263,02             | -263,02 | -13,15% | 18,66%    |

**Aktuelle Depotperformance** 10.000,00 9.307,47 0,00 -692,53 -692,53 -6,93%

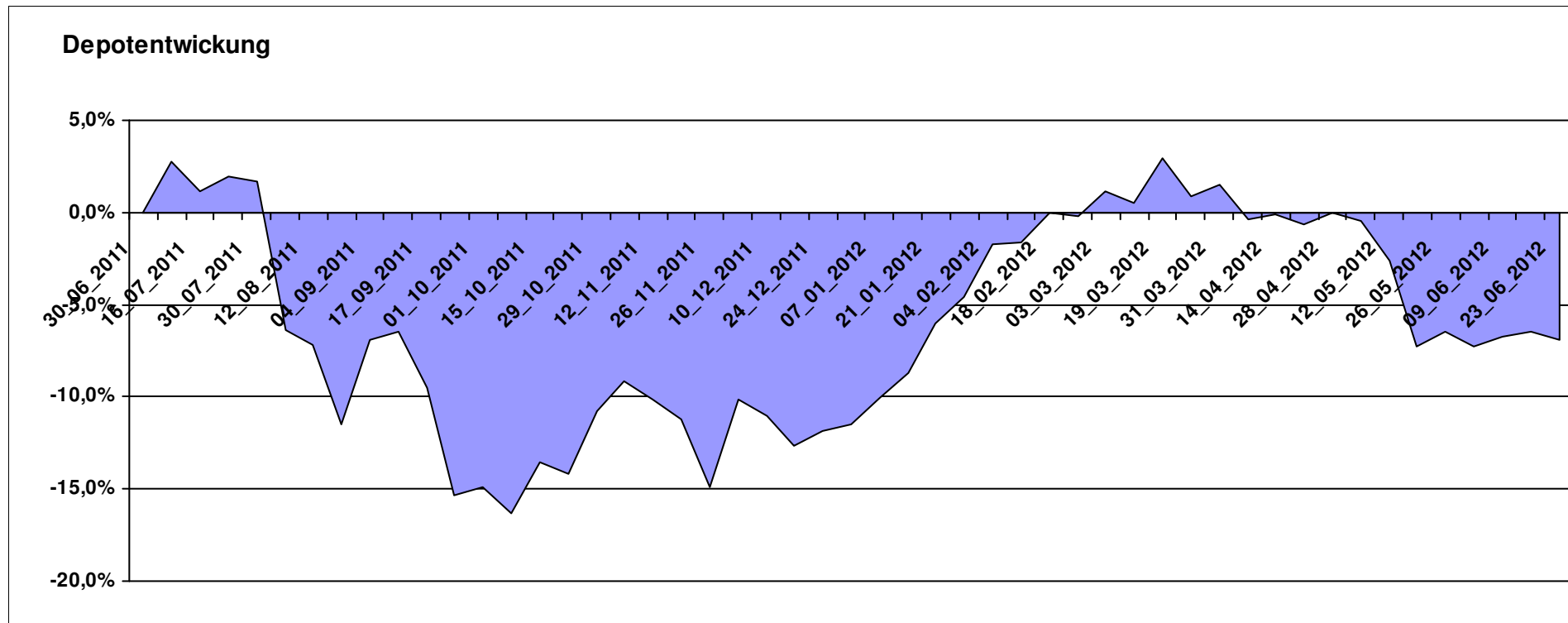

# Aktuelle Depotübersicht

Letzter festgestellter Kurs vom: 23.06.2012

Bericht erstellt am: 23.06.2012 07:24:35

| [BM] BRIC    |                             | Benchmark |                        |        |               |                   |      |                     |          |         | Portfolio |
|--------------|-----------------------------|-----------|------------------------|--------|---------------|-------------------|------|---------------------|----------|---------|-----------|
| WKN          | Wertpapier Name             | Stück     | Bestand Einstandspreis | MW     | letztter Kurs | Aktuell Depotwert | Div. | Gewinn/Verlust Kurs | Summe    | v.H     |           |
| DE000A0C4CJ1 | DAXglobal BRIC Index (Perf) | 18,825    | 10.000,00              | 531,22 | 467,68        | 8.803,89          | 0,00 | -1196,11            | -1196,11 | -11,96% | 100,00%   |

## Aktuelle Depotperformance

10.000,00      8.803,89      0,00      -1.196,11      -1.196,11      -11,96%

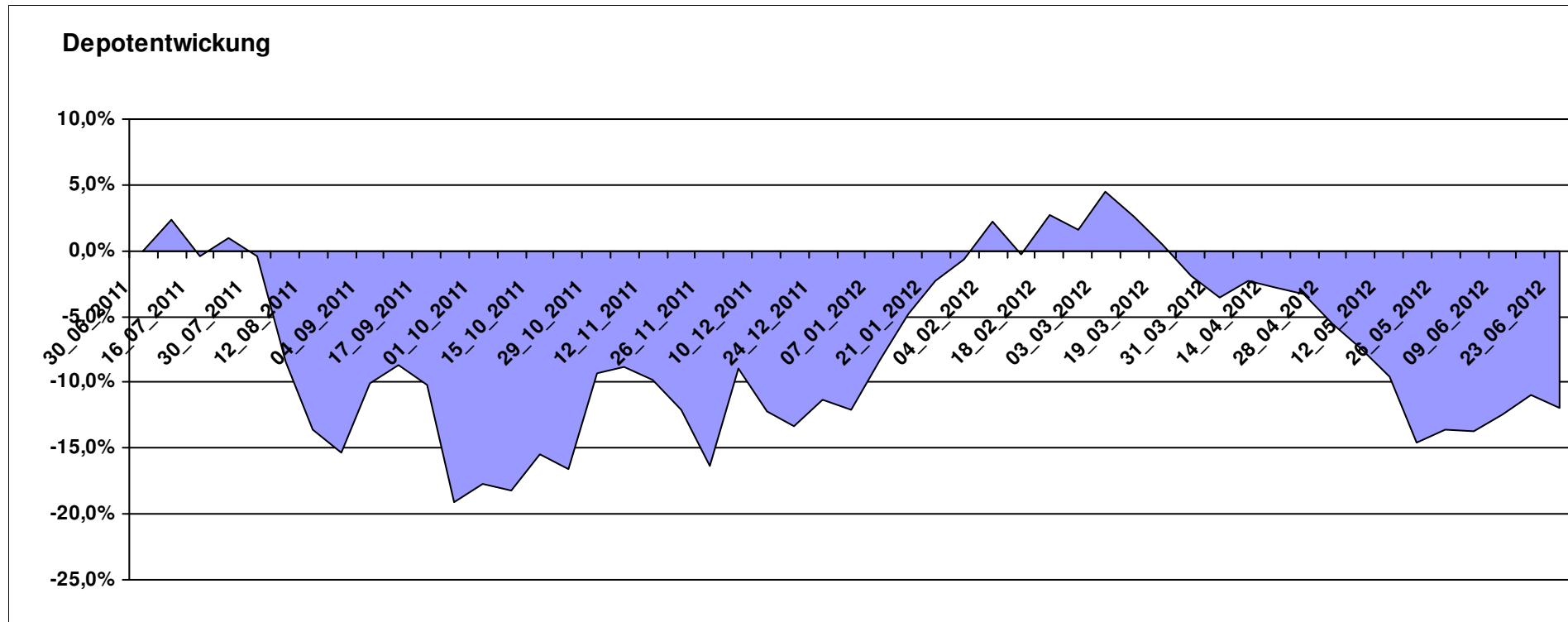

# Aktuelle Depotübersicht

Letzter festgestellter Kurs vom: 23.06.2012

Bericht erstellt am: 23.06.2012 07:24:35

| [BM] DEKA Fonds |                             | Benchmark |                        |        |             |                   |      |                     |         |         |           |
|-----------------|-----------------------------|-----------|------------------------|--------|-------------|-------------------|------|---------------------|---------|---------|-----------|
| WKN             | Wertpapier Name             | Stück     | Bestand Einstandspreis | MW     | letzte Kurs | Aktuell Depotwert | Div. | Gewinn/Verlust Kurs | Summe   | v.H     | Portfolio |
| DE0005896872    | Deka-Euroland Balance CF    | 38,588    | 2.000,00               | 51,83  | 54,04       | 2.085,28          | 0,00 | 85,28               | 85,28   | 4,26%   | 22,25%    |
| LU0350482435    | DekaLuxTeam-EM              | 19,641    | 2.000,00               | 101,83 | 100,98      | 1.983,31          | 0,00 | -16,69              | -16,69  | -0,83%  | 21,16%    |
| DE000DK2CDS0    | Deka-DividendenStrategie CF | 19,194    | 2.000,00               | 104,20 | 100,78      | 1.934,36          | 0,00 | -65,64              | -65,64  | -3,28%  | 20,64%    |
| LU0349172485    | DekaLux-GlobalResources CF  | 22,732    | 2.000,00               | 87,98  | 76,24       | 1.733,12          | 0,00 | -266,88             | -266,88 | -13,34% | 18,49%    |
| DE0008474503    | DekaFonds CF                | 27,067    | 2.000,00               | 73,89  | 60,42       | 1.635,40          | 0,00 | -364,60             | -364,60 | -18,23% | 17,45%    |

## Aktuelle Depotperformance

10.000,00

9.371,47

0,00

-628,53

-628,53

-6,29%

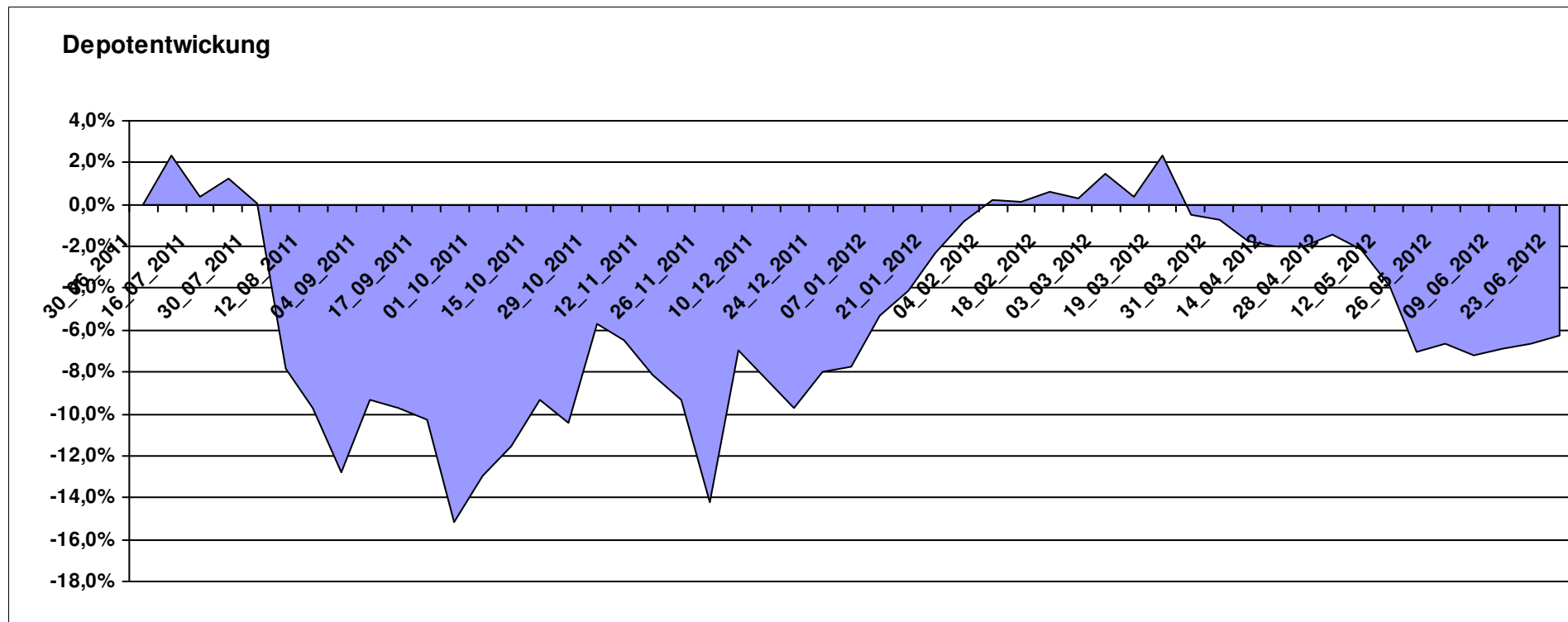

# Aktuelle Depotübersicht

Letzter festgestellter Kurs vom: 23.06.2012

Bericht erstellt am: 23.06.2012 07:24:35

| [BM] Der Konservative |                                 | Benchmark |                        |        |               |                   |       |                     |        |        |           |
|-----------------------|---------------------------------|-----------|------------------------|--------|---------------|-------------------|-------|---------------------|--------|--------|-----------|
| WKN                   | Wertpapier Name                 | Stück     | Bestand Einstandspreis | MW     | letztter Kurs | Aktuell Depotwert | Div.  | Gewinn/Verlust Kurs | Summe  | v.H    | Portfolio |
| LU0592698954          | Carmignac Emerging Patrimoine A | 20,022    | 2.000,00               | 99,89  | 107,75        | 2.157,37          | 0,00  | 157,37              | 157,37 | 7,87%  | 20,94%    |
| 3B00B1VMCY93          | M&G OPTIMAL INCOME FUND         | 140,848   | 2.000,00               | 14,20  | 15,29         | 2.153,57          | 0,00  | 153,57              | 153,57 | 7,68%  | 20,90%    |
| DE0009807016          | Hausinvest                      | 50,526    | 2.084,77               | 41,26  | 40,59         | 2.050,86          | 84,77 | -33,91              | 50,86  | 2,44%  | 19,91%    |
| LU0136412771          | Ethna-AKTIV-E A                 | 18,086    | 2.000,00               | 110,58 | 110,07        | 1.990,78          | 0,00  | -9,22               | -9,22  | -0,46% | 19,32%    |
| LU0185172052          | LuxTopic - Cosmopolitan         | 13,773    | 2.000,00               | 145,21 | 141,60        | 1.950,28          | 0,00  | -49,72              | -49,72 | -2,49% | 18,93%    |

## Aktuelle Depotperformance

10.084,77

10.302,86

84,77

218,08

302,85

3,00%

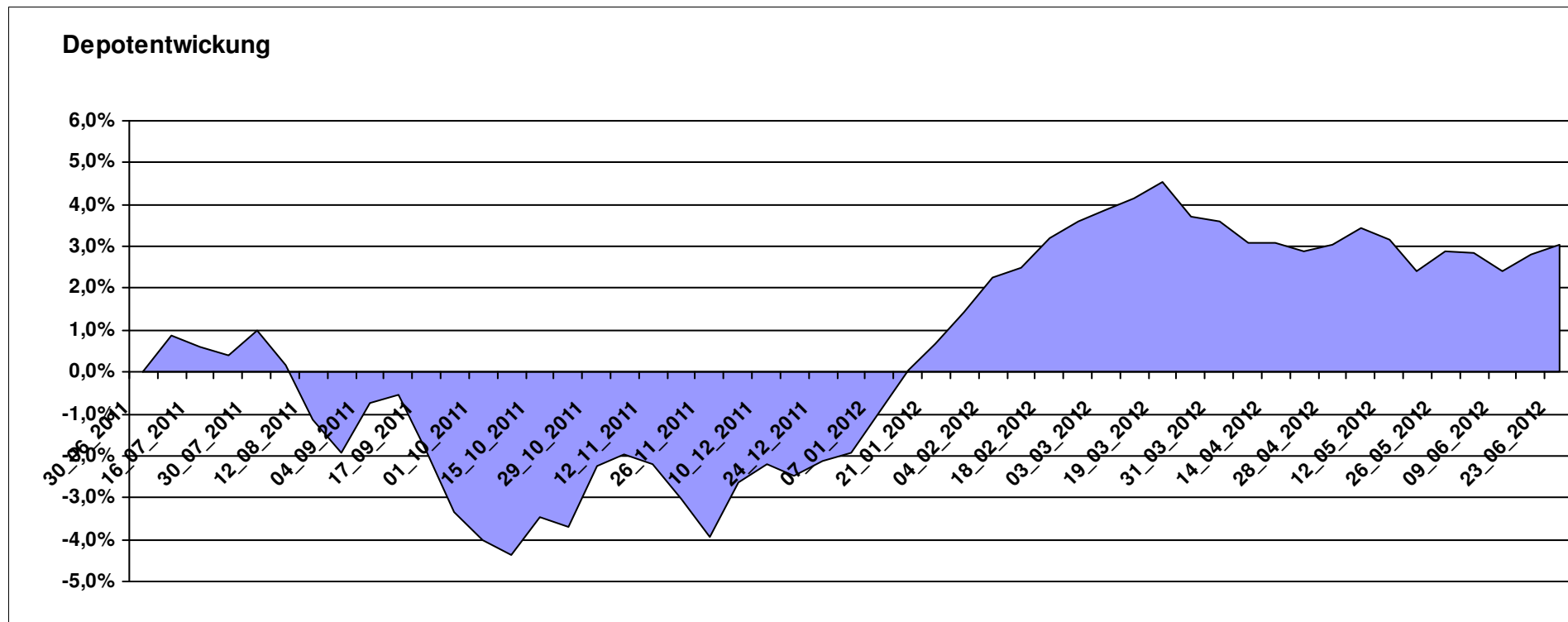

# Aktuelle Depotübersicht

Letzter festgestellter Kurs vom: 23.06.2012

Bericht erstellt am: 23.06.2012 07:24:35

| [BM] Die beliebtesten Fonds      |                  | Benchmark        |                        |                 |              |                   |                |                     |               |         |           |
|----------------------------------|------------------|------------------|------------------------|-----------------|--------------|-------------------|----------------|---------------------|---------------|---------|-----------|
| WKN                              | Wertpapier Name  | Stück            | Bestand Einstandspreis | MW              | letzter Kurs | Aktuell Depotwert | Div.           | Gewinn/Verlust Kurs | Summe         | v.H     | Portfolio |
| GB0030932676                     | M&G Global Basic | 167,154          | 4.000,00               | 23,93           | 22,53        | 3.765,98          | 0,00           | -234,02             | -234,02       | -5,85%  | 41,61%    |
| DE0005561674                     | ETF Dachfonds    | 301,659          | 4.000,00               | 13,26           | 11,83        | 3.568,63          | 0,00           | -431,37             | -431,37       | -10,78% | 39,43%    |
| DE0008490962                     | DWS Deutschland  | 16,920           | 2.000,00               | 118,20          | 101,42       | 1.716,07          | 0,00           | -283,93             | -283,93       | -14,20% | 18,96%    |
| <b>Aktuelle Depotperformance</b> |                  | <b>10.000,00</b> |                        | <b>9.050,68</b> |              | <b>0,00</b>       | <b>-949,31</b> | <b>-949,31</b>      | <b>-9,49%</b> |         |           |

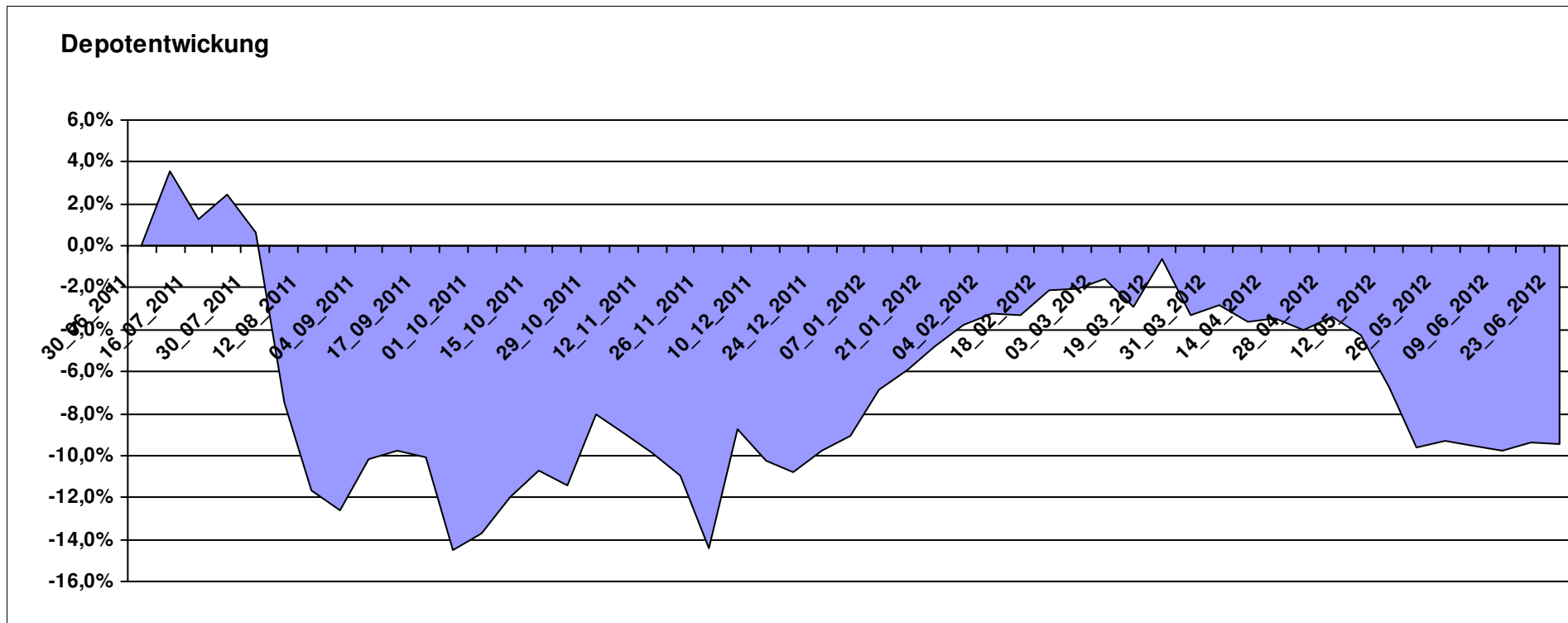

# Aktuelle Depotübersicht

Letzter festgestellter Kurs vom: 23.06.2012

Bericht erstellt am: 23.06.2012 07:24:36

| [BM] DJE Fonds |                                    | Benchmark |                        |        |               |                   |      |                     |         |        |           |
|----------------|------------------------------------|-----------|------------------------|--------|---------------|-------------------|------|---------------------|---------|--------|-----------|
| WKN            | Wertpapier Name                    | Stück     | Bestand Einstandspreis | MW     | letztter Kurs | Aktuell Depotwert | Div. | Gewinn/Verlust Kurs | Summe   | v.H    | Portfolio |
| LU0350835707   | DJE - AGRAR & ERNAEHRUNG P         | 16,919    | 2.000,00               | 118,21 | 125,42        | 2.121,99          | 0,00 | 121,99              | 121,99  | 6,10%  | 21,33%    |
| LU0159549574   | DJE - Renten Global P (EUR)        | 14,385    | 2.000,00               | 139,03 | 144,49        | 2.078,54          | 0,00 | 78,54               | 78,54   | 3,93%  | 20,89%    |
| LU0185172052   | LuxTopic - Cosmopolitan            | 13,773    | 2.000,00               | 145,21 | 141,60        | 1.950,28          | 0,00 | -49,72              | -49,72  | -2,49% | 19,60%    |
| LU0159550150   | DJE - Dividende & Substanz P (EUR) | 8,351     | 2.000,00               | 239,48 | 230,13        | 1.921,91          | 0,00 | -78,09              | -78,09  | -3,90% | 19,32%    |
| LU0188847478   | LuxTopic - PACIFIC                 | 97,656    | 2.000,00               | 20,48  | 19,22         | 1.876,95          | 0,00 | -123,05             | -123,05 | -6,15% | 18,86%    |

## Aktuelle Depotperformance

10.000,00

9.949,67

0,00

-50,32

-50,32

-0,50%

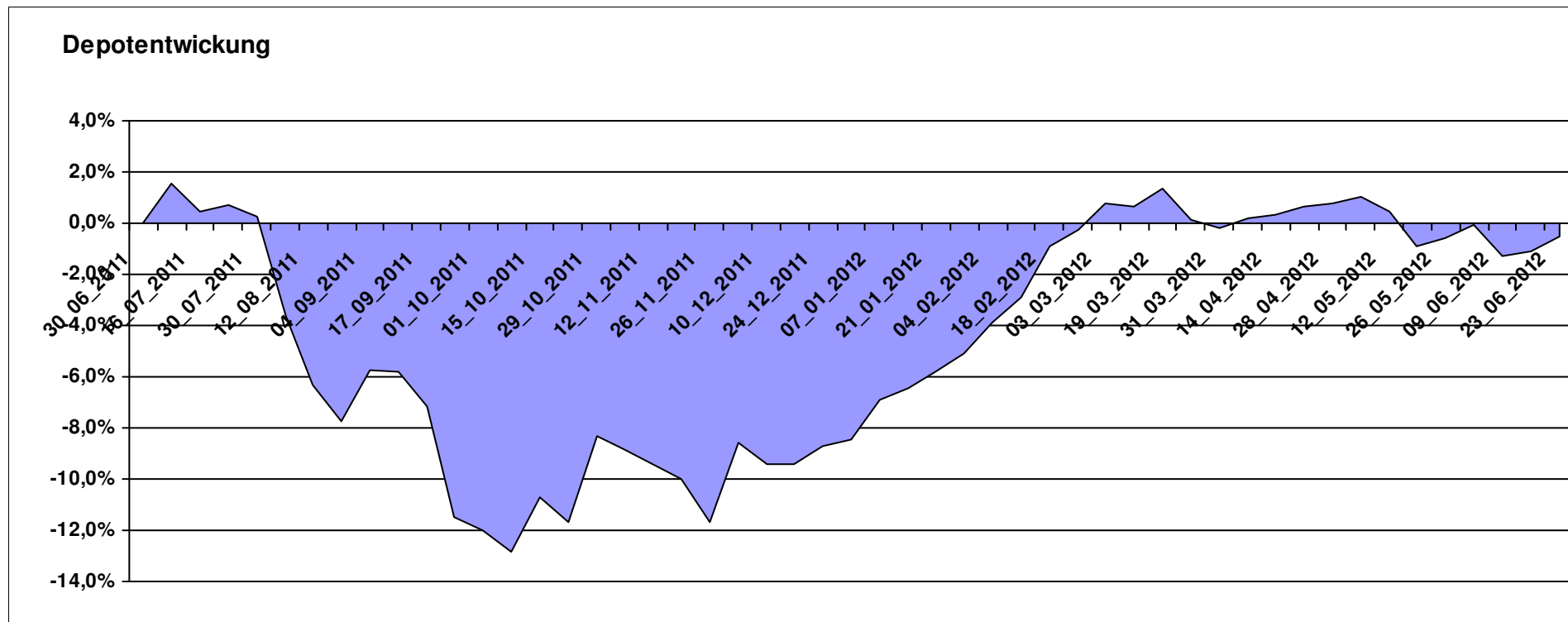

# Aktuelle Depotübersicht

Letzter festgestellter Kurs vom: 23.06.2012

Bericht erstellt am: 23.06.2012 07:24:36

| [BM] DWS Fonds |                                  | Benchmark |                        |        |               |                   |      |                     |         |         |           |
|----------------|----------------------------------|-----------|------------------------|--------|---------------|-------------------|------|---------------------|---------|---------|-----------|
| WKN            | Wertpapier Name                  | Stück     | Bestand Einstandspreis | MW     | letztter Kurs | Aktuell Depotwert | Div. | Gewinn/Verlust Kurs | Summe   | v.H     | Portfolio |
| DE0009848119   | DWS Top Dividende                | 25,119    | 2.000,00               | 79,62  | 83,71         | 2.102,74          | 0,00 | 102,74              | 102,74  | 5,14%   | 22,24%    |
| DE0008490913   | DWS High Income Bond Fund        | 78,678    | 2.000,00               | 25,42  | 24,74         | 1.946,50          | 0,00 | -53,50              | -53,50  | -2,68%  | 20,59%    |
| DE0009769760   | DWS Top 50 Asien                 | 19,728    | 2.000,00               | 101,38 | 97,84         | 1.930,16          | 0,00 | -69,84              | -69,84  | -3,49%  | 20,42%    |
| DE0009773010   | DWS Emerging Markets             | 22,429    | 2.000,00               | 89,17  | 80,05         | 1.795,45          | 0,00 | -204,55             | -204,55 | -10,23% | 18,99%    |
| DE0009769869   | DWS Aktien Strategie Deutschland | 10,848    | 2.000,00               | 184,37 | 154,79        | 1.679,12          | 0,00 | -320,88             | -320,88 | -16,04% | 17,76%    |

**Aktuelle Depotperformance** 10.000,00 9.453,97 0,00 -546,03 -546,03 -5,46%

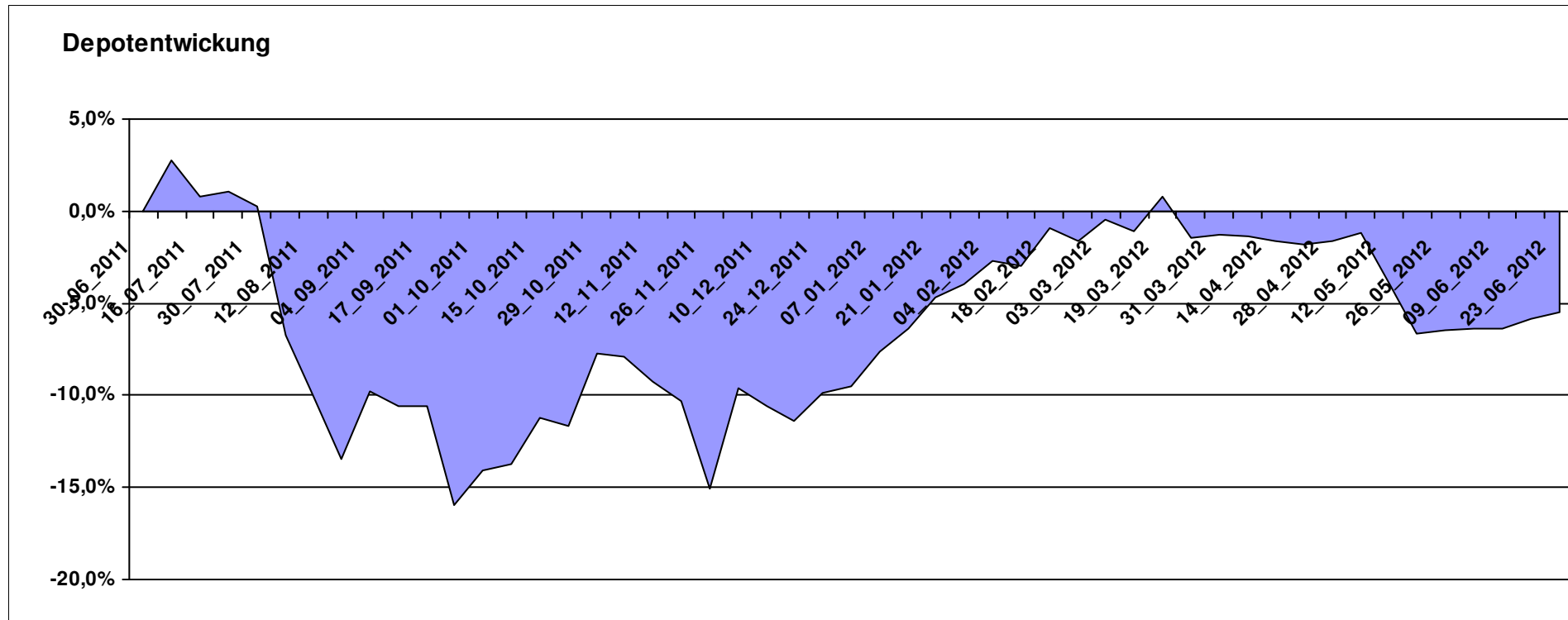

# Aktuelle Depotübersicht

Letzter festgestellter Kurs vom: 23.06.2012

Bericht erstellt am: 23.06.2012 07:24:36

| [BM] Emerging Market             |                                | Benchmark |                        |       |               |                   |             |                     |                |               | Portfolio |
|----------------------------------|--------------------------------|-----------|------------------------|-------|---------------|-------------------|-------------|---------------------|----------------|---------------|-----------|
| WKN                              | Wertpapier Name                | Stück     | Bestand Einstandspreis | MW    | letztter Kurs | Aktuell Depotwert | Div.        | Gewinn/Verlust Kurs | Summe          | v.H           |           |
| LU0292107645                     | db x-trackers Emerging Markets | 337,434   | 10.000,00              | 29,64 | 28,20         | 9.515,65          | 0,00        | -484,35             | -484,35        | -4,84%        | 100,00%   |
| <b>Aktuelle Depotperformance</b> |                                |           | <b>10.000,00</b>       |       |               | <b>9.515,65</b>   | <b>0,00</b> | <b>-484,35</b>      | <b>-484,35</b> | <b>-4,84%</b> |           |

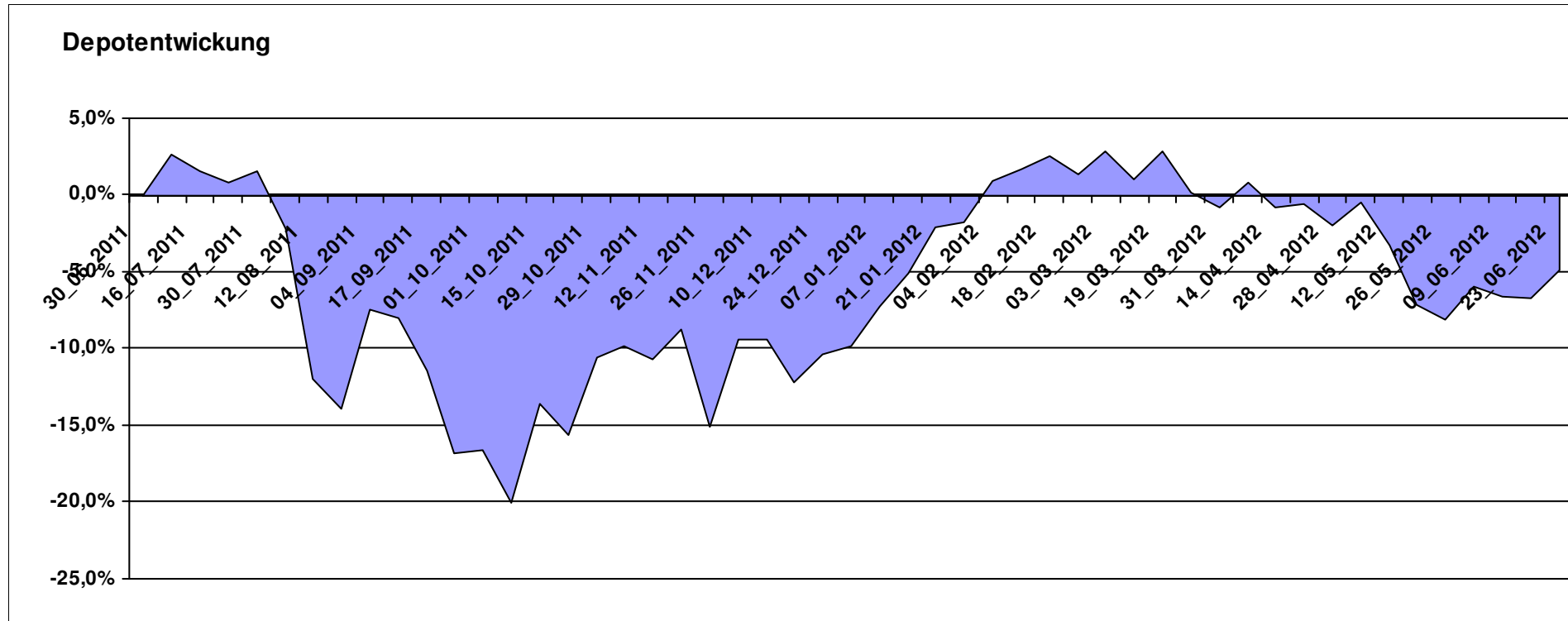

# Aktuelle Depotübersicht

Letzter festgestellter Kurs vom: 23.06.2012

Bericht erstellt am: 23.06.2012 07:24:36

| [BM] ETF     |                                    | Benchmark |                        |        |                      |           |      |                     |         |        |           |
|--------------|------------------------------------|-----------|------------------------|--------|----------------------|-----------|------|---------------------|---------|--------|-----------|
| WKN          | Wertpapier Name                    | Stück     | Bestand Einstandspreis | MW     | Aktuell letzter Kurs | Depotwert | Div. | Gewinn/Verlust Kurs | Summe   | v.H    | Portfolio |
| LU0274208692 | db x-trackers MSCI World TRN       | 88,809    | 2.000,00               | 22,52  | 23,98                | 2.129,63  | 0,00 | 129,63              | 129,63  | 6,48%  | 21,40%    |
| LU0392495023 | ComStage ETF MSCI Pacific          | 69,657    | 2.000,00               | 28,71  | 29,24                | 2.036,77  | 0,00 | 36,77               | 36,77   | 1,84%  | 20,46%    |
| FR0010174292 | Lyxor ETF EuroMTS Inflation Linked | 16,796    | 2.000,00               | 119,07 | 119,20               | 2.002,12  | 0,00 | 2,12                | 2,12    | 0,11%  | 20,12%    |
| LU0292107645 | db x-trackers Emerging Markets     | 67,487    | 2.000,00               | 29,64  | 28,20                | 1.903,13  | 0,00 | -96,87              | -96,87  | -4,84% | 19,12%    |
| DE0005933923 | iShares MDAX (DE)                  | 19,851    | 2.000,00               | 100,75 | 94,77                | 1.881,29  | 0,00 | -118,71             | -118,71 | -5,94% | 18,90%    |

**Aktuelle Depotperformance** 10.000,00 9.952,94 0,00 -47,05 -47,05 -0,47%

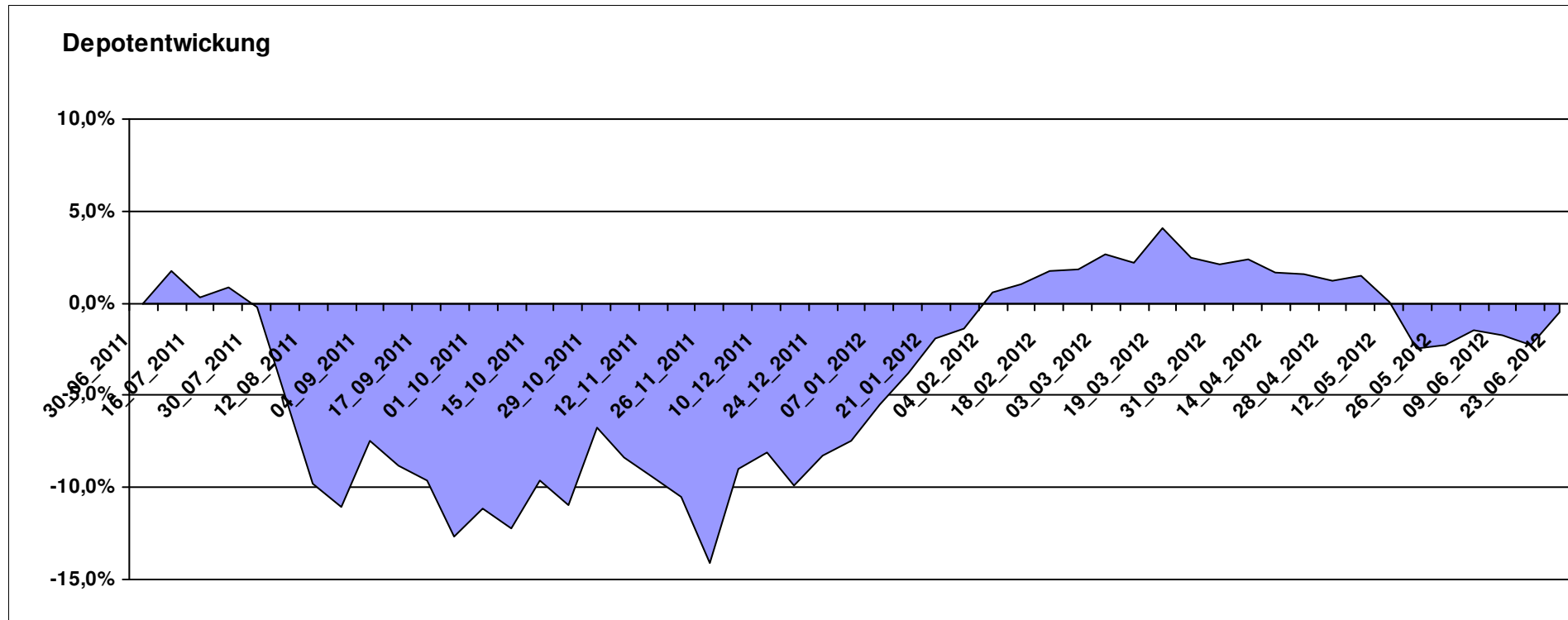

# Aktuelle Depotübersicht

Letzter festgestellter Kurs vom: 23.06.2012

Bericht erstellt am: 23.06.2012 07:24:36

| [BM] ETF Portfolio Global |                      | Benchmark |                        |       |               |                   |      |                     |         |        |           |
|---------------------------|----------------------|-----------|------------------------|-------|---------------|-------------------|------|---------------------|---------|--------|-----------|
| WKN                       | Wertpapier Name      | Stück     | Bestand Einstandspreis | MW    | letztter Kurs | Aktuell Depotwert | Div. | Gewinn/Verlust Kurs | Summe   | v.H    | Portfolio |
| JE000A0MKQK7              | ETF Portfolio Global | 962,464   | 10.000,00              | 10,39 | 10,19         | 9.807,51          | 0,00 | -192,49             | -192,49 | -1,92% | 100,00%   |

## Aktuelle Depotperformance

10.000,00      9.807,51      0,00      -192,49      -192,49      -1,92%

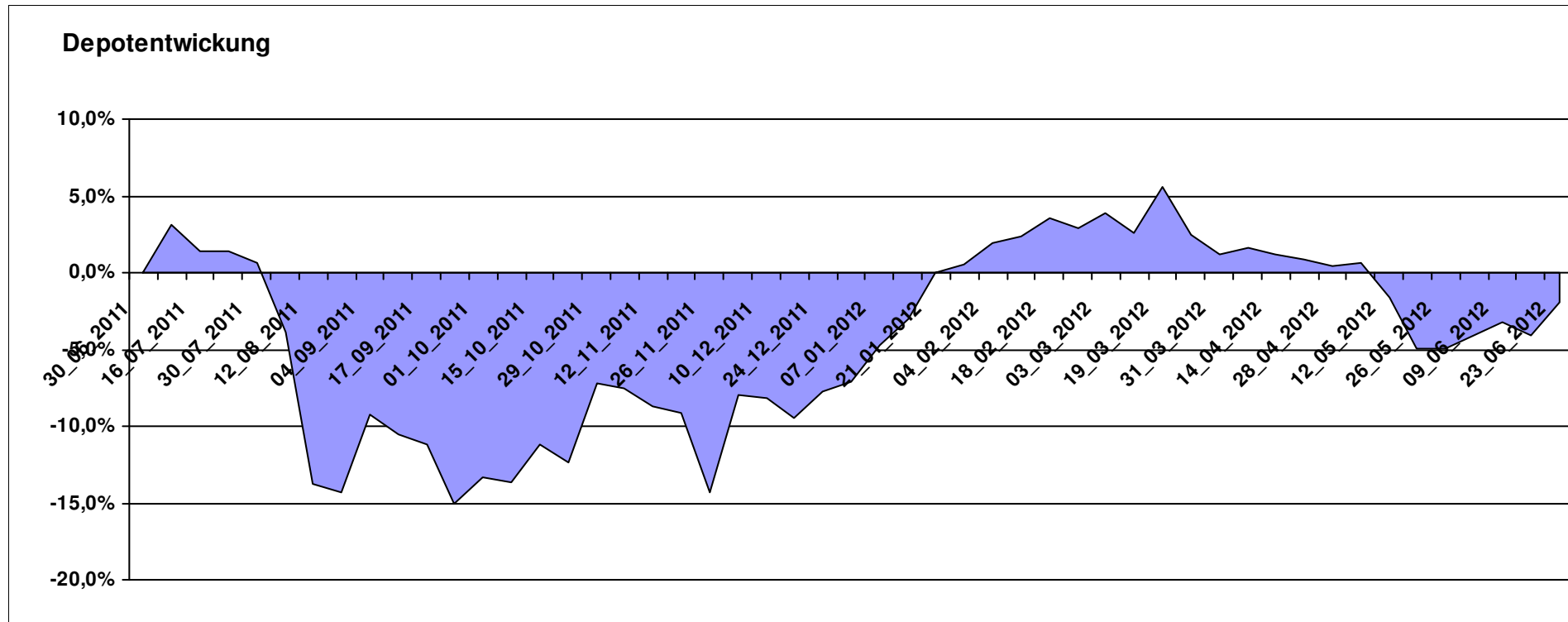

# Aktuelle Depotübersicht

Letzter festgestellter Kurs vom: 23.06.2012

Bericht erstellt am: 23.06.2012 07:24:36

| [BM] Freier Vermittler |   | Benchmark |                        |        |               |                   |      |                     |         |         |           |
|------------------------|---|-----------|------------------------|--------|---------------|-------------------|------|---------------------|---------|---------|-----------|
| WKN                    | Wertpapier Name                               | Stück     | Bestand Einstandspreis | MW     | letztter Kurs | Aktuell Depotwert | Div. | Gewinn/Verlust Kurs | Summe   | v.H     | Portfolio |
| LU0132412106           | Aberdeen - Emerging Market EQ FUND A2         | 45,350    | 2.000,00               | 44,10  | 46,78         | 2.121,46          | 0,00 | 121,46              | 121,46  | 6,07%   | 21,81%    |
| LU0011963245           | Aberdeen Global - Asia Pacific Equity Fund A2 | 42,169    | 2.000,00               | 47,43  | 49,61         | 2.092,03          | 0,00 | 92,03               | 92,03   | 4,60%   | 21,51%    |
| LU0136412771           | Ethna-AKTIV-E A                               | 18,086    | 2.000,00               | 110,58 | 110,07        | 1.990,78          | 0,00 | -9,22               | -9,22   | -0,46%  | 20,47%    |
| GB0030932676           | M&G Global Basic                              | 83,577    | 2.000,00               | 23,93  | 22,53         | 1.882,99          | 0,00 | -117,01             | -117,01 | -5,85%  | 19,36%    |
| LU0124167924           | FPM Funds Stockpicker Germany All Cap         | 8,238     | 2.000,00               | 242,78 | 199,06        | 1.639,84          | 0,00 | -360,16             | -360,16 | -18,01% | 16,86%    |

**Aktuelle Depotperformance** 10.000,00 9.727,10 0,00 -272,91 -272,91 -2,73%

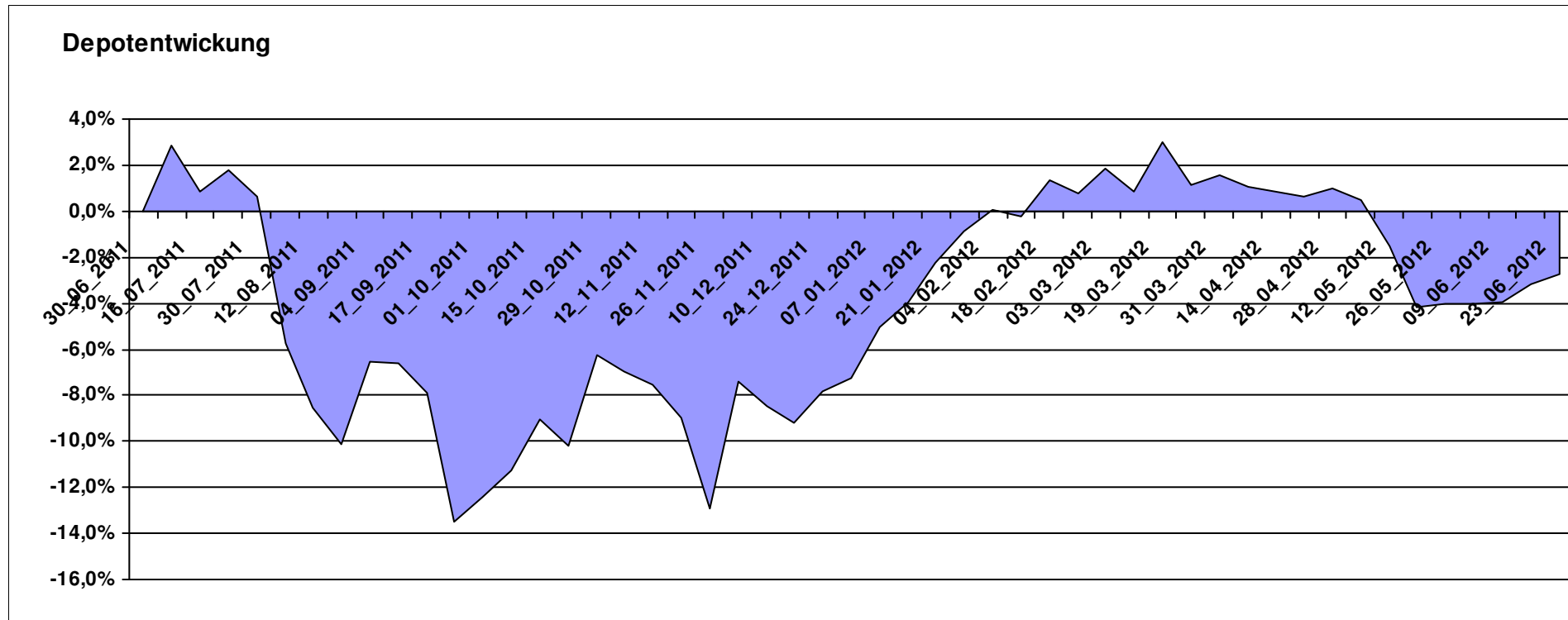

# Aktuelle Depotübersicht

Letzter festgestellter Kurs vom: 23.06.2012

Bericht erstellt am: 23.06.2012 07:24:36

| [BM] Long and Even Longer |   | Benchmark |                        |        |               |                   |      |                     |         |         |           |
|---------------------------|---|-----------|------------------------|--------|---------------|-------------------|------|---------------------|---------|---------|-----------|
| WKN                       | Wertpapier Name                             | Stück     | Bestand Einstandspreis | MW     | letztter Kurs | Aktuell Depotwert | Div. | Gewinn/Verlust Kurs | Summe   | v.H     | Portfolio |
| LU0411078552              | db x-trackers S&P 500 2x Leveraged Daily    | 180,343   | 2.000,00               | 11,09  | 12,39         | 2.234,45          | 0,00 | 234,45              | 234,45  | 11,72%  | 28,65%    |
| LU0488316646              | ComStage ETF FTSE 100 Leveraged             | 53,678    | 2.000,00               | 37,26  | 37,13         | 1.993,07          | 0,00 | -6,93               | -6,93   | -0,35%  | 25,56%    |
| DE000A0X8994              | ETFX DAX 2x Long                            | 12,231    | 2.000,00               | 163,52 | 106,27        | 1.299,78          | 0,00 | -700,22             | -700,22 | -35,01% | 16,67%    |
| LU0419741094              | ComStage ETF CAC 40 Leveraged               | 205,508   | 2.000,00               | 9,73   | 5,85          | 1.202,22          | 0,00 | -797,78             | -797,78 | -39,89% | 15,41%    |
| DE000A0X9AB6              | ETFX Dow Jones EURO STOXX 50 Leveraged (2x) | 17,316    | 2.000,00               | 115,50 | 61,77         | 1.069,61          | 0,00 | -930,39             | -930,39 | -46,52% | 13,71%    |

**Aktuelle Depotperformance** 10.000,00 7.799,13 0,00 -2.200,87 -2.200,87 -22,01%

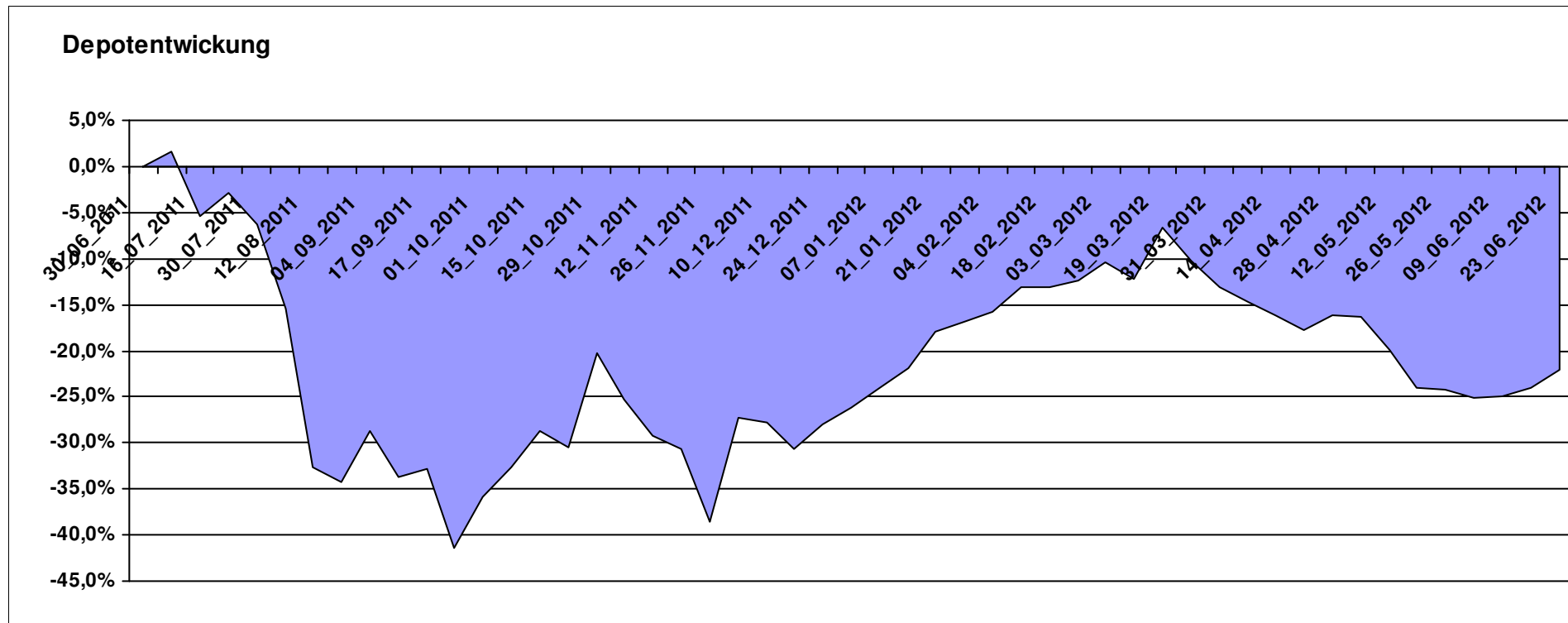

# Aktuelle Depotübersicht

Letzter festgestellter Kurs vom: 23.06.2012

Bericht erstellt am: 23.06.2012 07:24:36

| [BM] MSCI World |                              | Benchmark |                        |       |               |                   |      |                     |        |       |           |
|-----------------|------------------------------|-----------|------------------------|-------|---------------|-------------------|------|---------------------|--------|-------|-----------|
| WKN             | Wertpapier Name              | Stück     | Bestand Einstandspreis | MW    | letztter Kurs | Aktuell Depotwert | Div. | Gewinn/Verlust Kurs | Summe  | v.H   | Portfolio |
| LU0274208692    | db x-trackers MSCI World TRN | 444,044   | 10.000,00              | 22,52 | 23,98         | 10.648,17         | 0,00 | 648,17              | 648,17 | 6,48% | 100,00%   |

## Aktuelle Depotperformance

10.000,00      10.648,17      0,00      648,17      648,17      6,48%

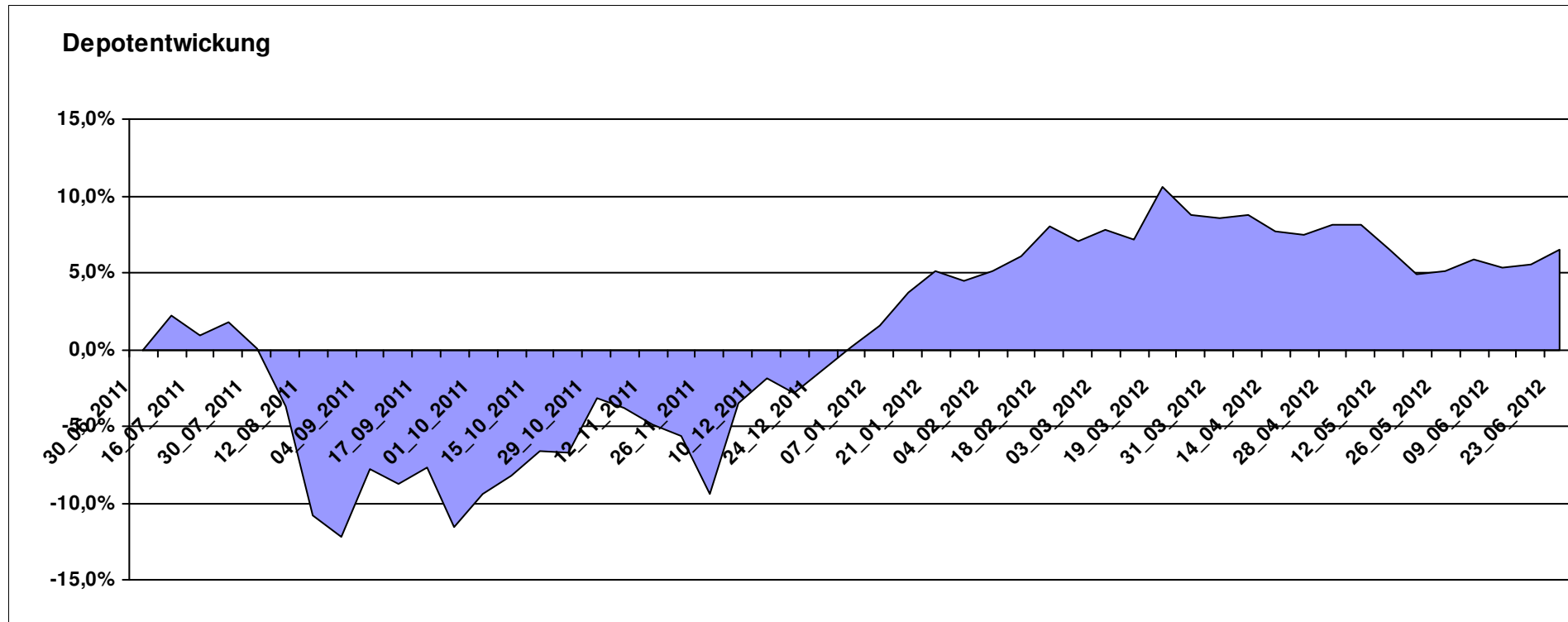

# Aktuelle Depotübersicht

Letzter festgestellter Kurs vom: 23.06.2012

Bericht erstellt am: 23.06.2012 07:24:36

| [BM] Oldies  |  | Benchmark |                        |        |                      |           |      |                     |         |         |           |
|--------------|--|-----------|------------------------|--------|----------------------|-----------|------|---------------------|---------|---------|-----------|
| WKN          | Wertpapier Name                            | Stück     | Bestand Einstandspreis | MW     | Aktuell letzter Kurs | Depotwert | Div. | Gewinn/Verlust Kurs | Summe   | v.H     | Portfolio |
| DE0008475047 | Allianz PIMCO Euro Rentenfonds A (EUR)     | 39,223    | 2.000,00               | 50,99  | 53,96                | 2.116,49  | 0,00 | 116,49              | 116,49  | 5,82%   | 21,37%    |
| GB0032139684 | M&G Recovery Fund A                        | 97,966    | 2.000,00               | 20,42  | 21,41                | 2.097,45  | 0,00 | 97,45               | 97,45   | 4,87%   | 21,17%    |
| IE0004868828 | Baring ASEAN Frontiers                     | 16,361    | 2.000,00               | 122,24 | 126,23               | 2.065,28  | 0,00 | 65,28               | 65,28   | 3,26%   | 20,85%    |
| LU0114760746 | Templeton Growth (Euro) Fund Class A (acc) | 206,825   | 2.000,00               | 9,67   | 9,82                 | 2.031,02  | 0,00 | 31,02               | 31,02   | 1,55%   | 20,50%    |
| DE0008471012 | Fondak A                                   | 17,457    | 2.000,00               | 114,57 | 91,42                | 1.595,88  | 0,00 | -404,12             | -404,12 | -20,21% | 16,11%    |

**Aktuelle Depotperformance** 10.000,00 9.906,12 0,00 -93,87 -93,87 -0,94%

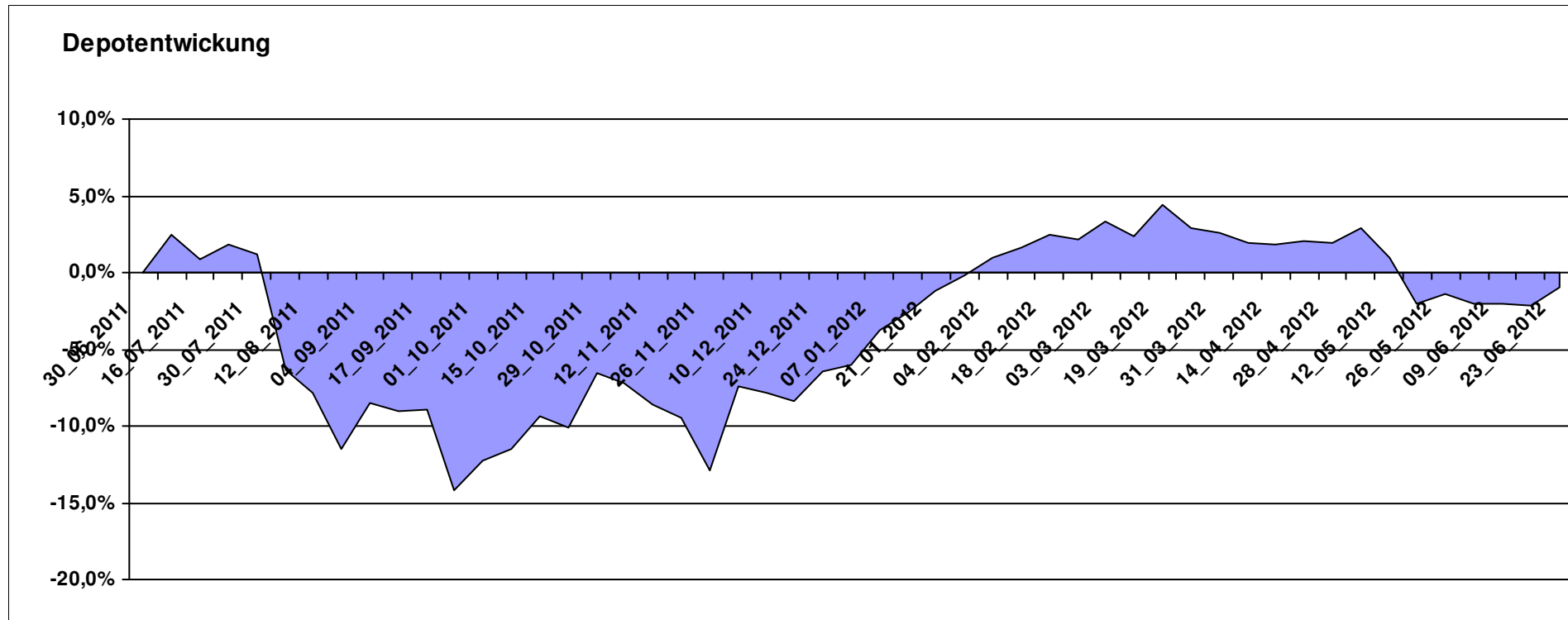

# Aktuelle Depotübersicht

Letzter festgestellter Kurs vom: 23.06.2012

Bericht erstellt am: 23.06.2012 07:24:36

| [BM] PIIGS Index |                                    | Benchmark |                        |         |               |                   |      |                     |          |         |           |
|------------------|------------------------------------|-----------|------------------------|---------|---------------|-------------------|------|---------------------|----------|---------|-----------|
| WKN              | Wertpapier Name                    | Stück     | Bestand Einstandspreis | MW      | letztter Kurs | Aktuell Depotwert | Div. | Gewinn/Verlust Kurs | Summe    | v.H     | Portfolio |
| DE000CB78YX7     | MSCI Irland (open End Zerti CoBa)  | 84,140    | 2.000,00               | 23,77   | 25,49         | 2.144,72          | 0,00 | 144,72              | 144,72   | 7,24%   | 31,09%    |
| IT0003465736     | FTSE MIB                           | 0,099     | 2.000,00               | 0,00    | 13662,80      | 1.353,63          | 0,00 | -646,37             | -646,37  | -32,32% | 19,62%    |
| ES0SI0000005     | IBEX 35                            | 0,193     | 2.000,00               | 0,00    | 6876,30       | 1.327,48          | 0,00 | -672,52             | -672,52  | -33,63% | 19,24%    |
| PTING0200002     | PSI 20                             | 0,273     | 2.000,00               | 7323,78 | 4694,25       | 1.281,92          | 0,00 | -718,08             | -718,08  | -35,90% | 18,58%    |
| CH0021605842     | FTSE Athex 20 (open End Zerti UBS) | 349,650   | 2.000,00               | 5,72    | 2,26          | 790,21            | 0,00 | -1209,79            | -1209,79 | -60,49% | 11,46%    |

## Aktuelle Depotperformance

10.000,00

6.897,96

0,00

-3.102,04

-3.102,04

-31,02%

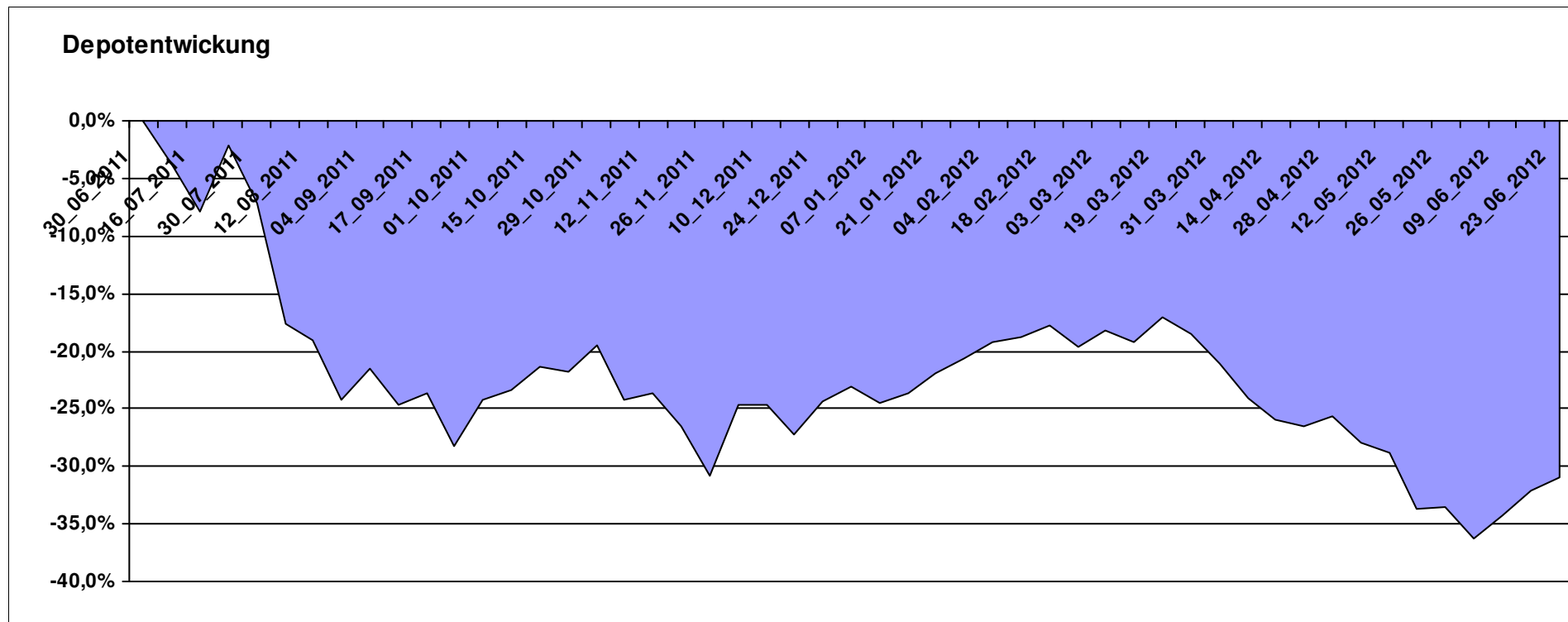

# Aktuelle Depotübersicht

Letzter festgestellter Kurs vom: 23.06.2012

Bericht erstellt am: 23.06.2012 07:24:36

| [BM] Short and Rather Short |  | Benchmark |                        |       |             |                   |      |                     |        |        |           |
|-----------------------------|--|-----------|------------------------|-------|-------------|-------------------|------|---------------------|--------|--------|-----------|
| WKN                         | Wertpapier Name                                | Stück     | Bestand Einstandspreis | MW    | letzt. Kurs | Aktuell Depotwert | Div. | Gewinn/Verlust Kurs | Summe  | v.H    | Portfolio |
| DE000A0X9AC4                | ETFX Dow Jones EURO STOXX 50 Double Short (2x) | 43,488    | 2.000,00               | 45,99 | 55,20       | 2.400,52          | 0,00 | 400,52              | 400,52 | 20,03% | 21,95%    |
| LU0419740955                | ComStage ETF CAC 40 Short                      | 38,304    | 2.000,00               | 52,21 | 58,08       | 2.224,67          | 0,00 | 224,67              | 224,67 | 11,23% | 20,34%    |
| LU0488316562                | ComStage ETF FTSE 100 Short                    | 58,565    | 2.000,00               | 34,15 | 37,12       | 2.173,94          | 0,00 | 173,94              | 173,94 | 8,70%  | 19,88%    |
| LU0322251520                | db x-trackers S&P 500 Short                    | 68,864    | 2.000,00               | 29,04 | 30,64       | 2.110,00          | 0,00 | 110,00              | 110,00 | 5,50%  | 19,30%    |
| DE000A0X9AA8                | ETFX DAX 2x Short                              | 54,645    | 2.000,00               | 36,60 | 37,07       | 2.025,68          | 0,00 | 25,68               | 25,68  | 1,28%  | 18,53%    |

**Aktuelle Depotperformance** 10.000,00 10.934,81 0,00 934,82 934,82 9,35%

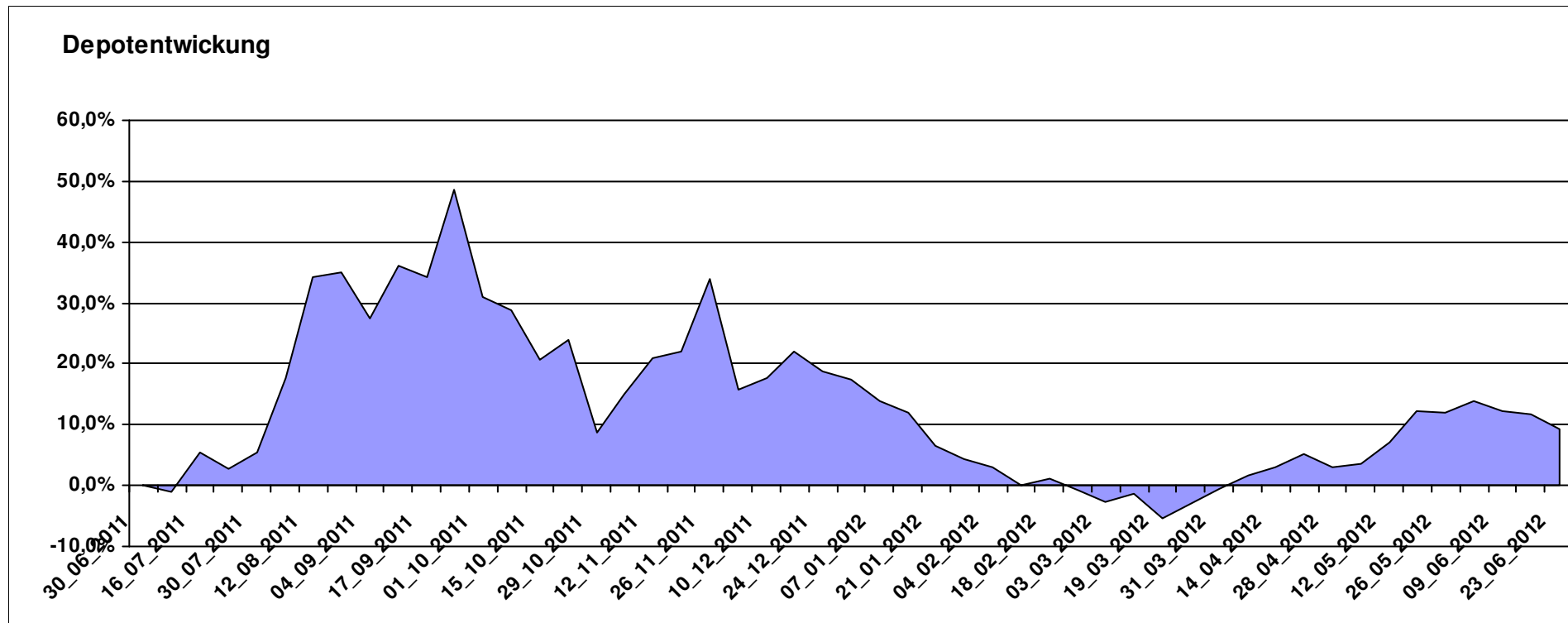

# Aktuelle Depotübersicht

Letzter festgestellter Kurs vom: 23.06.2012

Bericht erstellt am: 23.06.2012 07:24:36

| [BM] UNI Fonds |                 | Benchmark |                        |        |               |                   |      |                     |         |         |           |
|----------------|-----------------|-----------|------------------------|--------|---------------|-------------------|------|---------------------|---------|---------|-----------|
| WKN            | Wertpapier Name | Stück     | Bestand Einstandspreis | MW     | letztter Kurs | Aktuell Depotwert | Div. | Gewinn/Verlust Kurs | Summe   | v.H     | Portfolio |
| DE0008491051   | UniGlobal       | 18,116    | 2.000,00               | 110,40 | 117,26        | 2.124,28          | 0,00 | 124,28              | 124,28  | 6,21%   | 22,32%    |
| DE0008491044   | UniRak          | 24,628    | 2.000,00               | 81,21  | 80,29         | 1.977,34          | 0,00 | -22,66              | -22,66  | -1,13%  | 20,78%    |
| LU0037079034   | UniAsia         | 47,517    | 2.000,00               | 42,09  | 41,50         | 1.971,96          | 0,00 | -28,04              | -28,04  | -1,40%  | 20,72%    |
| LU0115904467   | UniEM Global    | 26,417    | 2.000,00               | 75,71  | 68,17         | 1.800,82          | 0,00 | -199,18             | -199,18 | -9,96%  | 18,93%    |
| DE0008491002   | UniFonds        | 50,088    | 2.000,00               | 39,93  | 32,76         | 1.640,87          | 0,00 | -359,13             | -359,13 | -17,96% | 17,24%    |

## Aktuelle Depotperformance

10.000,00

9.515,27

0,00

-484,73

-484,73

-4,85%

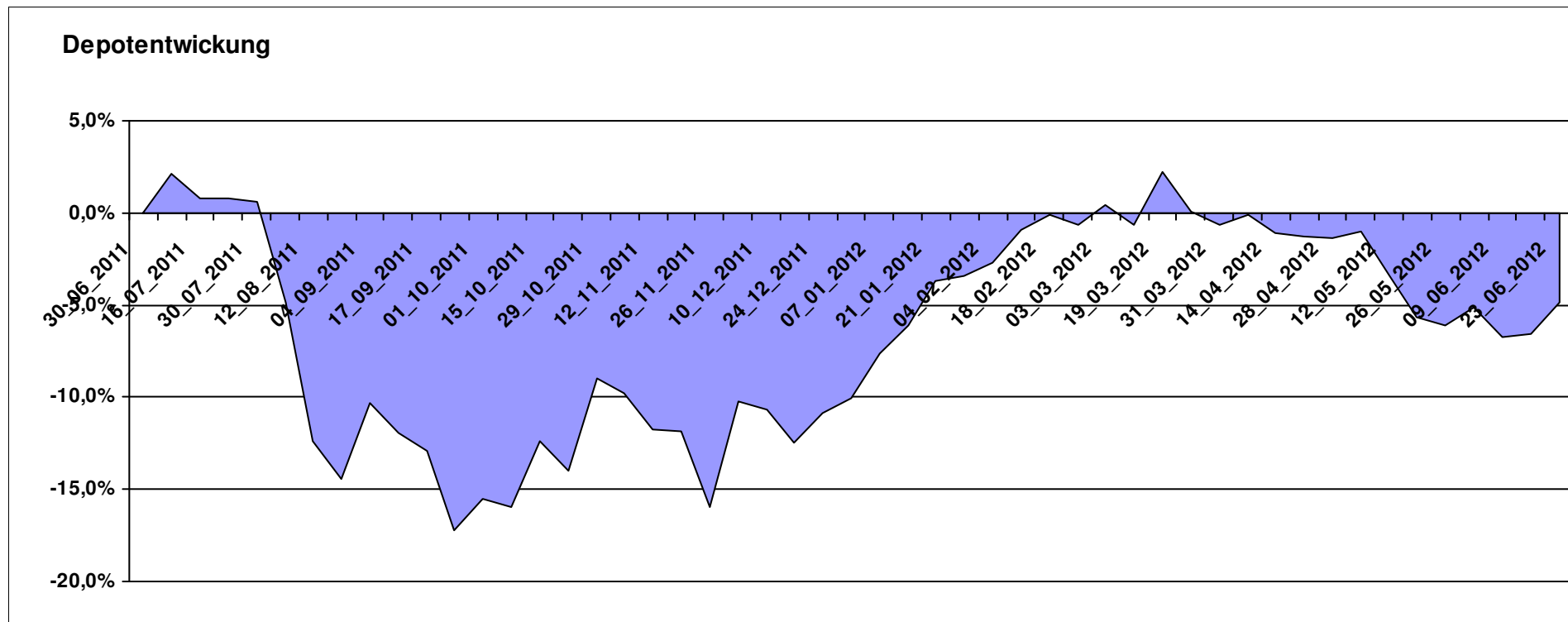

# Aktuelle Depotübersicht

Letzter festgestellter Kurs vom: 23.06.2012

Bericht erstellt am: 23.06.2012 07:24:36

| Abdurchdiemitte |                                       | Teilnehmer |                        |        |               |                   |      |                     |         |         |           |
|-----------------|---------------------------------------|------------|------------------------|--------|---------------|-------------------|------|---------------------|---------|---------|-----------|
| WKN             | Wertpapier Name                       | Stück      | Bestand Einstandspreis | MW     | letztter Kurs | Aktuell Depotwert | Div. | Gewinn/Verlust Kurs | Summe   | v.H     | Portfolio |
| LU0132412106    | Aberdeen - Emerging Market EQ FUND A2 | 45,350     | 2.000,00               | 44,10  | 46,78         | 2.121,46          | 0,00 | 121,46              | 121,46  | 6,07%   | 21,77%    |
| LU0093745825    | Ram Konservativ                       | 12,623     | 2.000,00               | 158,44 | 163,11        | 2.058,95          | 0,00 | 58,95               | 58,95   | 2,95%   | 21,13%    |
| GB0033874107    | First State Greater ChinaA            | 441,308    | 2.000,00               | 4,53   | 4,65          | 2.052,08          | 0,00 | 52,08               | 52,08   | 2,60%   | 21,06%    |
| IE0008369930    | First State Indian Sub.               | 61,127     | 2.000,00               | 32,72  | 29,37         | 1.795,28          | 0,00 | -204,72             | -204,72 | -10,24% | 18,42%    |
| DE0008490962    | DWS Deutschland                       | 16,920     | 2.000,00               | 118,20 | 101,42        | 1.716,07          | 0,00 | -283,93             | -283,93 | -14,20% | 17,61%    |

**Aktuelle Depotperformance** 10.000,00 9.743,84 0,00 -256,15 -256,15 -2,56%

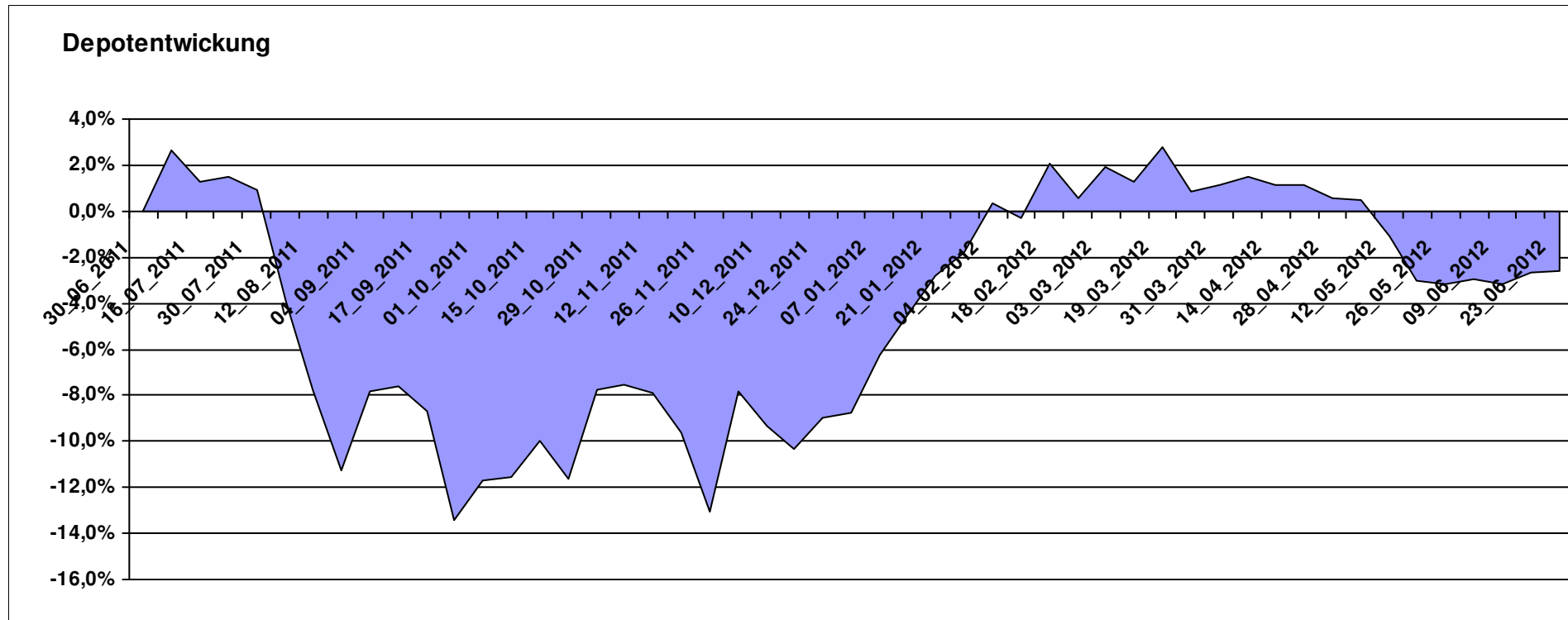

# Aktuelle Depotübersicht

Letzter festgestellter Kurs vom: 23.06.2012

Bericht erstellt am: 23.06.2012 07:24:36

| André        |                                      | Teilnehmer |                        |         |                      |           |       |                     |         |         |           |
|--------------|--------------------------------------|------------|------------------------|---------|----------------------|-----------|-------|---------------------|---------|---------|-----------|
| WKN          | Wertpapier Name                      | Stück      | Bestand Einstandspreis | MW      | Aktuell letzter Kurs | Depotwert | Div.  | Gewinn/Verlust Kurs | Summe   | v.H     | Portfolio |
| FR0010135103 | Carmignac Patrimoine                 | 0,398      | 2.000,00               | 5022,57 | 5489,13              | 2.185,79  | 0,00  | 185,79              | 185,79  | 9,29%   | 21,93%    |
| DE000A0X7541 | Acatis - Gané Value Event Fonds UI A | 12,575     | 2.000,00               | 159,04  | 167,40               | 2.105,13  | 0,00  | 105,13              | 105,13  | 5,26%   | 21,12%    |
| DE0009848119 | DWS Top Dividende                    | 25,119     | 2.000,00               | 79,62   | 83,71                | 2.102,74  | 0,00  | 102,74              | 102,74  | 5,14%   | 21,10%    |
| DE0009807016 | Hausinvest                           | 50,526     | 2.084,77               | 41,26   | 40,59                | 2.050,86  | 84,77 | -33,91              | 50,86   | 2,44%   | 20,57%    |
| LU0172157280 | BGF World Mining Fund A2 EUR         | 35,255     | 2.000,00               | 56,73   | 43,21                | 1.523,36  | 0,00  | -476,64             | -476,64 | -23,83% | 15,28%    |

**Aktuelle Depotperformance** 10.084,77 9.967,88 84,77 -116,90 -32,13 -0,32%

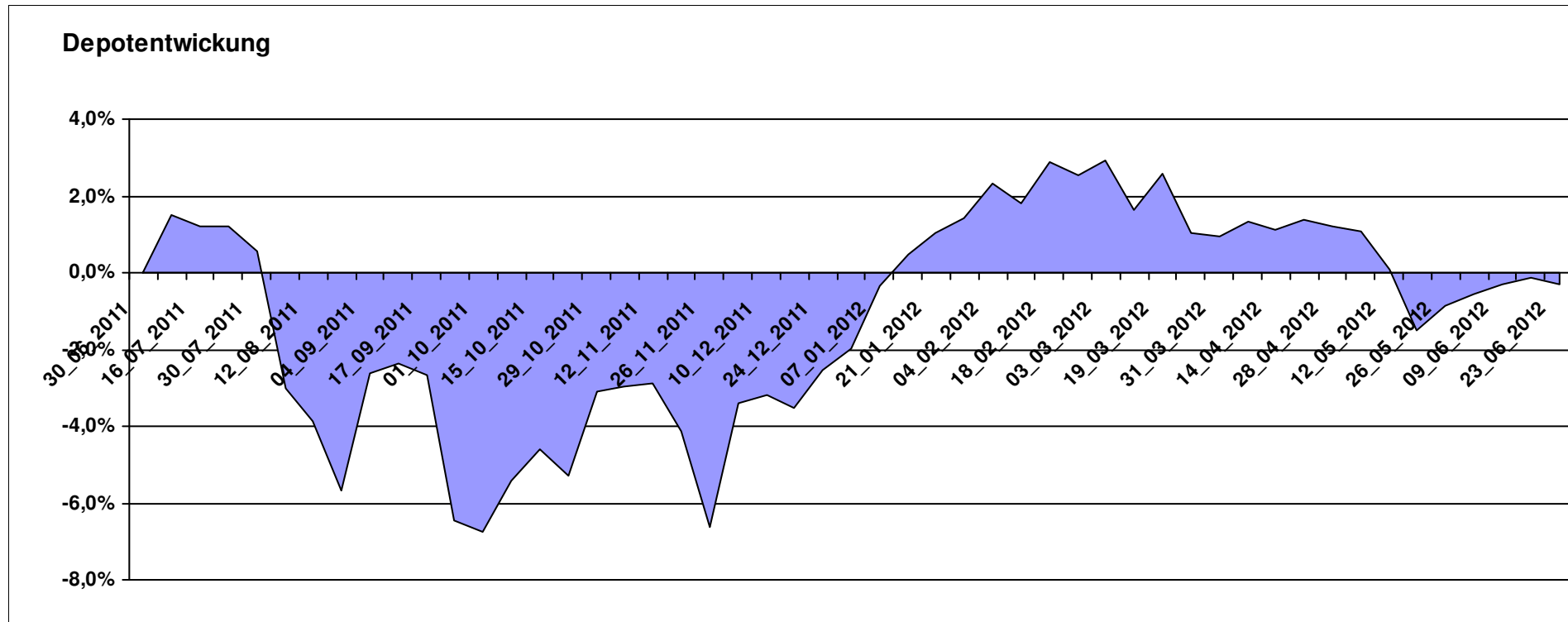

# Aktuelle Depotübersicht

Letzter festgestellter Kurs vom: 23.06.2012

Bericht erstellt am: 23.06.2012 07:24:36

| Ariantes     |  | Teilnehmer |                        |        |             |                   |      |                     |         |         |           |
|--------------|--|------------|------------------------|--------|-------------|-------------------|------|---------------------|---------|---------|-----------|
| WKN          | Wertpapier Name                        | Stück      | Bestand Einstandspreis | MW     | letzte Kurs | Aktuell Depotwert | Div. | Gewinn/Verlust Kurs | Summe   | v.H     | Portfolio |
| FR0010689695 | EasyETF EURO STOXX 50 Double Short     | 105,760    | 2.000,00               | 18,91  | 22,10       | 2.337,29          | 0,00 | 337,29              | 337,29  | 16,86%  | 25,12%    |
| LU0322251520 | db x-trackers S&P 500 Short            | 68,864     | 2.000,00               | 29,04  | 30,64       | 2.110,00          | 0,00 | 110,00              | 110,00  | 5,50%   | 22,67%    |
| LI0034492384 | PI Global Value Fund                   | 13,614     | 2.000,00               | 146,91 | 139,42      | 1.898,03          | 0,00 | -101,97             | -101,97 | -5,10%  | 20,40%    |
| DE000A0V9YG7 | ETFS Leveraged Agriculture DJ-UBSC     | 93,240     | 2.000,00               | 21,45  | 17,94       | 1.672,73          | 0,00 | -327,27             | -327,27 | -16,36% | 17,98%    |
| LU0411075020 | db x-trackers SHORTDAX X2 DAILY ETF 1C | 45,095     | 1.995,92               | 44,26  | 28,55       | 1.287,47          | 0,00 | -708,45             | -708,45 | -35,49% | 13,84%    |
| DE000A1DFSA1 | ETFS Long CHF Short EUR ISIN           | 0,000      | 4,08                   | 0,00   | 58,92       | 0,00              | 0,00 | -4,08               | -4,08   | Abger.  | 0,00%     |

## Aktuelle Depotperformance

10.000,00

9.305,52

0,00

-694,48

-694,48

-6,94%

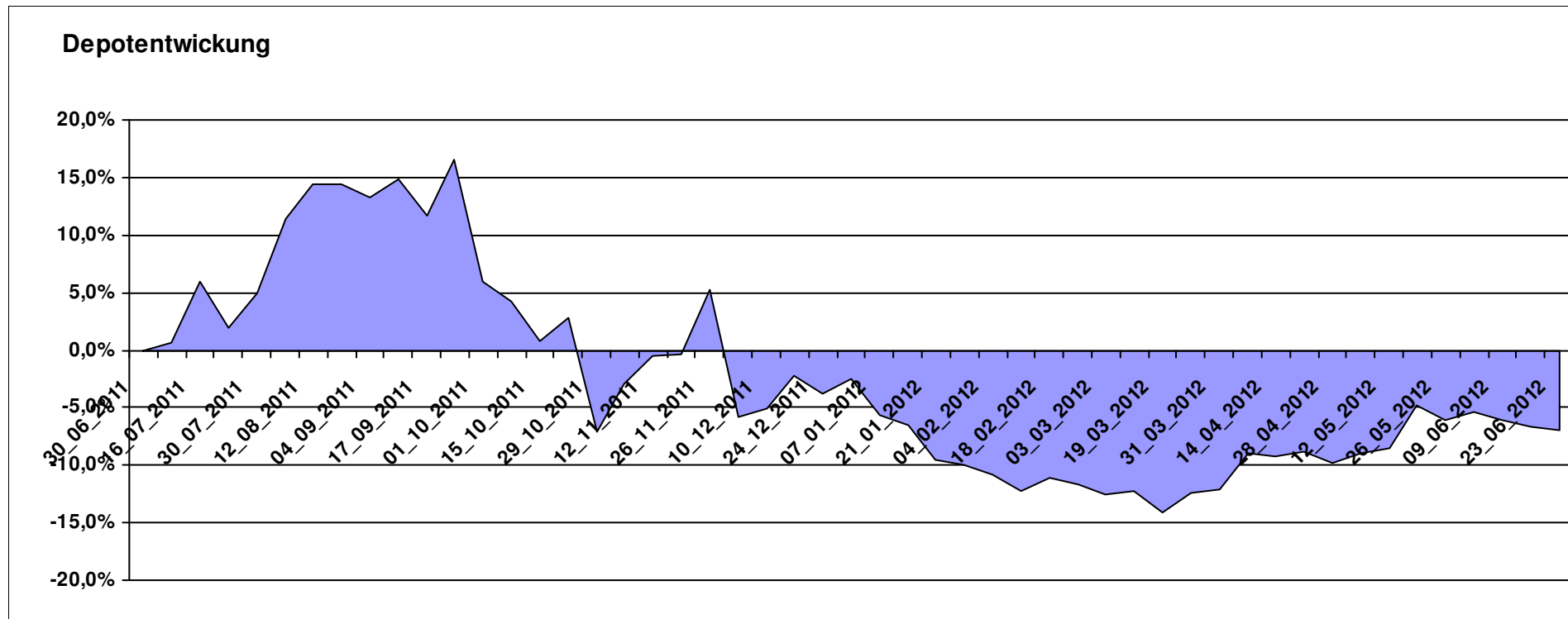

# Aktuelle Depotübersicht

Letzter festgestellter Kurs vom: 23.06.2012

Bericht erstellt am: 23.06.2012 07:24:36

| Aurum        |   | Teilnehmer |                        |       |             |                   |       |                     |         |        |           |
|--------------|---|------------|------------------------|-------|-------------|-------------------|-------|---------------------|---------|--------|-----------|
| WKN          | Wertpapier Name                         | Stück      | Bestand Einstandspreis | MW    | letzte Kurs | Aktuell Depotwert | Div.  | Gewinn/Verlust Kurs | Summe   | v.H    | Portfolio |
| LU0417510616 | db x-trackers ES 50 D. Short Daily ETF  | 100,481    | 2.000,00               | 19,90 | 23,17       | 2.328,14          | 0,00  | 328,14              | 328,14  | 16,41% | 22,51%    |
| LU0432616737 | Invesco Balanced-Risk Allocation        | 162,734    | 2.000,00               | 12,29 | 13,45       | 2.188,77          | 0,00  | 188,77              | 188,77  | 9,44%  | 21,17%    |
| DE0007483612 | Deka ImmobilienGlobal                   | 36,528     | 2.079,00               | 56,92 | 56,40       | 2.060,16          | 79,00 | -18,84              | 60,16   | 2,89%  | 19,92%    |
| LU0288030280 | Lyxor ETF DAXplus Protective Put        | 48,653     | 2.000,00               | 41,11 | 41,59       | 2.023,47          | 0,00  | 23,47               | 23,47   | 1,17%  | 19,57%    |
| LU0322249037 | db x-trackers STOXX 600 Banks Short ETF | 45,850     | 1.844,65               | 40,23 | 37,95       | 1.739,99          | 0,00  | -104,66             | -104,66 | -5,67% | 16,83%    |
| DE0005561674 | ETF Dachfonds                           | 0,000      | 155,35                 | 0,00  | 11,83       | 0,00              | 0,00  | -155,35             | -155,35 | Abger. | 0,00%     |

## Aktuelle Depotperformance

10.079,00

10.340,53

79,00

261,53

340,53

3,38%

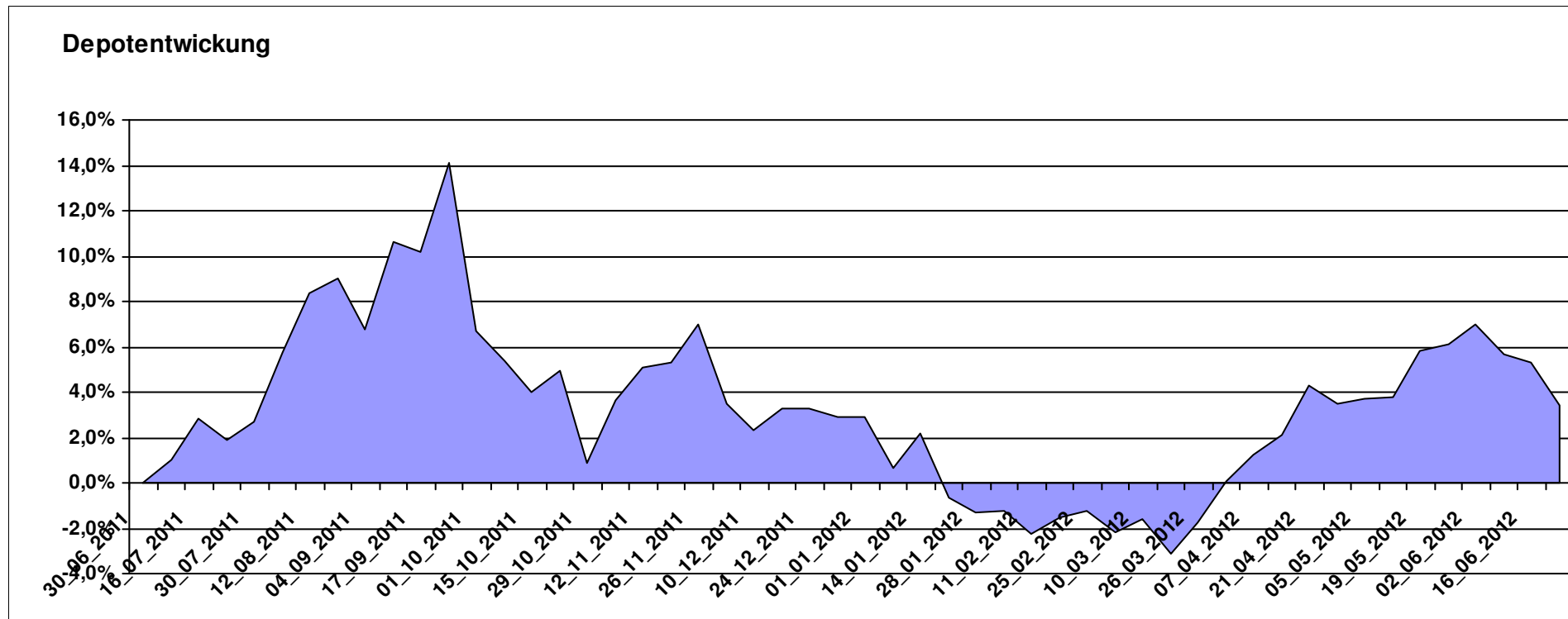

# Aktuelle Depotübersicht

Letzter festgestellter Kurs vom: 23.06.2012

Bericht erstellt am: 23.06.2012 07:24:36

| Bärenbulle   |  | Teilnehmer |                        |       |               |                   |      |                     |          |         |           |
|--------------|--|------------|------------------------|-------|---------------|-------------------|------|---------------------|----------|---------|-----------|
| WKN          | Wertpapier Name                          | Stück      | Bestand Einstandspreis | MW    | letztter Kurs | Aktuell Depotwert | Div. | Gewinn/Verlust Kurs | Summe    | v.H     | Portfolio |
| LU0411078552 | db x-trackers S&P 500 2x Leveraged Daily | 180,343    | 2.000,00               | 11,09 | 12,39         | 2.234,45          | 0,00 | 234,45              | 234,45   | 11,72%  | 29,32%    |
| LU0412625088 | db x-trackers FTSE 100 LEV DAILY ETF 1C  | 187,674    | 2.000,00               | 10,66 | 10,62         | 1.993,09          | 0,00 | -6,91               | -6,91    | -0,35%  | 26,16%    |
| LU0411075376 | db x-trackers LEVDAX DAILY ETF 1C        | 34,516     | 2.000,00               | 57,94 | 38,63         | 1.333,35          | 0,00 | -666,65             | -666,65  | -33,33% | 17,50%    |
| LU0419741094 | ComStage ETF CAC 40 Leveraged            | 205,508    | 2.000,00               | 9,73  | 5,85          | 1.202,22          | 0,00 | -797,78             | -797,78  | -39,89% | 15,78%    |
| LU0444605306 | ComStage ETF PSI20 LEV TR                | 193,793    | 2.000,00               | 10,32 | 4,42          | 856,56            | 0,00 | -1143,44            | -1143,44 | -57,17% | 11,24%    |

## Aktuelle Depotperformance

10.000,00

7.619,67

0,00

-2.380,33

-2.380,33

-23,80%

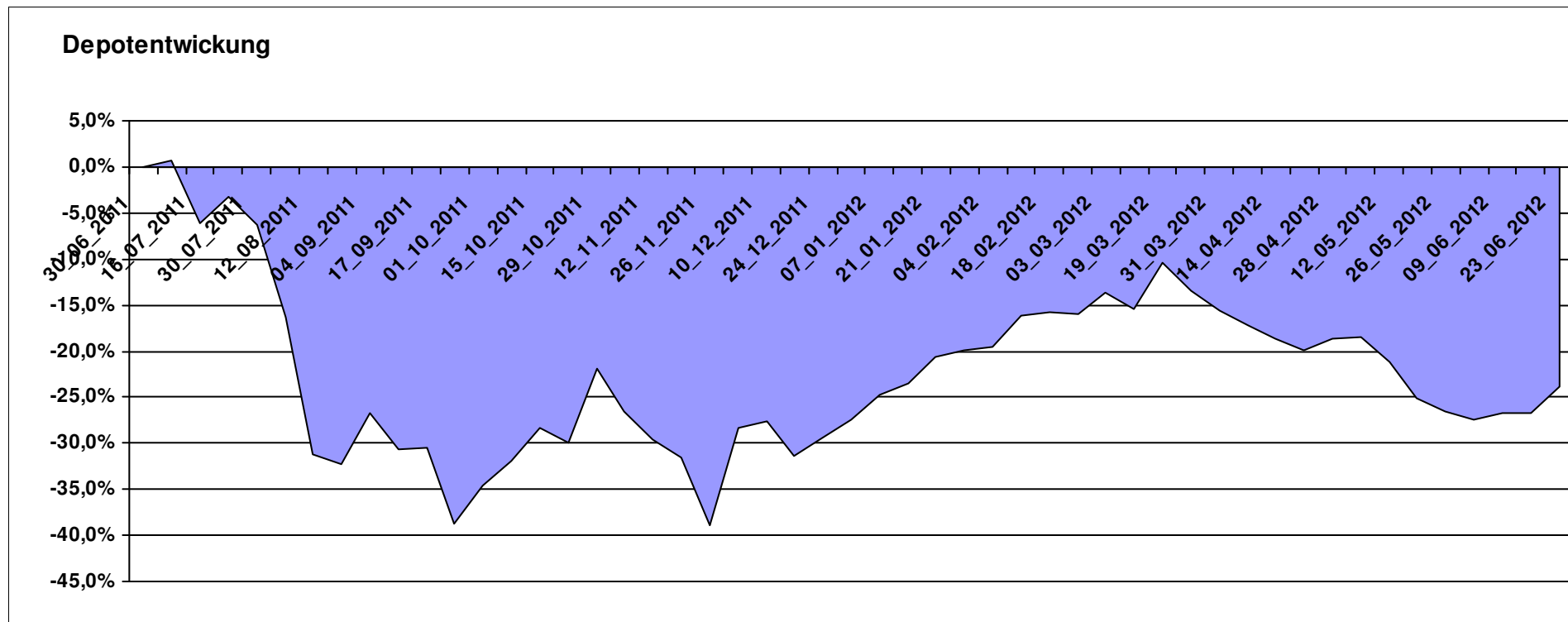

# Aktuelle Depotübersicht

Letzter festgestellter Kurs vom: 23.06.2012

Bericht erstellt am: 23.06.2012 07:24:36

| Emilian      |                                | Teilnehmer |                        |       |               |                   |      |                     |         |         |           |
|--------------|--------------------------------|------------|------------------------|-------|---------------|-------------------|------|---------------------|---------|---------|-----------|
| WKN          | Wertpapier Name                | Stück      | Bestand Einstandspreis | MW    | letztter Kurs | Aktuell Depotwert | Div. | Gewinn/Verlust Kurs | Summe   | v.H     | Portfolio |
| DE000A0D8Q49 | iShares DJ STOXX US SelDiv     | 75,678     | 2.000,00               | 26,43 | 31,37         | 2.374,01          | 0,00 | 374,01              | 374,01  | 18,70%  | 24,52%    |
| LU0322248658 | db x-trackers RUSSELL 2000 ETF | 27,161     | 2.000,00               | 73,63 | 78,91         | 2.143,29          | 0,00 | 143,29              | 143,29  | 7,16%   | 22,14%    |
| LU0292107645 | db x-trackers Emerging Markets | 67,487     | 2.000,00               | 29,64 | 28,20         | 1.903,13          | 0,00 | -96,87              | -96,87  | -4,84%  | 19,66%    |
| LU0322253906 | db x-trackers MSCI Europe SC   | 100,862    | 2.000,00               | 19,83 | 18,24         | 1.839,72          | 0,00 | -160,28             | -160,28 | -8,01%  | 19,00%    |
| IE00B0M62T89 | iShares DJ Euro STOXX Value    | 96,428     | 2.000,00               | 20,74 | 14,73         | 1.420,38          | 0,00 | -579,62             | -579,62 | -28,98% | 14,67%    |

**Aktuelle Depotperformance** 10.000,00 9.680,53 0,00 -319,46 -319,46 -3,19%

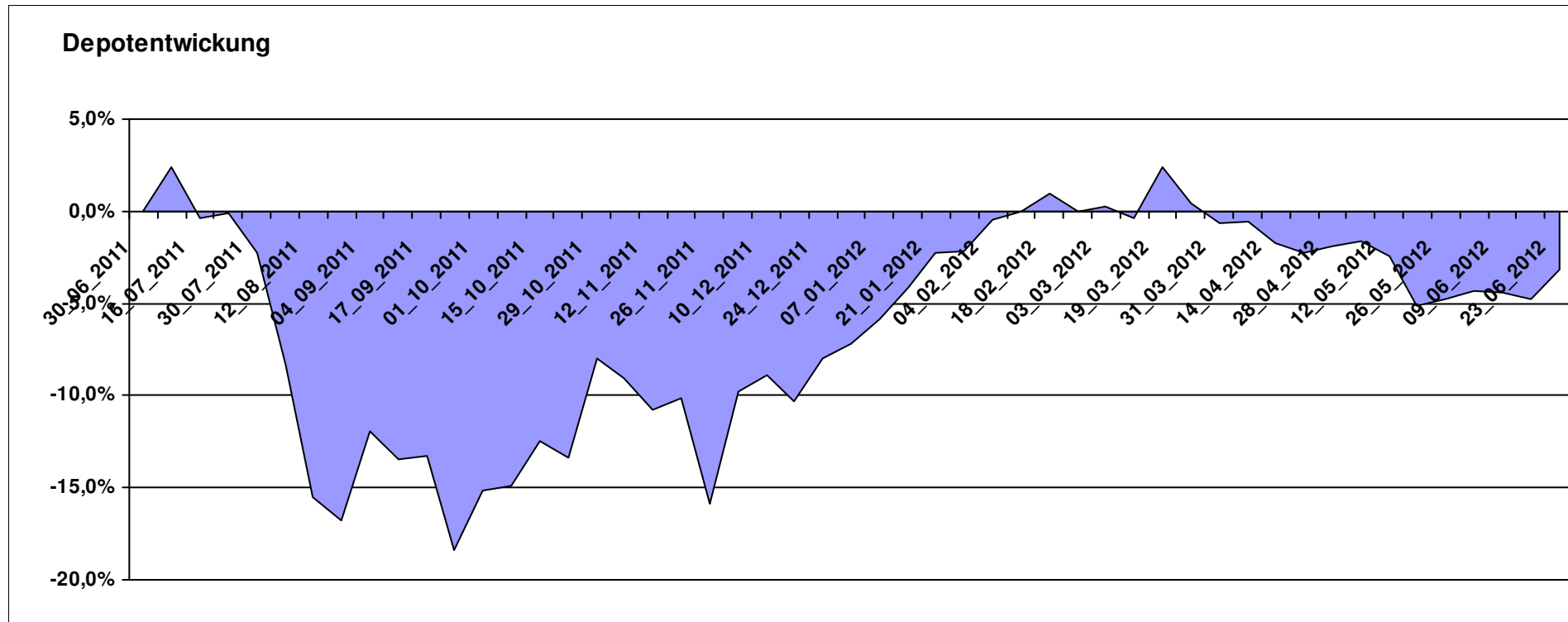

# Aktuelle Depotübersicht

Letzter festgestellter Kurs vom: 23.06.2012

Bericht erstellt am: 23.06.2012 07:24:36

| euro_82      |  | Teilnehmer |                        |        |               |                   |      |                     |         |         |           |
|--------------|--|------------|------------------------|--------|---------------|-------------------|------|---------------------|---------|---------|-----------|
| WKN          | Wertpapier Name                          | Stück      | Bestand Einstandspreis | MW     | letztter Kurs | Aktuell Depotwert | Div. | Gewinn/Verlust Kurs | Summe   | v.H     | Portfolio |
| LU0348802470 | Allianz RCM Thailand - IT - USD          | 95,396     | 2.000,00               | 20,97  | 27,41         | 2.614,80          | 0,00 | 614,80              | 614,80  | 30,74%  | 26,13%    |
| DE000A0X7541 | Acatis - Gané Value Event Fonds UI A     | 12,575     | 2.000,00               | 159,04 | 167,40        | 2.105,13          | 0,00 | 105,13              | 105,13  | 5,26%   | 21,04%    |
| LU0292106084 | db x-trackers STOXX 600 INDUSTRIAL GOODS | 38,612     | 2.000,00               | 51,80  | 46,30         | 1.787,75          | 0,00 | -212,25             | -212,25 | -10,61% | 17,87%    |
| LU0147784119 | NESTOR Australien Fonds                  | 5,426      | 2.000,00               | 368,60 | 328,35        | 1.781,61          | 0,00 | -218,39             | -218,39 | -10,92% | 17,81%    |
| DE0008490962 | DWS Deutschland                          | 16,920     | 2.000,00               | 118,20 | 101,42        | 1.716,07          | 0,00 | -283,93             | -283,93 | -14,20% | 17,15%    |

**Aktuelle Depotperformance** 10.000,00 10.005,36 0,00 5,36 5,36 0,05%

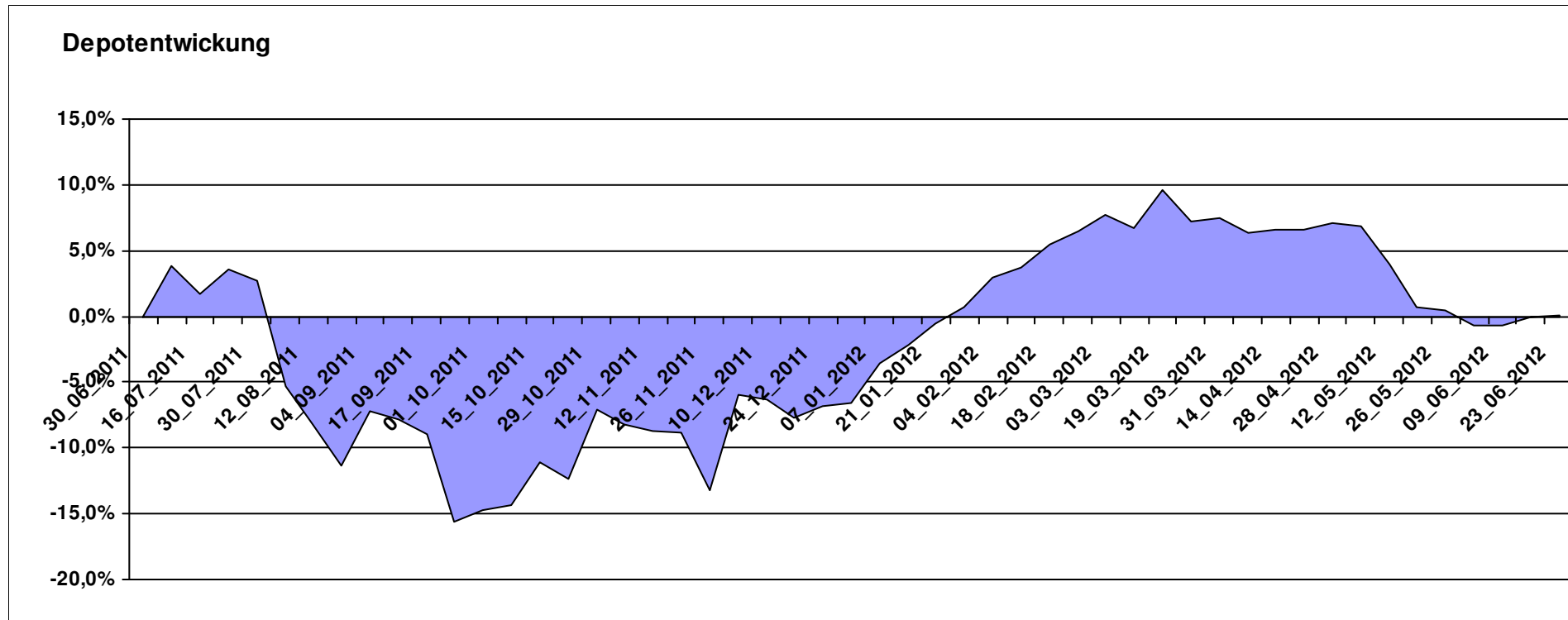

# Aktuelle Depotübersicht

Letzter festgestellter Kurs vom: 23.06.2012

Bericht erstellt am: 23.06.2012 07:24:36

| Fondsguru22  |  | Teilnehmer |                        |       |                      |           |      |                     |         |        |           |  |
|--------------|--|------------|------------------------|-------|----------------------|-----------|------|---------------------|---------|--------|-----------|--|
| WKN          | Wertpapier Name                        | Stück      | Bestand Einstandspreis | MW    | Aktuell letzter Kurs | Depotwert | Div. | Gewinn/Verlust Kurs | Summe   | v.H    | Portfolio |  |
| LU0231459958 | Aberdeen Asien SC                      | 77,602     | 2.000,00               | 25,77 | 28,78                | 2.233,40  | 0,00 | 233,40              | 233,40  | 11,67% | 21,60%    |  |
| LU0278932362 | Aberdeen Emerging SC                   | 175,209    | 2.000,00               | 11,41 | 12,49                | 2.188,37  | 0,00 | 188,37              | 188,37  | 9,42%  | 21,16%    |  |
| LU0119620416 | Morgan Stanley Global Brands           | 37,381     | 1.912,81               | 51,17 | 55,60                | 2.078,41  | 0,00 | 165,60              | 165,60  | 8,66%  | 20,10%    |  |
| LU0303816705 | Fidelity EMEA                          | 151,630    | 2.000,00               | 13,19 | 13,20                | 2.001,52  | 0,00 | 1,52                | 1,52    | 0,08%  | 19,36%    |  |
| DE000A0M8HD2 | Frankfurter Aktienfonds für Stiftungen | 23,597     | 1.667,35               | 70,66 | 77,93                | 1.838,90  | 0,00 | 171,55              | 171,55  | 10,29% | 17,78%    |  |
| LU0260085492 | Jupiter European Growth                | 0,000      | 332,65                 | 0,00  | 15,53                | 0,00      | 0,00 | -332,65             | -332,65 | Abger. | 0,00%     |  |
| LU0270904781 | Pictet Security                        | 0,000      | 87,19                  | 0,00  | 93,84                | 0,00      | 0,00 | -87,19              | -87,19  | Abger. | 0,00%     |  |

**Aktuelle Depotperformance** 10.000,00 10.340,60 0,00 340,59 340,59 3,41%

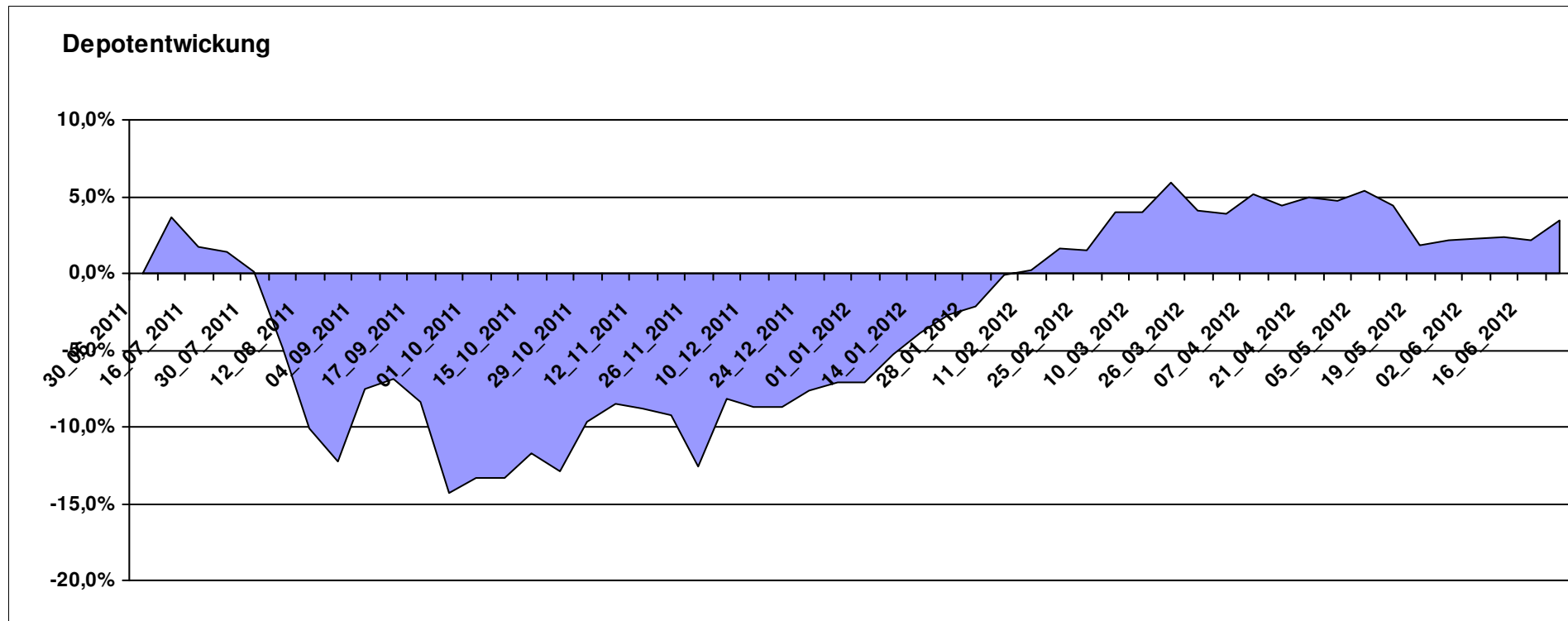

# Aktuelle Depotübersicht

Letzter festgestellter Kurs vom: 23.06.2012

Bericht erstellt am: 23.06.2012 07:24:36

| Fozzie       |                                      | Teilnehmer |                        |        |               |                   |      |                     |         |         |           |
|--------------|--------------------------------------|------------|------------------------|--------|---------------|-------------------|------|---------------------|---------|---------|-----------|
| WKN          | Wertpapier Name                      | Stück      | Bestand Einstandspreis | MW     | letztter Kurs | Aktuell Depotwert | Div. | Gewinn/Verlust Kurs | Summe   | v.H     | Portfolio |
| LU0430218775 | AC Risk Parity 12 Fund B EUR         | 15,582     | 2.000,00               | 128,35 | 128,11        | 1.996,26          | 0,00 | -3,74               | -3,74   | -0,19%  | 22,57%    |
| LU0595213900 | thallos Global Trend                 | 20,494     | 2.000,00               | 97,59  | 88,76         | 1.819,04          | 0,00 | -180,96             | -180,96 | -9,05%  | 20,57%    |
| LU0284394664 | DNCA Invest Evolutif A               | 17,652     | 2.000,00               | 113,30 | 102,98        | 1.817,83          | 0,00 | -182,17             | -182,17 | -9,11%  | 20,56%    |
| LU0298621763 | FBG 4Elements - Earth P              | 48,972     | 2.000,00               | 40,84  | 33,62         | 1.646,43          | 0,00 | -353,57             | -353,57 | -17,68% | 18,62%    |
| LU0132177345 | Pioneer Fds Emerg Eur+Med Eq C (USD) | 113,073    | 2.000,00               | 17,69  | 13,83         | 1.563,42          | 0,00 | -436,58             | -436,58 | -21,83% | 17,68%    |

**Aktuelle Depotperformance** 10.000,00 8.842,98 0,00 -1.157,03 -1.157,03 -11,57%

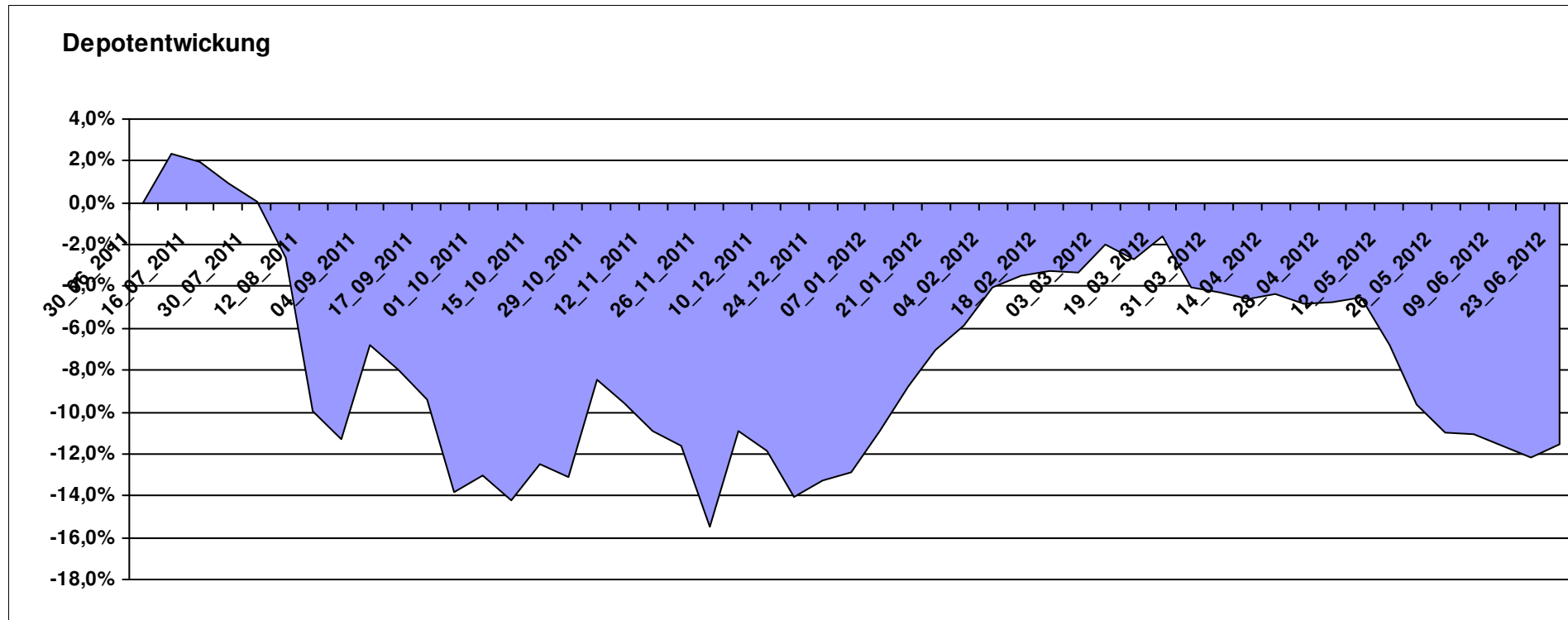

# Aktuelle Depotübersicht

Letzter festgestellter Kurs vom: 23.06.2012

Bericht erstellt am: 23.06.2012 07:24:36

| Gaston       |   | Teilnehmer |                        |        |                      |           |      |                     |         |         |           |
|--------------|---|------------|------------------------|--------|----------------------|-----------|------|---------------------|---------|---------|-----------|
| WKN          | Wertpapier Name                                 | Stück      | Bestand Einstandspreis | MW     | Aktuell letzter Kurs | Depotwert | Div. | Gewinn/Verlust Kurs | Summe   | v.H     | Portfolio |
| LU0265291665 | Parvest European Small Convertible              | 18,027     | 2.115,98               | 117,38 | 124,64               | 2.246,85  | 0,00 | 130,87              | 130,87  | 6,19%   | 23,68%    |
| LU0322254383 | db x-trackers FTSE ALL-WORLD EX UK ETF          | 69,644     | 2.000,00               | 28,72  | 29,93                | 2.084,46  | 0,00 | 84,46               | 84,46   | 4,22%   | 21,97%    |
| LU0462954396 | DB Platinum IV DBX Systematic Alpha Index I1C-E | 18,612     | 2.000,00               | 107,46 | 109,96               | 2.046,53  | 0,00 | 46,53               | 46,53   | 2,33%   | 21,57%    |
| LU0292106167 | db x-trackers DBLCI-OY BALAN.INH.ANT.1C ON      | 58,663     | 2.000,00               | 34,09  | 28,15                | 1.651,37  | 0,00 | -348,63             | -348,63 | -17,43% | 17,41%    |
| LU0530124006 | ComStage ETF DAILY DOUBLE SHORT BUND            | 23,514     | 2.000,00               | 85,06  | 61,98                | 1.457,38  | 0,00 | -542,62             | -542,62 | -27,13% | 15,36%    |
| LU0412625088 | db x-trackers FTSE 100 LEV DAILY ETF 1C         | 0,000      | -450,49                | 0,00   | 10,62                | 0,00      | 0,00 | 450,49              | 450,49  | Abger.  | 0,00%     |
| LU0328475792 | db x-trackers STOXX 600 ETF                     | 0,000      | 334,51                 | 0,00   | 43,74                | 0,00      | 0,00 | -334,51             | -334,51 | Abger.  | 0,00%     |

## Aktuelle Depotperformance

10.000,00

9.486,59

0,00

-513,41

-513,41

-5,13%

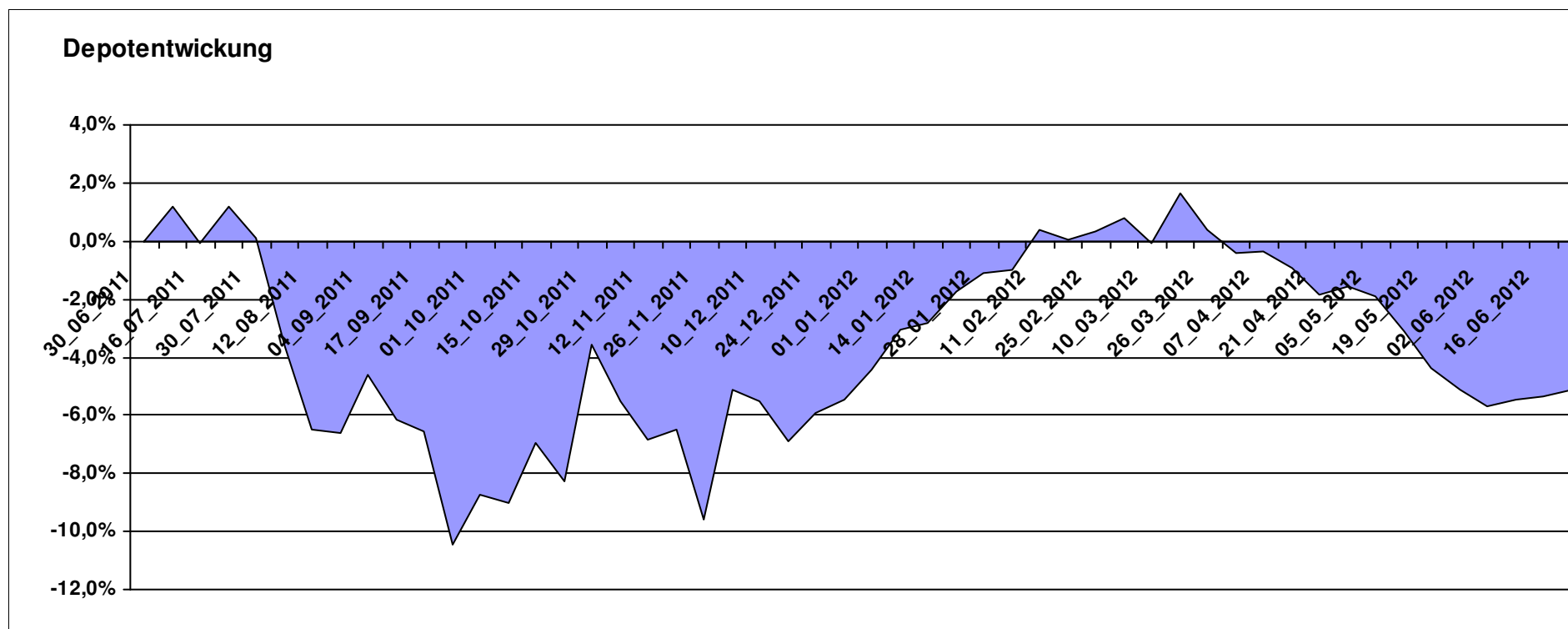

# Aktuelle Depotübersicht

Letzter festgestellter Kurs vom: 23.06.2012

Bericht erstellt am: 23.06.2012 07:24:36

| Ghost_69     |  | Teilnehmer |                        |        |              |           |      |                |         |         |           |
|--------------|--|------------|------------------------|--------|--------------|-----------|------|----------------|---------|---------|-----------|
| WKN          | Wertpapier Name                        | Stück      | Bestand Einstandspreis | MW     | Aktuell      |           | Div. | Gewinn/Verlust |         | v.H     | Portfolio |
|              |  |            |                        |        | letzter Kurs | Depotwert |      | Kurs           | Summe   |         |           |
| LU0055114457 | Fidelity Indonesia Fund                | 98,381     | 2.000,00               | 20,33  | 20,56        | 2.022,71  | 0,00 | 22,71          | 22,71   | 1,14%   | 24,78%    |
| LU0207947044 | FPM Funds Stockpicker Germany Sm/Mid C | 11,966     | 2.000,00               | 167,14 | 155,20       | 1.857,13  | 0,00 | -142,87        | -142,87 | -7,14%  | 22,75%    |
| LU0147784119 | NESTOR Australien Fonds                | 5,426      | 2.000,00               | 368,60 | 328,35       | 1.781,61  | 0,00 | -218,39        | -218,39 | -10,92% | 21,83%    |
| LU0048621477 | Fidelity Thailand Fund A               | 58,144     | 1.791,48               | 30,81  | 30,24        | 1.758,26  | 0,00 | -33,22         | -33,22  | -1,85%  | 21,54%    |
| DE000A0M8HD2 | Frankfurter Aktienfonds für Stiftungen | 9,540      | 709,86                 | 74,41  | 77,93        | 743,44    | 0,00 | 33,58          | 33,58   | 4,73%   | 9,11%     |
| IE0003842543 | Invesco Korean Equity Fund A           | 0,000      | 208,52                 | 0,00   | 17,02        | 0,00      | 0,00 | -208,52        | -208,52 | Abger.  | 0,00%     |
| LU0077333218 | NESTOR France Fonds                    | 0,000      | 725,52                 | 0,00   | 148,37       | 0,00      | 0,00 | -725,52        | -725,52 | Abger.  | 0,00%     |
| LI0023785673 | TELL GOLD & SILBER FONDS A (CHF)       | 0,000      | 564,62                 | 0,00   | 19,32        | 0,00      | 0,00 | -564,62        | -564,62 | Abger.  | 0,00%     |

## Aktuelle Depotperformance

10.000,00

8.163,15

0,00

-1.836,85

-1.836,85

-18,37%

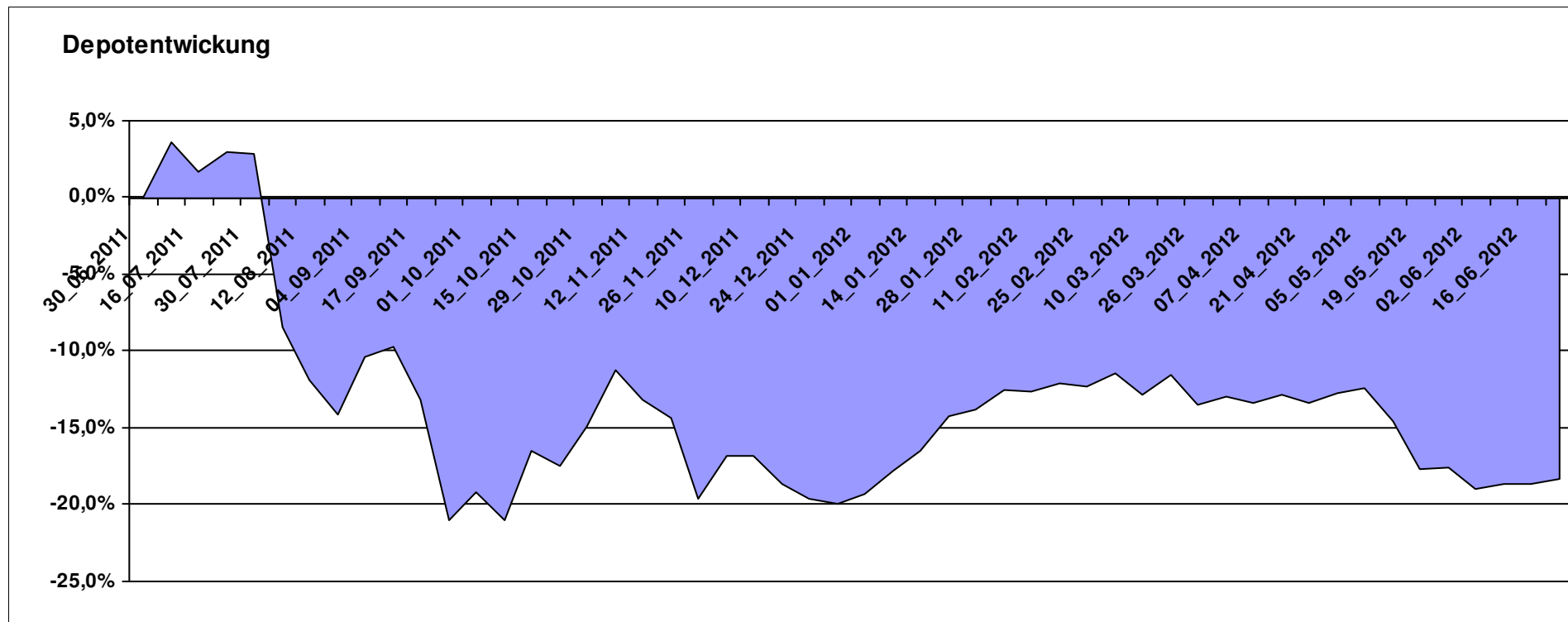

# Aktuelle Depotübersicht

Letzter festgestellter Kurs vom: 23.06.2012

Bericht erstellt am: 23.06.2012 07:24:36

| Hasenhirn    |                                 | Teilnehmer |                        |        |               |                   |      |                     |         |         |           |
|--------------|---------------------------------|------------|------------------------|--------|---------------|-------------------|------|---------------------|---------|---------|-----------|
| WKN          | Wertpapier Name                 | Stück      | Bestand Einstandspreis | MW     | letztter Kurs | Aktuell Depotwert | Div. | Gewinn/Verlust Kurs | Summe   | v.H     | Portfolio |
| DE000A0MY0T1 | Argentum Performance Navigator  | 18,411     | 2.000,00               | 108,63 | 112,27        | 2.067,02          | 0,00 | 67,02               | 67,02   | 3,35%   | 21,72%    |
| LI0107994720 | QBasis Futures Fund             | 21,697     | 2.000,00               | 92,18  | 92,63         | 2.009,76          | 0,00 | 9,76                | 9,76    | 0,49%   | 21,12%    |
| LU0430218775 | AC Risk Parity 12 Fund B EUR    | 15,582     | 2.000,00               | 128,35 | 128,11        | 1.996,26          | 0,00 | -3,74               | -3,74   | -0,19%  | 20,98%    |
| DE000A0RHG75 | HANSAgold EUR-Klasse            | 25,934     | 2.000,00               | 77,12  | 72,36         | 1.876,56          | 0,00 | -123,44             | -123,44 | -6,17%  | 19,72%    |
| DE000A1H72F1 | Acatis Datini Valueflex Fonds B | 40,250     | 2.000,00               | 49,69  | 38,93         | 1.566,91          | 0,00 | -433,09             | -433,09 | -21,65% | 16,47%    |

**Aktuelle Depotperformance** 10.000,00 9.516,51 0,00 -483,49 -483,49 -4,83%

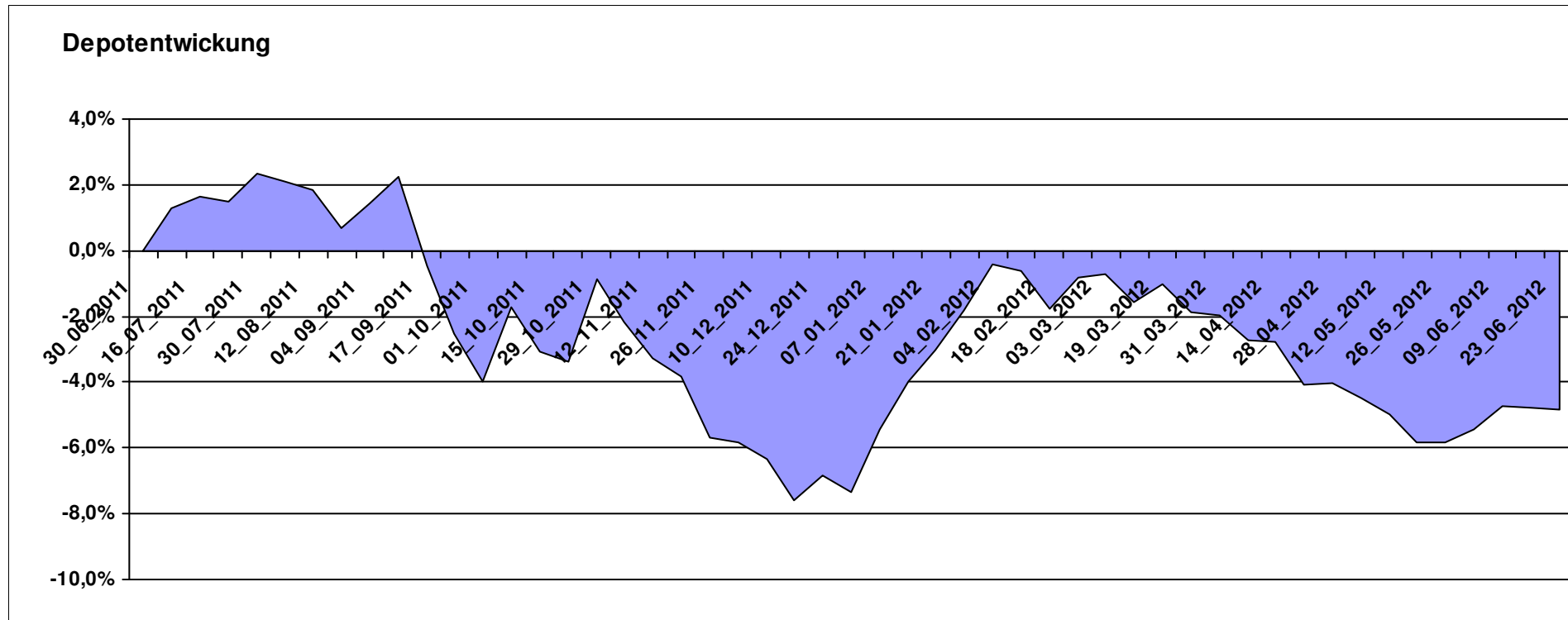

# Aktuelle Depotübersicht

Letzter festgestellter Kurs vom: 23.06.2012

Bericht erstellt am: 23.06.2012 07:24:36

| Hilmi        |   | Teilnehmer |                        |         |                      |           |      |                     |         |         |           |
|--------------|---|------------|------------------------|---------|----------------------|-----------|------|---------------------|---------|---------|-----------|
| WKN          | Wertpapier Name                         | Stück      | Bestand Einstandspreis | MW      | Aktuell letzter Kurs | Depotwert | Div. | Gewinn/Verlust Kurs | Summe   | v.H     | Portfolio |
| LU0055114457 | Fidelity Indonesia Fund                 | 98,381     | 2.000,00               | 20,33   | 20,56                | 2.022,71  | 0,00 | 22,71               | 22,71   | 1,14%   | 21,00%    |
| LU0282719219 | Threadneedle (Lux) Pan European SC      | 127,877    | 2.000,00               | 15,64   | 15,69                | 2.006,39  | 0,00 | 6,39                | 6,39    | 0,32%   | 20,83%    |
| IE0008367009 | AXA Rosenberg Pacific Ex-Japan SC Alpha | 51,641     | 2.000,00               | 38,73   | 37,97                | 1.960,80  | 0,00 | -39,20              | -39,20  | -1,96%  | 20,36%    |
| LI0013873901 | Value Holdings Capital Partners Fund    | 0,787      | 2.000,00               | 2542,50 | 2486,57              | 1.956,00  | 0,00 | -44,00              | -44,00  | -2,20%  | 20,31%    |
| AT0000785241 | Raiffeisen-Osteuropa-Aktien             | 6,434      | 2.000,00               | 310,87  | 261,84               | 1.684,56  | 0,00 | -315,44             | -315,44 | -15,77% | 17,49%    |

## Aktuelle Depotperformance

10.000,00

9.630,46

0,00

-369,53

-369,53

-3,70%

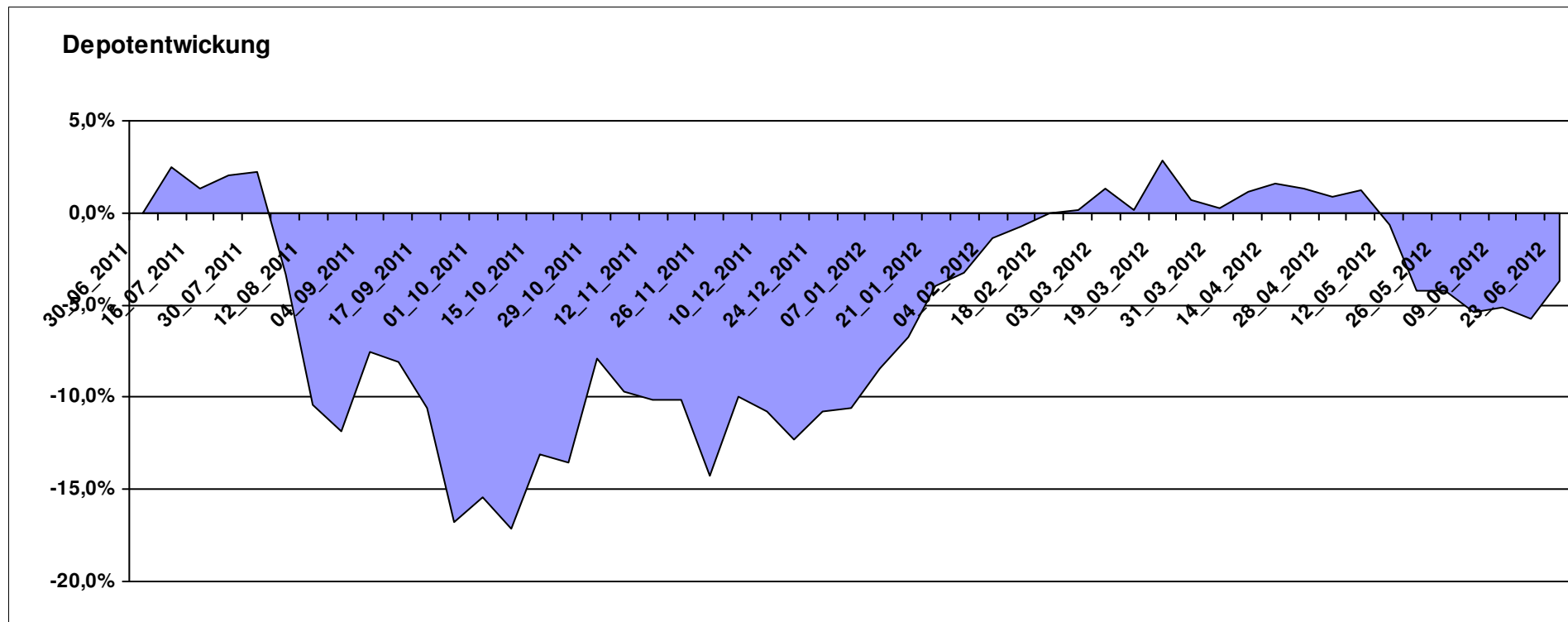

# Aktuelle Depotübersicht

Letzter festgestellter Kurs vom: 23.06.2012

Bericht erstellt am: 23.06.2012 07:24:36

| Hugolee      |                                     | Teilnehmer |                        |        |               |                   |      |                     |         |         |           |
|--------------|-------------------------------------|------------|------------------------|--------|---------------|-------------------|------|---------------------|---------|---------|-----------|
| WKN          | Wertpapier Name                     | Stück      | Bestand Einstandspreis | MW     | letztter Kurs | Aktuell Depotwert | Div. | Gewinn/Verlust Kurs | Summe   | v.H     | Portfolio |
| DE0009774794 | LINGOHR-SYSTEMATIC-LBB-INVEST       | 22,855     | 2.000,00               | 87,51  | 77,95         | 1.781,51          | 0,00 | -218,49             | -218,49 | -10,92% | 21,39%    |
| LU0072463663 | BGF Latin American Fund A2 USD      | 29,877     | 2.000,00               | 66,94  | 58,45         | 1.746,32          | 0,00 | -253,68             | -253,68 | -12,68% | 20,97%    |
| LU0011850392 | BGF Emerging Europe A2 EUR          | 19,928     | 2.000,00               | 100,36 | 82,47         | 1.643,48          | 0,00 | -356,52             | -356,52 | -17,83% | 19,73%    |
| LU0336295679 | MIRAE ASSET KOREA EQUITY FUND I EUR | 174,978    | 2.000,00               | 11,43  | 9,27          | 1.622,05          | 0,00 | -377,95             | -377,95 | -18,90% | 19,48%    |
| LU0075056555 | BGF World Mining Fund A2 USD        | 35,255     | 2.000,00               | 56,73  | 43,53         | 1.534,64          | 0,00 | -465,36             | -465,36 | -23,27% | 18,43%    |

**Aktuelle Depotperformance** 10.000,00 8.328,00 0,00 -1.672,00 -1.672,00 -16,72%

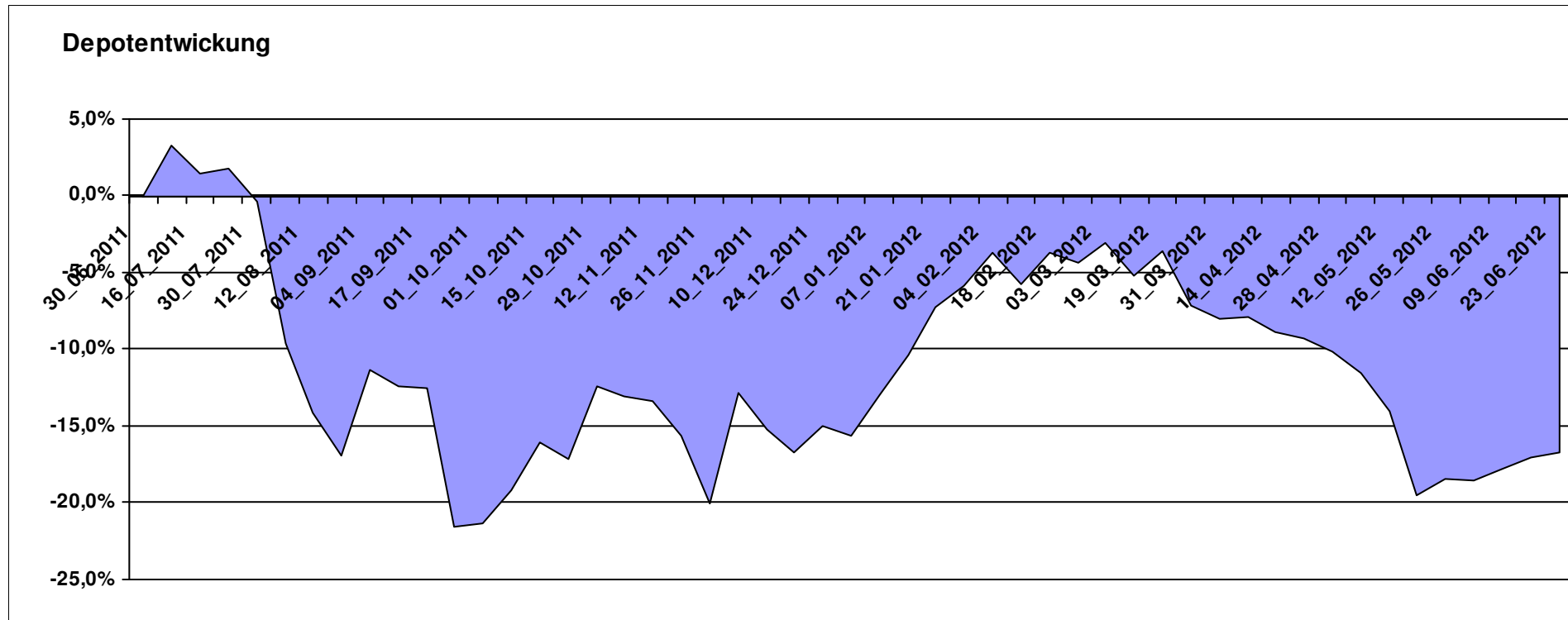

# Aktuelle Depotübersicht

Letzter festgestellter Kurs vom: 23.06.2012

Bericht erstellt am: 23.06.2012 07:24:36

| Karl Squell  |                                       | Teilnehmer |                        |        |             |                   |      |                     |         |         |           |
|--------------|---------------------------------------|------------|------------------------|--------|-------------|-------------------|------|---------------------|---------|---------|-----------|
| WKN          | Wertpapier Name                       | Stück      | Bestand Einstandspreis | MW     | letzte Kurs | Aktuell Depotwert | Div. | Gewinn/Verlust Kurs | Summe   | v.H     | Portfolio |
| IE00B3VWMK93 | CS ETF MSCI Japan Small Cap           | 28,276     | 2.000,00               | 70,73  | 73,78       | 2.086,21          | 0,00 | 86,21               | 86,21   | 4,31%   | 24,49%    |
| LU0419741177 | ComStage ETF Commerzbank Commodity EW | 19,160     | 2.000,00               | 104,38 | 96,53       | 1.849,52          | 0,00 | -150,48             | -150,48 | -7,52%  | 21,71%    |
| LU0328476410 | db x-trackers S&P SEL.FRONTIER        | 266,432    | 2.000,00               | 7,51   | 6,73        | 1.793,09          | 0,00 | -206,91             | -206,91 | -10,35% | 21,05%    |
| LU0530124006 | ComStage ETF DAILY DOUBLE SHORT BUND  | 23,514     | 2.000,00               | 85,06  | 61,98       | 1.457,38          | 0,00 | -542,62             | -542,62 | -27,13% | 17,11%    |
| LU0411075376 | db x-trackers LEVDAX DAILY ETF 1C     | 34,516     | 2.000,00               | 57,94  | 38,63       | 1.333,35          | 0,00 | -666,65             | -666,65 | -33,33% | 15,65%    |

**Aktuelle Depotperformance** 10.000,00 8.519,55 0,00 -1.480,44 -1.480,44 -14,80%

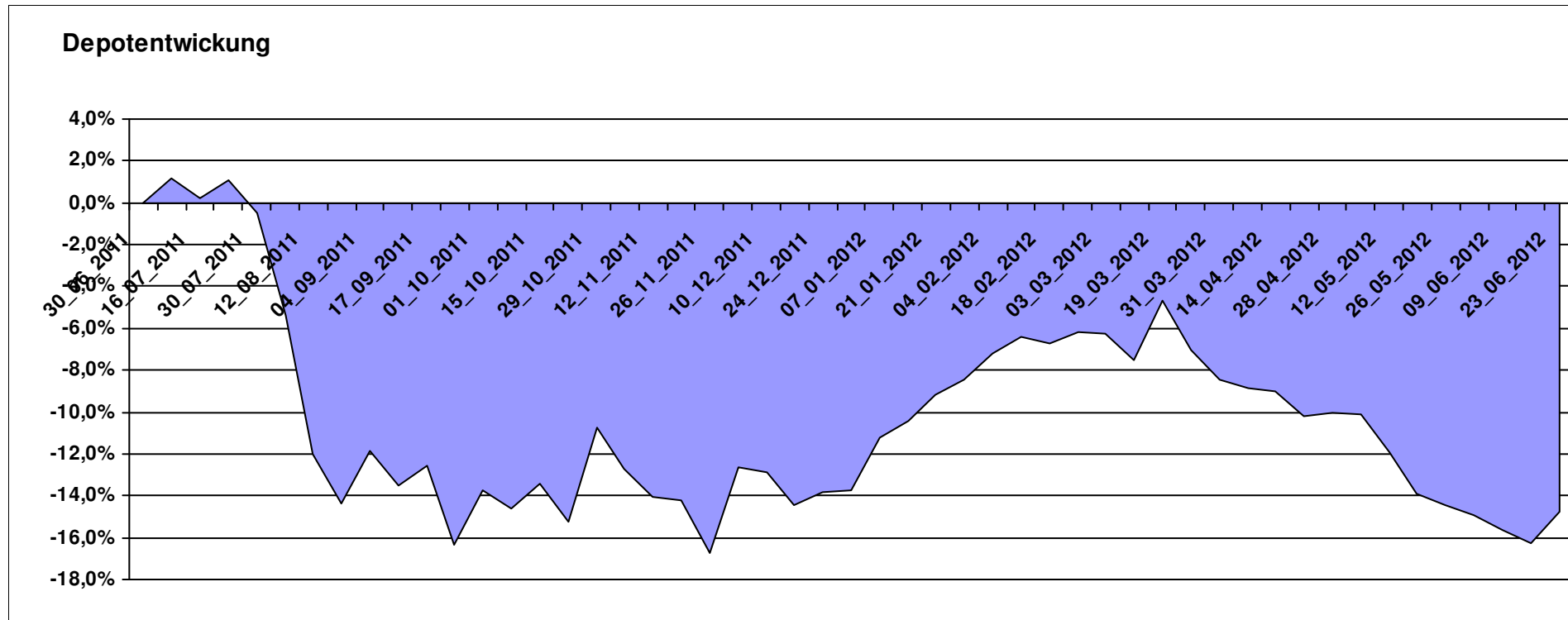

# Aktuelle Depotübersicht

Letzter festgestellter Kurs vom: 23.06.2012

Bericht erstellt am: 23.06.2012 07:24:36

| Keyboard     |                                       | Teilnehmer |                        |         |                      |           |      |                     |         |         |           |
|--------------|---------------------------------------|------------|------------------------|---------|----------------------|-----------|------|---------------------|---------|---------|-----------|
| WKN          | Wertpapier Name                       | Stück      | Bestand Einstandspreis | MW      | Aktuell letzter Kurs | Depotwert | Div. | Gewinn/Verlust Kurs | Summe   | v.H     | Portfolio |
| FR0010135103 | Carmignac Patrimoine                  | 0,398      | 2.000,00               | 5022,57 | 5489,13              | 2.185,79  | 0,00 | 185,79              | 185,79  | 9,29%   | 22,68%    |
| LU0292101796 | db x-trackers DJ STOXX 600 OIL+GAS 1C | 32,118     | 2.000,00               | 62,27   | 62,20                | 1.997,74  | 0,00 | -2,26               | -2,26   | -0,11%  | 20,73%    |
| FR0000292278 | Magellan                              | 1,252      | 2.000,00               | 1597,54 | 1533,20              | 1.919,45  | 0,00 | -80,55              | -80,55  | -4,03%  | 19,92%    |
| GB0030932676 | M&G Global Basic                      | 83,577     | 2.000,00               | 23,93   | 22,53                | 1.882,99  | 0,00 | -117,01             | -117,01 | -5,85%  | 19,54%    |
| LU0062756647 | DWS Osteuropa                         | 2,791      | 2.000,00               | 716,68  | 591,88               | 1.651,73  | 0,00 | -348,27             | -348,27 | -17,41% | 17,14%    |

**Aktuelle Depotperformance** 10.000,00 9.637,70 0,00 -362,30 -362,30 -3,62%

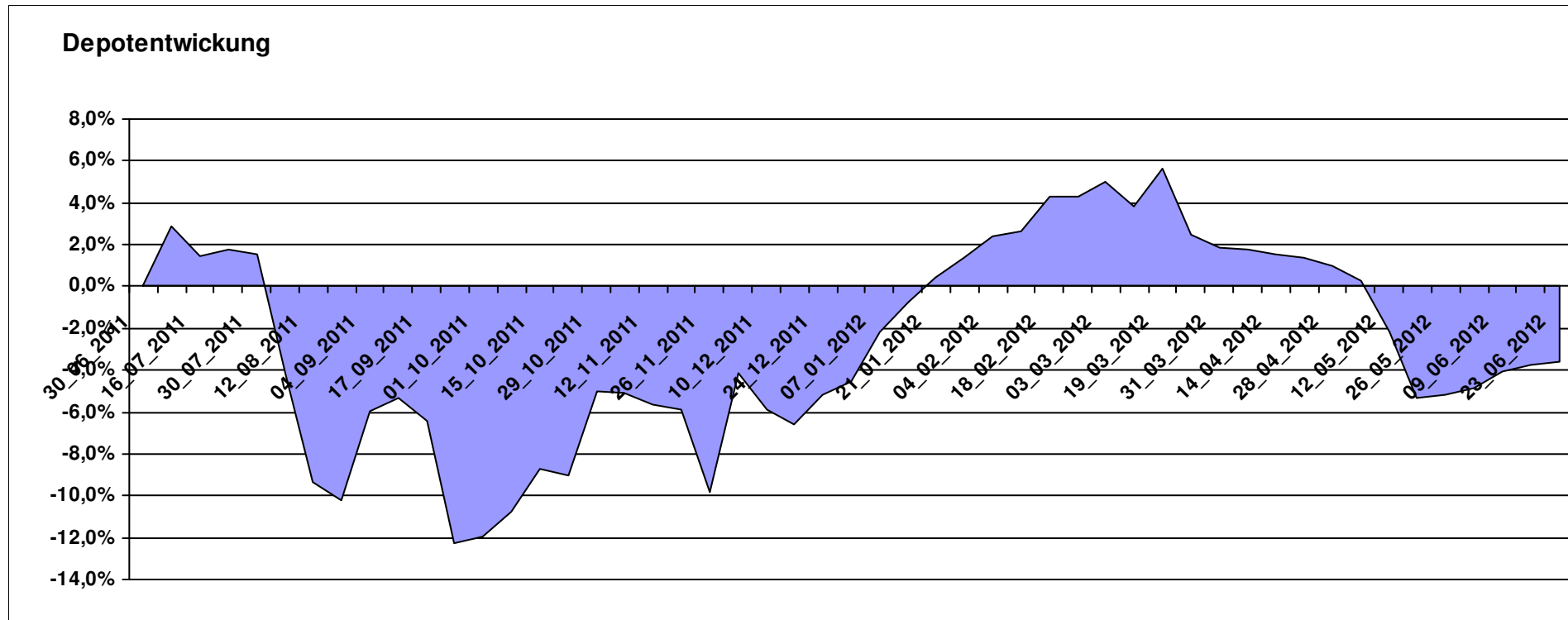

# Aktuelle Depotübersicht

Letzter festgestellter Kurs vom: 23.06.2012

Bericht erstellt am: 23.06.2012 07:24:36

| Kilroy       |  | Teilnehmer |                        |       |                      |           |      |                     |         |         |           |
|--------------|--|------------|------------------------|-------|----------------------|-----------|------|---------------------|---------|---------|-----------|
| WKN          | Wertpapier Name                            | Stück      | Bestand Einstandspreis | MW    | Aktuell letzter Kurs | Depotwert | Div. | Gewinn/Verlust Kurs | Summe   | v.H     | Portfolio |
| LU0417510616 | db x-trackers ES 50 D. Short Daily ETF     | 100,481    | 2.000,00               | 19,90 | 23,17                | 2.328,14  | 0,00 | 328,14              | 328,14  | 16,41%  | 25,09%    |
| LU0488317701 | ComStage ETF NYSE Arca Gold BUGS           | 55,603     | 2.000,00               | 35,97 | 33,65                | 1.871,03  | 0,00 | -128,97             | -128,97 | -6,45%  | 20,16%    |
| LU0411078636 | db x-trackers S&P 500 2x Inverse Daily ETF | 161,681    | 2.000,00               | 12,37 | 11,35                | 1.835,08  | 0,00 | -164,92             | -164,92 | -8,25%  | 19,78%    |
| IE00B42Z5J44 | iShares MSCI Japan Monthly EUR Hedged      | 78,003     | 2.000,00               | 25,64 | 20,95                | 1.634,48  | 0,00 | -365,52             | -365,52 | -18,28% | 17,61%    |
| LU0411078123 | db x-trackers DB CB Light Energy Benchmark | 107,885    | 2.000,00               | 18,54 | 14,93                | 1.610,73  | 0,00 | -389,27             | -389,27 | -19,46% | 17,36%    |

## Aktuelle Depotperformance

10.000,00

9.279,46

0,00

-720,54

-720,54

-7,21%

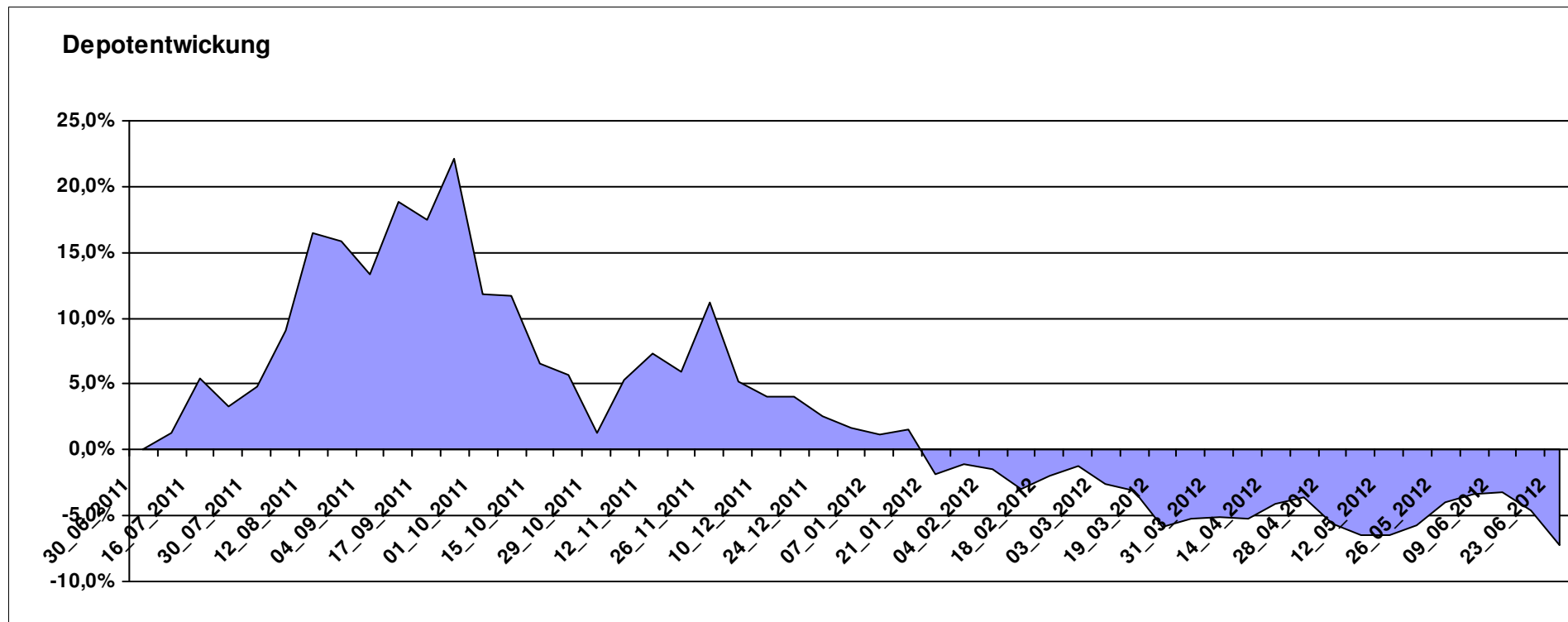

# Aktuelle Depotübersicht

Letzter festgestellter Kurs vom: 23.06.2012

Bericht erstellt am: 23.06.2012 07:24:36

| Laser12      |                                   | Teilnehmer |                        |         |                      |           |      |                     |         |         |           |
|--------------|-----------------------------------|------------|------------------------|---------|----------------------|-----------|------|---------------------|---------|---------|-----------|
| WKN          | Wertpapier Name                   | Stück      | Bestand Einstandspreis | MW      | Aktuell letzter Kurs | Depotwert | Div. | Gewinn/Verlust Kurs | Summe   | v.H     | Portfolio |
| IE0000434252 | Wanger US Smaller Companies       | 55,020     | 2.000,00               | 36,35   | 39,67                | 2.182,64  | 0,00 | 182,64              | 182,64  | 9,13%   | 22,50%    |
| LU0348744763 | Allianz RCM Indonesia - A - USD   | 416,773    | 2.000,00               | 4,80    | 4,93                 | 2.054,69  | 0,00 | 54,69               | 54,69   | 2,73%   | 21,19%    |
| LU0261332976 | Caxton Equity A5                  | 1,916      | 2.000,00               | 1043,89 | 1071,22              | 2.052,36  | 0,00 | 52,36               | 52,36   | 2,62%   | 21,16%    |
| LU0135991148 | ValueInvest LUX-JAPAN C1          | 12,279     | 1.635,67               | 133,21  | 139,90               | 1.717,82  | 0,00 | 82,15               | 82,15   | 5,02%   | 17,71%    |
| IE0003842543 | Invesco Korean Equity Fund A      | 99,361     | 2.000,00               | 20,13   | 17,02                | 1.691,13  | 0,00 | -308,87             | -308,87 | -15,44% | 17,44%    |
| LU0504822510 | LO Funds - Golden Age ( CHF ) P A | 0,000      | 364,33                 | 0,00    | 11,11                | 0,00      | 0,00 | -364,33             | -364,33 | Abger.  | 0,00%     |

## Aktuelle Depotperformance

10.000,00

9.698,64

0,00

-301,36

-301,36

-3,01%

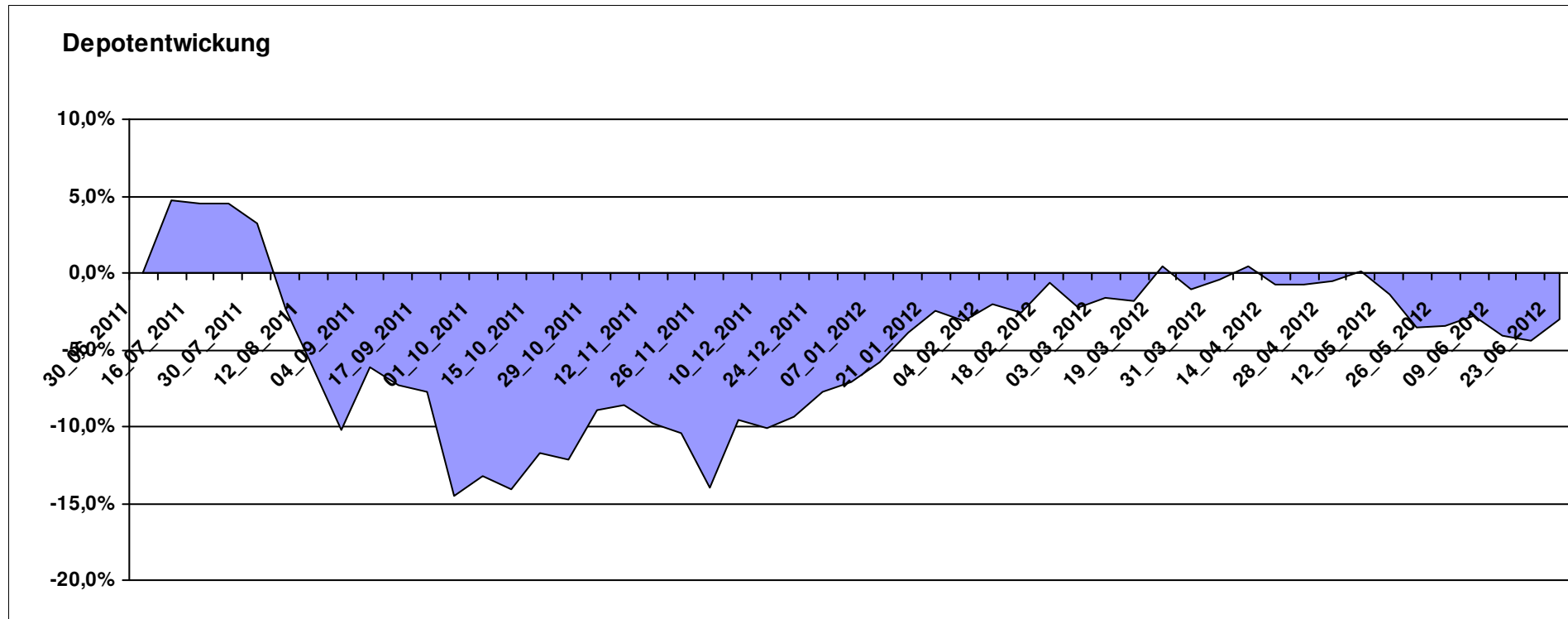

# Aktuelle Depotübersicht

Letzter festgestellter Kurs vom: 23.06.2012

Bericht erstellt am: 23.06.2012 07:24:36

| LBO1987      |                                       | Teilnehmer |                        |        |                      |           |      |                     |          |         |           |
|--------------|---------------------------------------|------------|------------------------|--------|----------------------|-----------|------|---------------------|----------|---------|-----------|
| WKN          | Wertpapier Name                       | Stück      | Bestand Einstandspreis | MW     | Aktuell letzter Kurs | Depotwert | Div. | Gewinn/Verlust Kurs | Summe    | v.H     | Portfolio |
| LU0132412106 | Aberdeen - Emerging Market EQ FUND A2 | 45,350     | 2.000,00               | 44,10  | 46,78                | 2.121,46  | 0,00 | 121,46              | 121,46   | 6,07%   | 24,65%    |
| LU0360863863 | ARERO                                 | 15,208     | 2.000,00               | 131,51 | 132,44               | 2.014,14  | 0,00 | 14,14               | 14,14    | 0,71%   | 23,40%    |
| LU0390137031 | Templeton Frontier Markets A          | 127,796    | 2.000,00               | 15,65  | 15,41                | 1.969,33  | 0,00 | -30,67              | -30,67   | -1,53%  | 22,88%    |
| GB0030932676 | M&G Global Basic                      | 83,577     | 2.000,00               | 23,93  | 22,53                | 1.882,99  | 0,00 | -117,01             | -117,01  | -5,85%  | 21,88%    |
| LI0023785673 | TELL GOLD & SILBER FONDS A (CHF)      | 32,092     | 2.000,00               | 62,32  | 19,32                | 619,90    | 0,00 | -1380,10            | -1380,10 | -69,01% | 7,20%     |

## Aktuelle Depotperformance

10.000,00

8.607,82

0,00

-1.392,18

-1.392,18

-13,92%

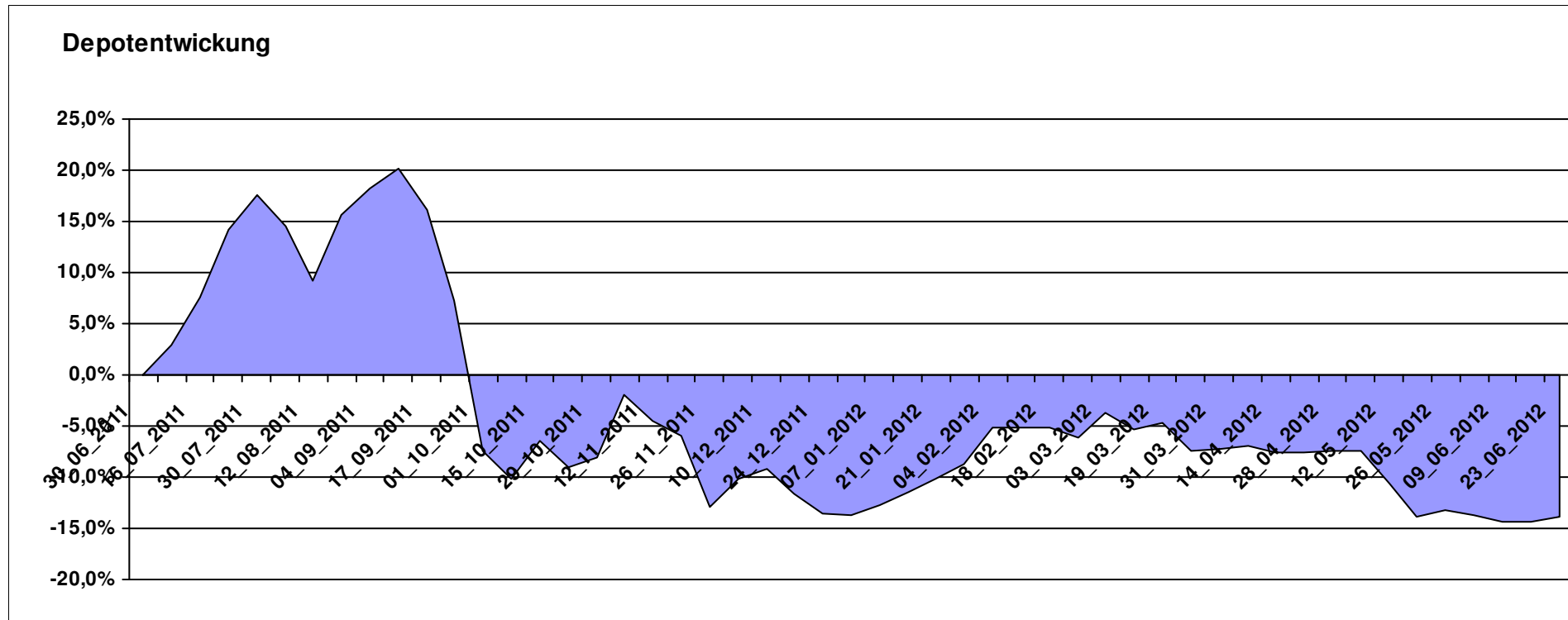

# Aktuelle Depotübersicht

Letzter festgestellter Kurs vom: 23.06.2012

Bericht erstellt am: 23.06.2012 07:24:36

| Limit        |   | Teilnehmer |                        |        |               |                   |      |                     |         |         |           |
|--------------|---|------------|------------------------|--------|---------------|-------------------|------|---------------------|---------|---------|-----------|
| WKN          | Wertpapier Name                         | Stück      | Bestand Einstandspreis | MW     | letztter Kurs | Aktuell Depotwert | Div. | Gewinn/Verlust Kurs | Summe   | v.H     | Portfolio |
| LU0292105359 | db x-trackers STOXX 600 FOOD & BEVERAGE | 34,063     | 2.000,00               | 58,71  | 67,78         | 2.308,82          | 0,00 | 308,82              | 308,82  | 15,44%  | 23,76%    |
| LU0374107992 | AC Risk Parity 12 Fund                  | 14,711     | 2.000,00               | 135,95 | 136,25        | 2.004,41          | 0,00 | 4,41                | 4,41    | 0,22%   | 20,63%    |
| LU0292107645 | db x-trackers Emerging Markets          | 67,487     | 2.000,00               | 29,64  | 28,20         | 1.903,13          | 0,00 | -96,87              | -96,87  | -4,84%  | 19,59%    |
| DE0005561674 | ETF Dachfonds                           | 150,830    | 2.000,00               | 13,26  | 11,83         | 1.784,31          | 0,00 | -215,69             | -215,69 | -10,78% | 18,36%    |
| LU0274211480 | DAX® ETF                                | 27,256     | 2.000,00               | 73,38  | 62,93         | 1.715,22          | 0,00 | -284,78             | -284,78 | -14,24% | 17,65%    |

## Aktuelle Depotperformance

10.000,00

9.715,89

0,00

-284,11

-284,11

-2,84%

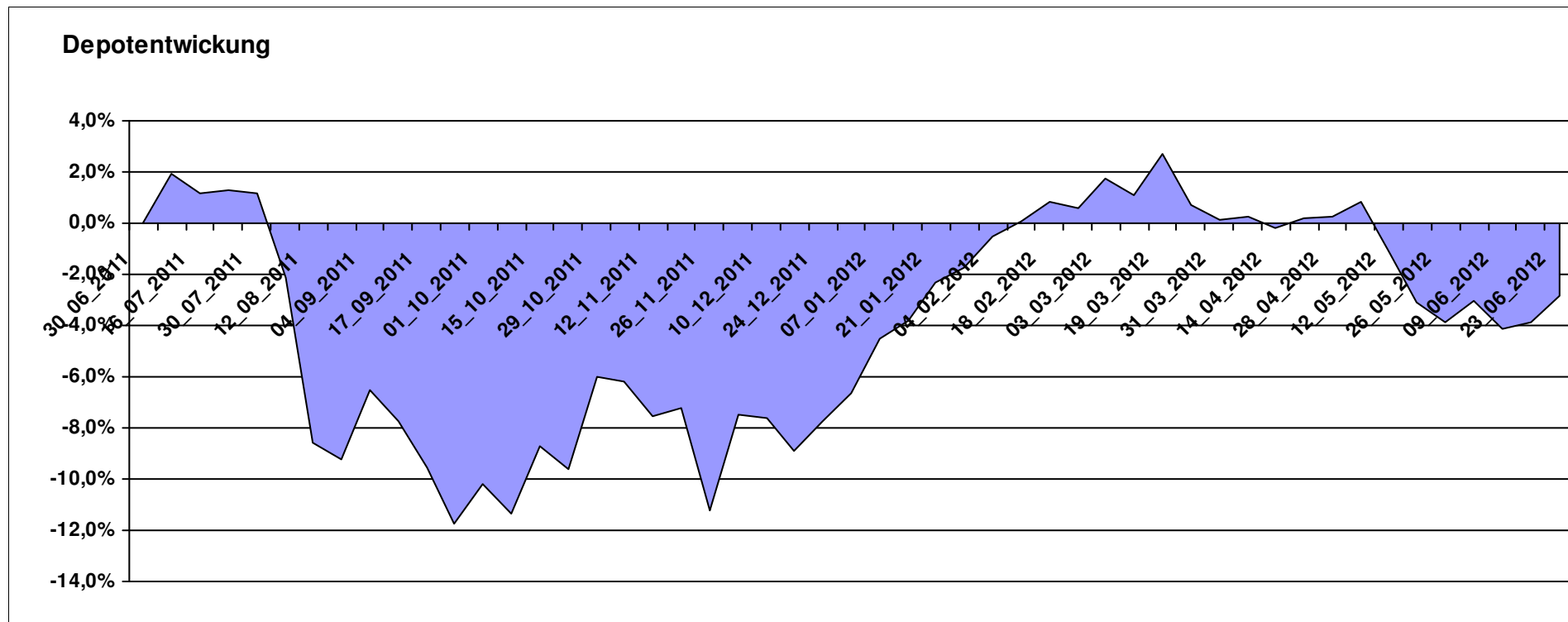

# Aktuelle Depotübersicht

Letzter festgestellter Kurs vom: 23.06.2012

Bericht erstellt am: 23.06.2012 07:24:36

| littleracer  |   | Teilnehmer |                        |        |                      |           |      |                     |         |        |           |
|--------------|---|------------|------------------------|--------|----------------------|-----------|------|---------------------|---------|--------|-----------|
| WKN          | Wertpapier Name                         | Stück      | Bestand Einstandspreis | MW     | Aktuell letzter Kurs | Depotwert | Div. | Gewinn/Verlust Kurs | Summe   | v.H    | Portfolio |
| LU0323578657 | FvS Multiple Opportunities R            | 14,407     | 2.020,29               | 140,23 | 155,88               | 2.245,76  | 0,00 | 225,47              | 225,47  | 11,16% | 22,42%    |
| LU0107944042 | Multiadvisor Sicav - LOYS GLOBAL P      | 118,835    | 2.000,00               | 16,83  | 16,75                | 1.990,49  | 0,00 | -9,51               | -9,51   | -0,48% | 19,87%    |
| LU0355228080 | AC Stat. Val. Mkt N. Abs Ret B          | 17,100     | 2.000,00               | 116,96 | 116,25               | 1.987,86  | 0,00 | -12,14              | -12,14  | -0,61% | 19,84%    |
| LU0366534344 | Pictet-Agriculture                      | 14,219     | 2.000,00               | 140,66 | 135,97               | 1.933,31  | 0,00 | -66,69              | -66,69  | -3,33% | 19,30%    |
| IE00B4YYY703 | PIMCO Funds - Global Multi-Asset Fund € | 147,493    | 2.000,00               | 13,56  | 12,61                | 1.859,88  | 0,00 | -140,12             | -140,12 | -7,01% | 18,57%    |
| LU0375612230 | Wallberg Global Microfinance P          | 0,000      | -20,29                 | 0,00   | 111,11               | 0,00      | 0,00 | 20,29               | 20,29   | Abger. | 0,00%     |

## Aktuelle Depotperformance

10.000,00

10.017,30

0,00

17,31

17,31

0,17%

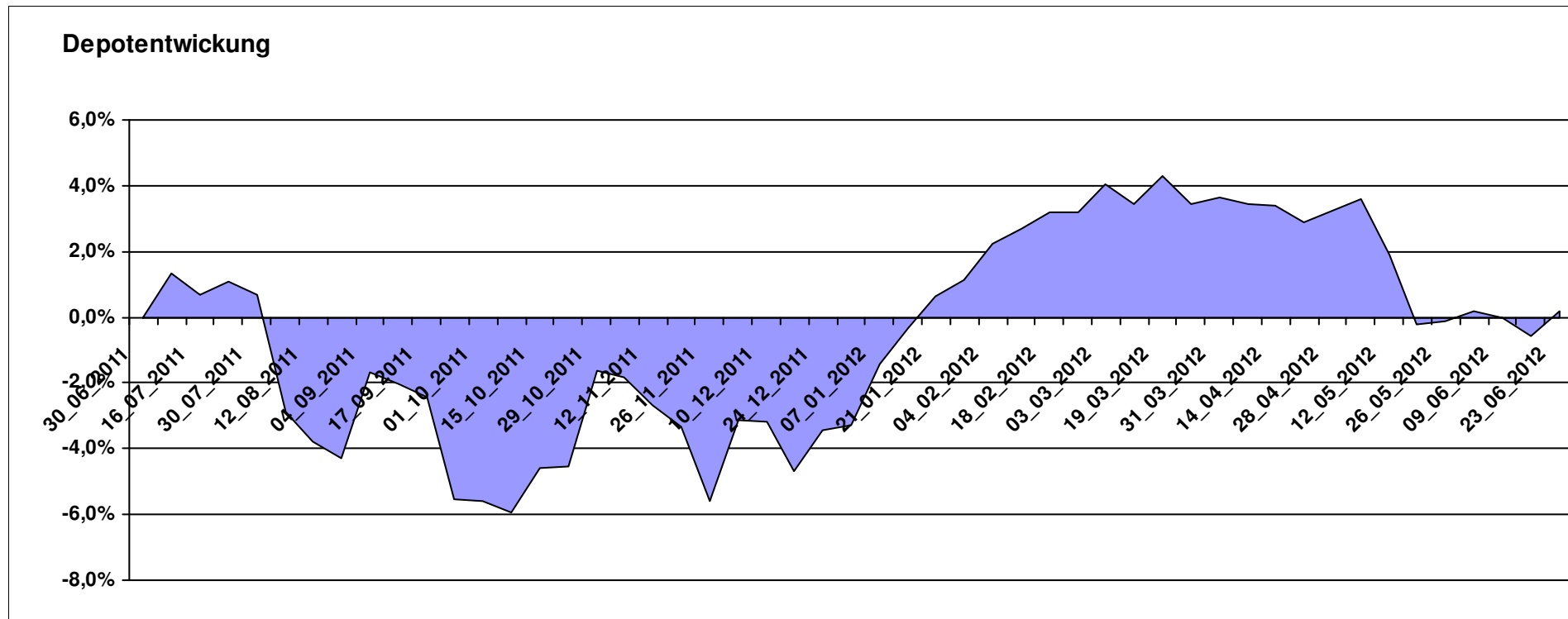

# Aktuelle Depotübersicht

Letzter festgestellter Kurs vom: 23.06.2012

Bericht erstellt am: 23.06.2012 07:24:36

| Ipj23 Teilnehmer |   |         |                        |         |                      |                   |      |                     |         |        |           |
|------------------|---|---------|------------------------|---------|----------------------|-------------------|------|---------------------|---------|--------|-----------|
| WKN              | Wertpapier Name                         | Stück   | Bestand Einstandspreis | MW      | Aktuell letzter Kurs | Aktuell Depotwert | Div. | Gewinn/Verlust Kurs | Summe   | v.H    | Portfolio |
| LU0322249037     | db x-trackers STOXX 600 Banks Short ETF | 61,246  | 2.000,00               | 32,66   | 37,95                | 2.324,27          | 0,00 | 324,27              | 324,27  | 16,21% | 22,48%    |
| LU0432616737     | Invesco Balanced-Risk Allocation        | 162,734 | 2.000,00               | 12,29   | 13,45                | 2.188,77          | 0,00 | 188,77              | 188,77  | 9,44%  | 21,17%    |
| LU0417273223     | Allianz Volatility Strategy             | 1,802   | 2.000,00               | 1110,07 | 1126,80              | 2.030,14          | 0,00 | 30,14               | 30,14   | 1,51%  | 19,63%    |
| LU0614925930     | AC Quant - Spectrum Fund EUR B          | 18,610  | 2.103,49               | 113,03  | 103,23               | 1.921,11          | 0,00 | -182,38             | -182,38 | -8,67% | 18,58%    |
| DE000A0RHG75     | HANSAgold EUR-Klasse                    | 25,934  | 2.000,00               | 77,12   | 72,36                | 1.876,56          | 0,00 | -123,44             | -123,44 | -6,17% | 18,15%    |
| LI0107994720     | QBasis Futures Fund                     | 0,000   | -103,49                | 0,00    | 92,63                | 0,00              | 0,00 | 103,49              | 103,49  | Abger. | 0,00%     |

## Aktuelle Depotperformance

10.000,00

10.340,85

0,00

340,85

340,85

3,41%

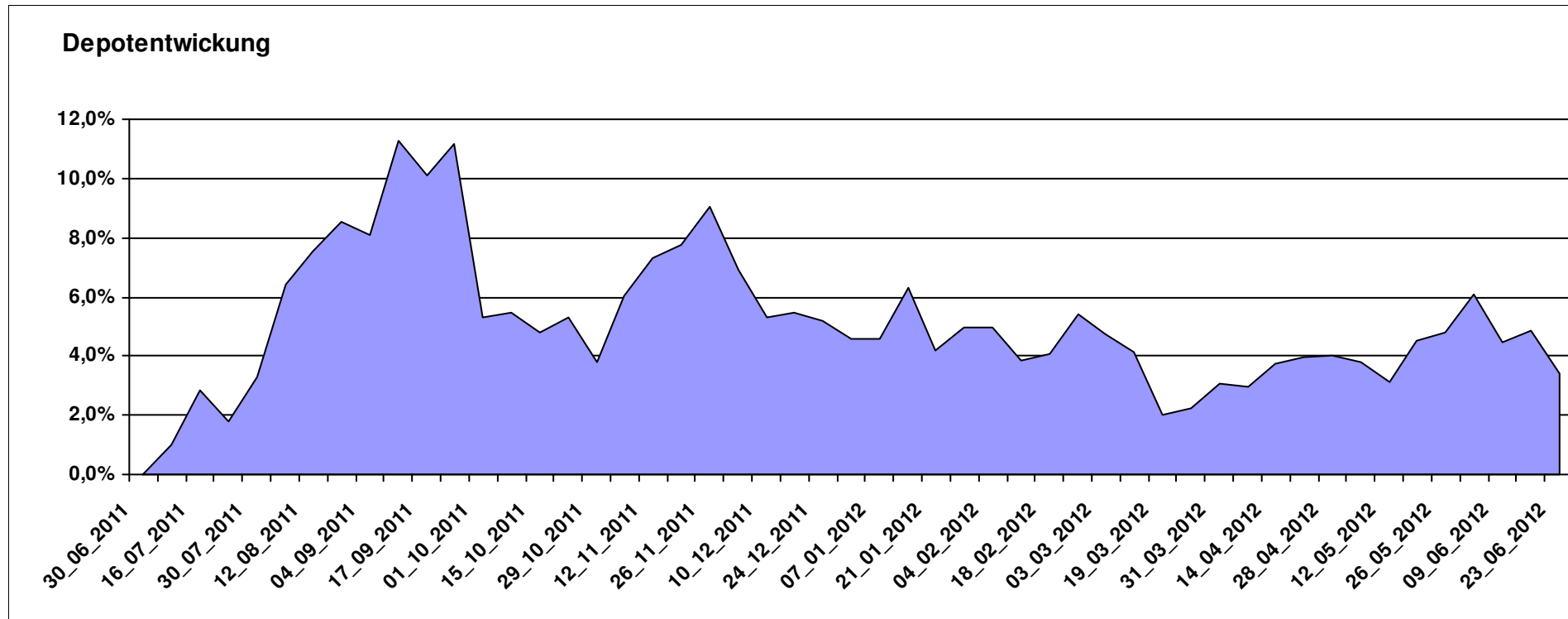

# Aktuelle Depotübersicht

Letzter festgestellter Kurs vom: 23.06.2012

Bericht erstellt am: 23.06.2012 07:24:36

| maddin711    |  | Teilnehmer |                        |       |             |                   |      |                     |         |        |           |
|--------------|--|------------|------------------------|-------|-------------|-------------------|------|---------------------|---------|--------|-----------|
| WKN          | Wertpapier Name                            | Stück      | Bestand Einstandspreis | MW    | letzte Kurs | Aktuell Depotwert | Div. | Gewinn/Verlust Kurs | Summe   | v.H    | Portfolio |
| LU0417510616 | db x-trackers ES 50 D. Short Daily ETF     | 100,481    | 2.000,00               | 19,90 | 23,17       | 2.328,14          | 0,00 | 328,14              | 328,14  | 16,41% | 21,38%    |
| LU0322249037 | db x-trackers STOXX 600 Banks Short ETF    | 61,246     | 2.000,00               | 32,66 | 37,95       | 2.324,27          | 0,00 | 324,27              | 324,27  | 16,21% | 21,34%    |
| LU0322251280 | db x-trackers CAC 40® SHORT DAILY ETF 1C   | 39,173     | 2.000,00               | 51,06 | 56,89       | 2.228,55          | 0,00 | 228,55              | 228,55  | 11,43% | 20,46%    |
| LU0411075376 | db x-trackers LEVDAX DAILY ETF 1C          | 56,314     | 2.155,93               | 38,28 | 38,63       | 2.175,41          | 0,00 | 19,48               | 19,48   | 0,90%  | 19,97%    |
| LU0411078636 | db x-trackers S&P 500 2x Inverse Daily ETF | 161,681    | 2.000,00               | 12,37 | 11,35       | 1.835,08          | 0,00 | -164,92             | -164,92 | -8,25% | 16,85%    |
| LU0411075020 | db x-trackers SHORDTAX X2 DAILY ETF 1C     | 0,000      | -155,93                | 0,00  | 28,55       | 0,00              | 0,00 | 155,93              | 155,93  | Abger. | 0,00%     |

## Aktuelle Depotperformance

10.000,00

10.891,45

0,00

891,45

891,45

8,91%

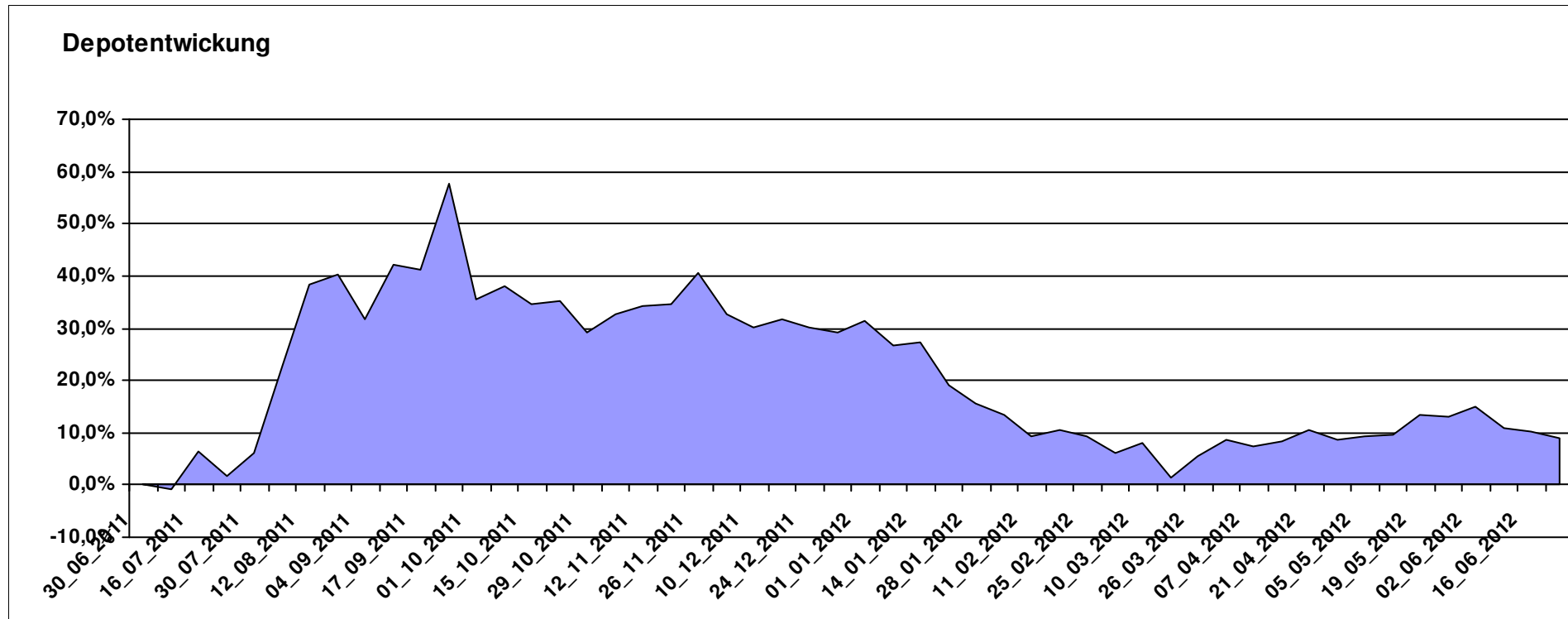

# Aktuelle Depotübersicht

Letzter festgestellter Kurs vom: 23.06.2012

Bericht erstellt am: 23.06.2012 07:24:37

| Marcise      |                                       | Teilnehmer |                        |         |                      |           |      |                     |         |         |           |
|--------------|---------------------------------------|------------|------------------------|---------|----------------------|-----------|------|---------------------|---------|---------|-----------|
| WKN          | Wertpapier Name                       | Stück      | Bestand Einstandspreis | MW      | Aktuell letzter Kurs | Depotwert | Div. | Gewinn/Verlust Kurs | Summe   | v.H     | Portfolio |
| LU0278937759 | Aberdeen Global - Emerging Markets SC | 175,297    | 2.000,00               | 11,41   | 12,53                | 2.196,47  | 0,00 | 196,47              | 196,47  | 9,82%   | 22,10%    |
| 3B00B1VMCY93 | M&G OPTIMAL INCOME FUND               | 140,848    | 2.000,00               | 14,20   | 15,29                | 2.153,57  | 0,00 | 153,57              | 153,57  | 7,68%   | 21,67%    |
| FR0000292278 | Magellan                              | 1,252      | 2.000,00               | 1597,54 | 1533,20              | 1.919,45  | 0,00 | -80,55              | -80,55  | -4,03%  | 19,32%    |
| GB0030932676 | M&G Global Basic                      | 83,577     | 2.000,00               | 23,93   | 22,53                | 1.882,99  | 0,00 | -117,01             | -117,01 | -5,85%  | 18,95%    |
| DE0005561674 | ETF Dachfonds                         | 150,830    | 2.000,00               | 13,26   | 11,83                | 1.784,31  | 0,00 | -215,69             | -215,69 | -10,78% | 17,96%    |

**Aktuelle Depotperformance** 10.000,00 9.936,79 0,00 -63,20 -63,20 -0,63%

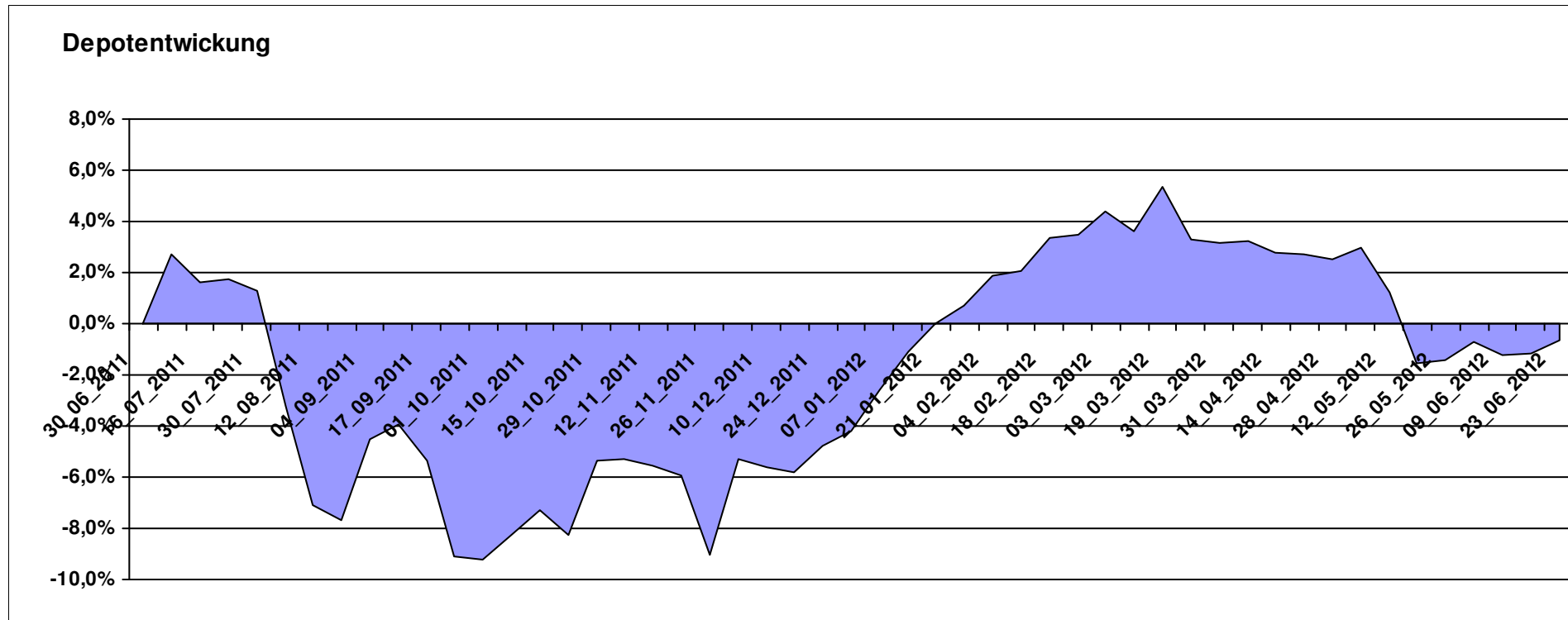

# Aktuelle Depotübersicht

Letzter festgestellter Kurs vom: 23.06.2012

Bericht erstellt am: 23.06.2012 07:24:37

| Molari       |                              | Teilnehmer |                        |        |               |                   |      |                     |         |         |           |
|--------------|------------------------------|------------|------------------------|--------|---------------|-------------------|------|---------------------|---------|---------|-----------|
| WKN          | Wertpapier Name              | Stück      | Bestand Einstandspreis | MW     | letztter Kurs | Aktuell Depotwert | Div. | Gewinn/Verlust Kurs | Summe   | v.H     | Portfolio |
| LU0158078906 | Amundi Funds Thailand - AU   | 30,889     | 2.000,00               | 64,75  | 83,07         | 2.565,91          | 0,00 | 565,91              | 565,91  | 28,30%  | 25,72%    |
| LU0390137973 | Templeton Frontier Markets   | 129,534    | 2.000,00               | 15,44  | 15,13         | 1.959,84          | 0,00 | -40,16              | -40,16  | -2,01%  | 19,65%    |
| LU0306632414 | SLI Global SICAV European SC | 171,086    | 2.000,00               | 11,69  | 11,07         | 1.893,93          | 0,00 | -106,07             | -106,07 | -5,30%  | 18,99%    |
| GB0030932676 | M&G Global Basic             | 83,577     | 2.000,00               | 23,93  | 22,53         | 1.882,99          | 0,00 | -117,01             | -117,01 | -5,85%  | 18,88%    |
| LU0407232692 | Nestor Afrika Fonds B        | 15,224     | 2.000,00               | 131,37 | 109,89        | 1.672,98          | 0,00 | -327,02             | -327,02 | -16,35% | 16,77%    |

**Aktuelle Depotperformance** 10.000,00 9.975,65 0,00 -24,34 -24,34 -0,24%

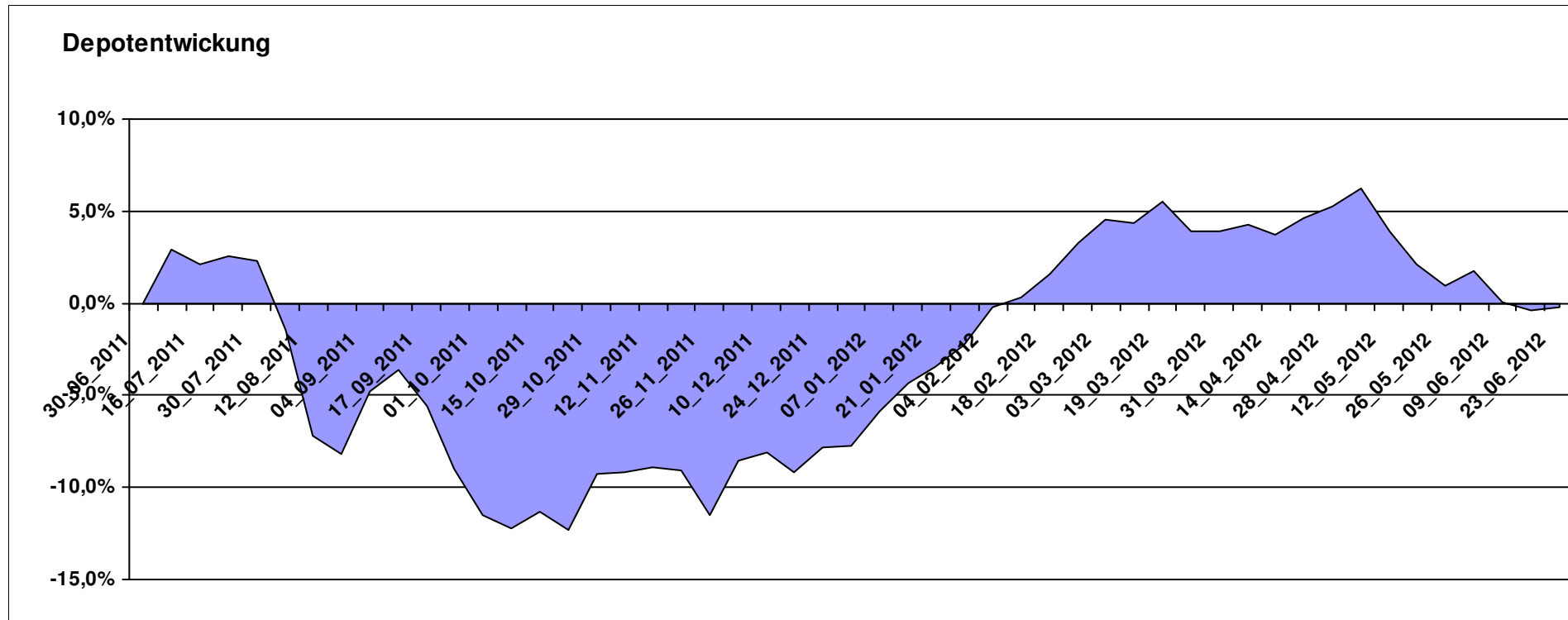

# Aktuelle Depotübersicht

Letzter festgestellter Kurs vom: 23.06.2012

Bericht erstellt am: 23.06.2012 07:24:37

| Padua        |   |        |                        |         |               |                   |      |                     |         |         |           |
|--------------|---|--------|------------------------|---------|---------------|-------------------|------|---------------------|---------|---------|-----------|
| Teilnehmer   |   |        |                        |         |               |                   |      |                     |         |         |           |
| WKN          | Wertpapier Name                             | Stück  | Bestand Einstandspreis | MW      | letztter Kurs | Aktuell Depotwert | Div. | Gewinn/Verlust Kurs | Summe   | v.H     | Portfolio |
| IE0009516810 | Janus US Flexible Income Fund EUR I         | 98,184 | 2.000,00               | 20,37   | 21,97         | 2.157,09          | 0,00 | 157,09              | 157,09  | 7,85%   | 24,80%    |
| LU0323578574 | FvS Multiple Opportunities F                | 11,538 | 1.666,93               | 144,47  | 163,43        | 1.885,70          | 0,00 | 218,77              | 218,77  | 13,12%  | 21,68%    |
| LU0338690372 | DB Platinum Agriculture Euro                | 0,249  | 2.000,00               | 8040,46 | 6593,06       | 1.639,97          | 0,00 | -360,03             | -360,03 | -18,00% | 18,86%    |
| LU0198731027 | Threadneedle (Lux)-Asia AEH                 | 66,467 | 2.000,00               | 30,09   | 23,89         | 1.587,90          | 0,00 | -412,10             | -412,10 | -20,60% | 18,26%    |
| LU0295015993 | ING (L) Invest Emerging Markets X Cap (CZK) | 38,872 | 2.000,00               | 51,45   | 36,71         | 1.427,00          | 0,00 | -573,00             | -573,00 | -28,65% | 16,41%    |
| DE000A0M80Q3 | AM Fortune Fund Offensive B                 | 0,000  | 333,07                 | 0,00    | 933,59        | 0,00              | 0,00 | -333,07             | -333,07 | Abger.  | 0,00%     |

## Aktuelle Depotperformance

10.000,00

8.697,66

0,00

-1.302,34

-1.302,34

-13,02%

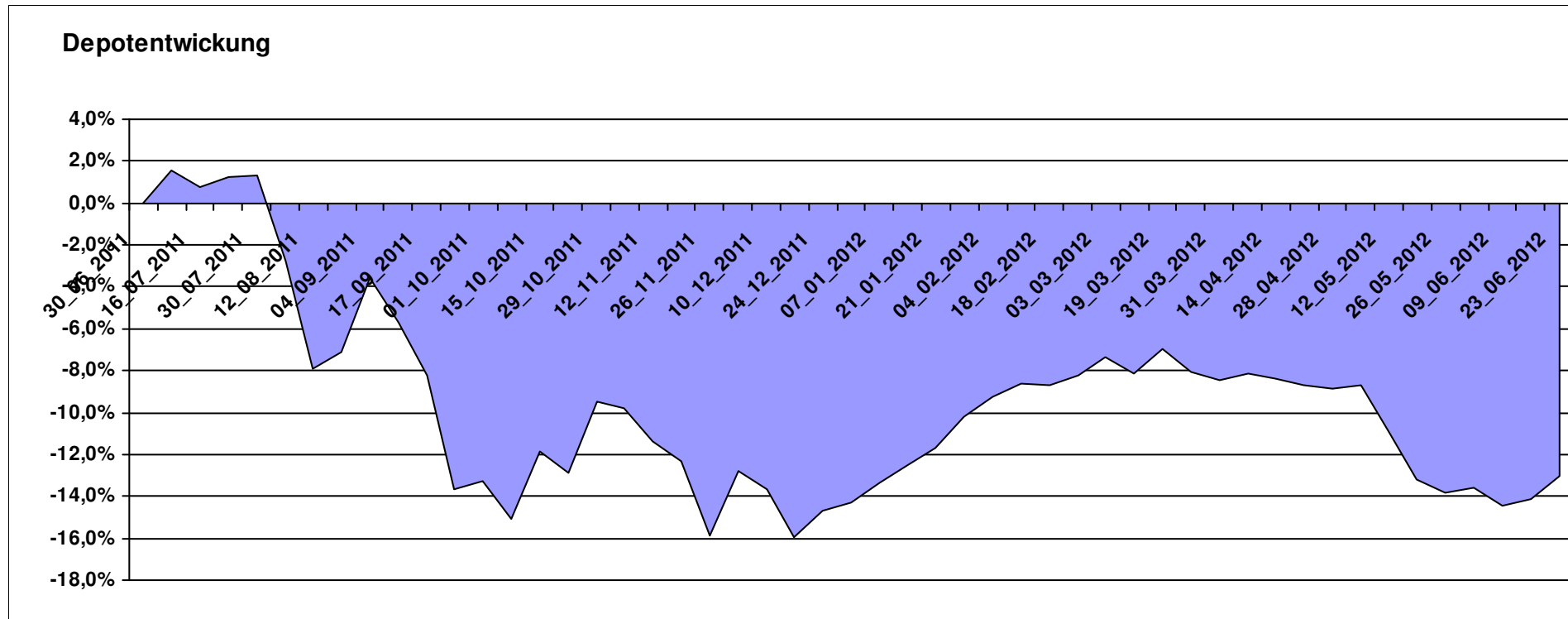

# Aktuelle Depotübersicht

Letzter festgestellter Kurs vom: 23.06.2012

Bericht erstellt am: 23.06.2012 07:24:37

| Pimboli      |  | Teilnehmer |                        |        |                      |           |      |                     |         |         |           |
|--------------|--|------------|------------------------|--------|----------------------|-----------|------|---------------------|---------|---------|-----------|
| WKN          | Wertpapier Name                        | Stück      | Bestand Einstandspreis | MW     | Aktuell letzter Kurs | Depotwert | Div. | Gewinn/Verlust Kurs | Summe   | v.H     | Portfolio |
| 3B00B1VMCY9  | M&G OPTIMAL INCOME FUND                | 140,848    | 2.000,00               | 14,20  | 15,29                | 2.153,57  | 0,00 | 153,57              | 153,57  | 7,68%   | 21,95%    |
| AT0000615158 | CONSTANTIA REAL ESTATE (T)             | 14,202     | 2.000,00               | 140,83 | 146,03               | 2.073,85  | 0,00 | 73,85               | 73,85   | 3,69%   | 21,13%    |
| GB0002771383 | Threadneedle European SC Fund          | 486,157    | 2.000,00               | 4,11   | 4,17                 | 2.027,27  | 0,00 | 27,27               | 27,27   | 1,36%   | 20,66%    |
| LU0078113650 | Morgan Stanley European Property Fund  | 92,721     | 2.000,00               | 21,57  | 19,25                | 1.784,89  | 0,00 | -215,11             | -215,11 | -10,76% | 18,19%    |
| LU0129233093 | Lupus alpha Smaller German Champions A | 13,785     | 2.000,00               | 145,08 | 128,65               | 1.773,50  | 0,00 | -226,50             | -226,50 | -11,32% | 18,07%    |

## Aktuelle Depotperformance

10.000,00

9.813,08

0,00

-186,92

-186,92

-1,87%

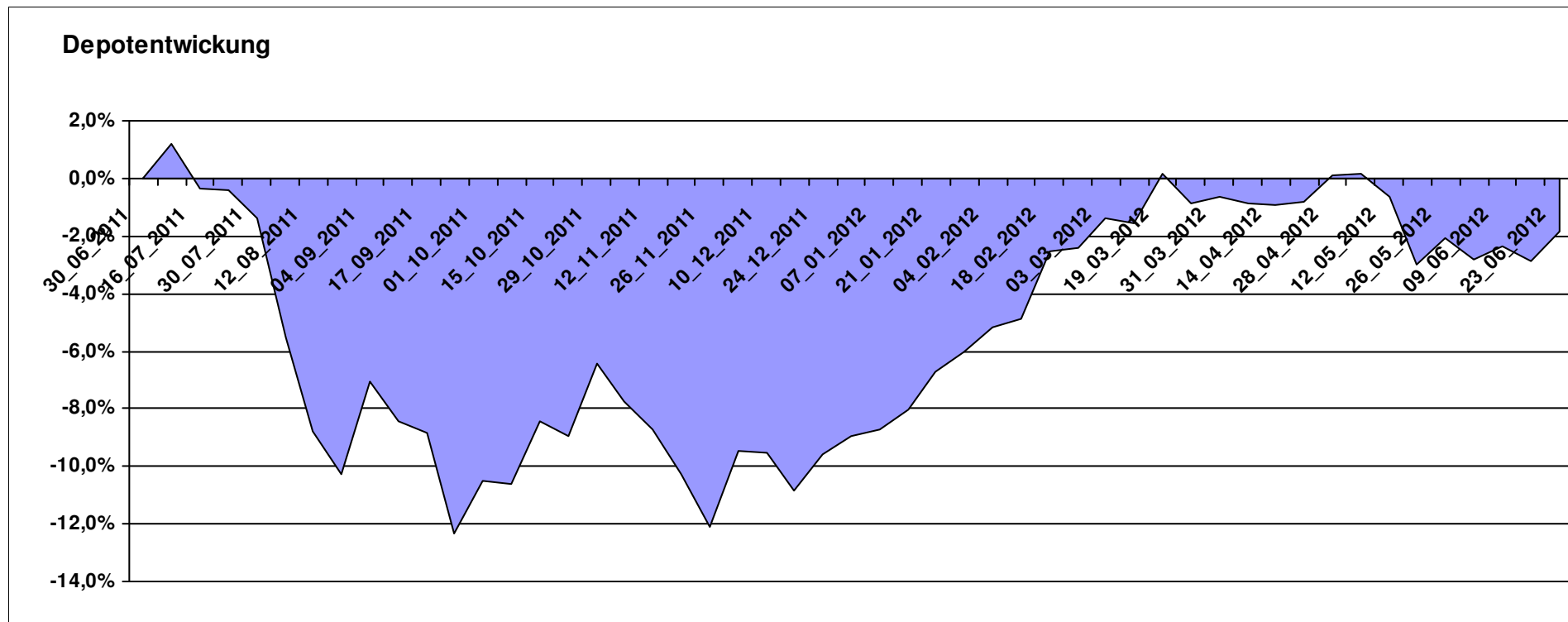

# Aktuelle Depotübersicht

Letzter festgestellter Kurs vom: 23.06.2012

Bericht erstellt am: 23.06.2012 07:24:37

| Postguru     |                                     | Teilnehmer |                        |         |               |                   |      |                     |         |         |               |
|--------------|-------------------------------------|------------|------------------------|---------|---------------|-------------------|------|---------------------|---------|---------|---------------|
| WKN          | Wertpapier Name                     | Stück      | Bestand Einstandspreis | MW      | letztter Kurs | Aktuell Depotwert | Div. | Gewinn/Verlust Kurs | Summe   | v.H     | Portfolio     |
| LU0055649056 | DWS Gold Plus                       | 1,183      | 2.000,00               | 1690,15 | 1992,00       | 2.357,19          | 0,00 | 357,19              | 357,19  | 17,86%  | <b>24,19%</b> |
| FR0010149302 | Carmignac Emergents                 | 2,935      | 2.000,00               | 681,49  | 694,56        | 2.038,36          | 0,00 | 38,36               | 38,36   | 1,92%   | <b>20,92%</b> |
| JE000A0MKQK7 | ETF Portfolio Global                | 192,493    | 2.000,00               | 10,39   | 10,19         | 1.961,50          | 0,00 | -38,50              | -38,50  | -1,92%  | <b>20,13%</b> |
| DE0005561674 | ETF Dachfonds                       | 150,830    | 2.000,00               | 13,26   | 11,83         | 1.784,31          | 0,00 | -215,69             | -215,69 | -10,78% | <b>18,31%</b> |
| LU0222264441 | DB Platinum Dynamic Aktien Plus R1C | 14,953     | 2.000,00               | 133,75  | 107,23        | 1.603,44          | 0,00 | -396,56             | -396,56 | -19,83% | <b>16,45%</b> |

**Aktuelle Depotperformance** 10.000,00 9.744,80 0,00 -255,20 -255,20 -2,55%

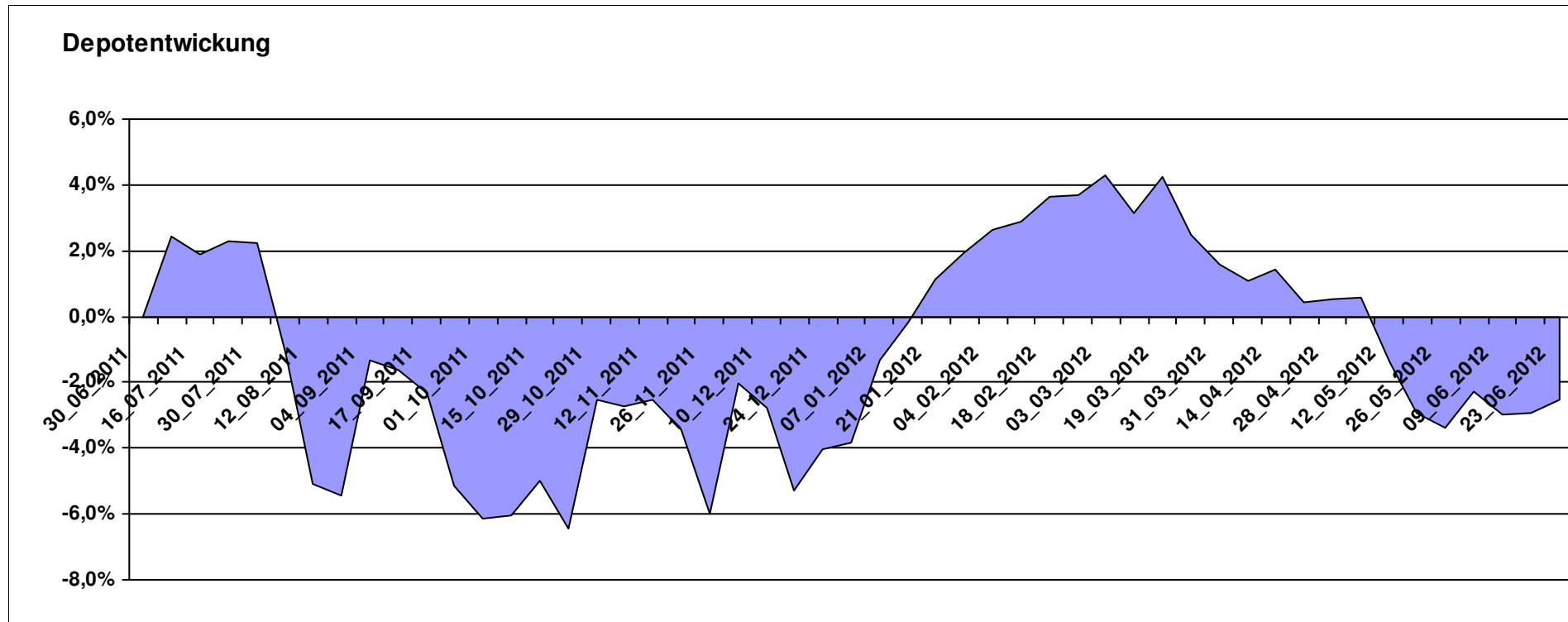

# Aktuelle Depotübersicht

Letzter festgestellter Kurs vom: 23.06.2012

Bericht erstellt am: 23.06.2012 07:24:37

| PSTVA        |                                     | Teilnehmer |                        |        |                      |           |      |                     |         |         |           |
|--------------|-------------------------------------|------------|------------------------|--------|----------------------|-----------|------|---------------------|---------|---------|-----------|
| WKN          | Wertpapier Name                     | Stück      | Bestand Einstandspreis | MW     | Aktuell letzter Kurs | Depotwert | Div. | Gewinn/Verlust Kurs | Summe   | v.H     | Portfolio |
| GB0030190366 | First State Global Emerging Markets | 348,554    | 2.000,00               | 5,74   | 6,27                 | 2.185,43  | 0,00 | 185,43              | 185,43  | 9,27%   | 24,34%    |
| LU0278527428 | Nordea-1 Nordic Eq SC BP            | 179,051    | 2.000,00               | 11,17  | 10,61                | 1.899,73  | 0,00 | -100,27             | -100,27 | -5,01%  | 21,16%    |
| LU0171289498 | BGF Latin American Fund A2 EUR      | 29,891     | 2.000,00               | 66,91  | 57,79                | 1.727,40  | 0,00 | -272,60             | -272,60 | -13,63% | 19,24%    |
| LU0011850392 | BGF Emerging Europe A2 EUR          | 19,928     | 2.000,00               | 100,36 | 82,47                | 1.643,48  | 0,00 | -356,52             | -356,52 | -17,83% | 18,30%    |
| LU0172157280 | BGF World Mining Fund A2 EUR        | 35,255     | 2.000,00               | 56,73  | 43,21                | 1.523,36  | 0,00 | -476,64             | -476,64 | -23,83% | 16,97%    |

**Aktuelle Depotperformance** 10.000,00 8.979,40 0,00 -1.020,60 -1.020,60 -10,21%

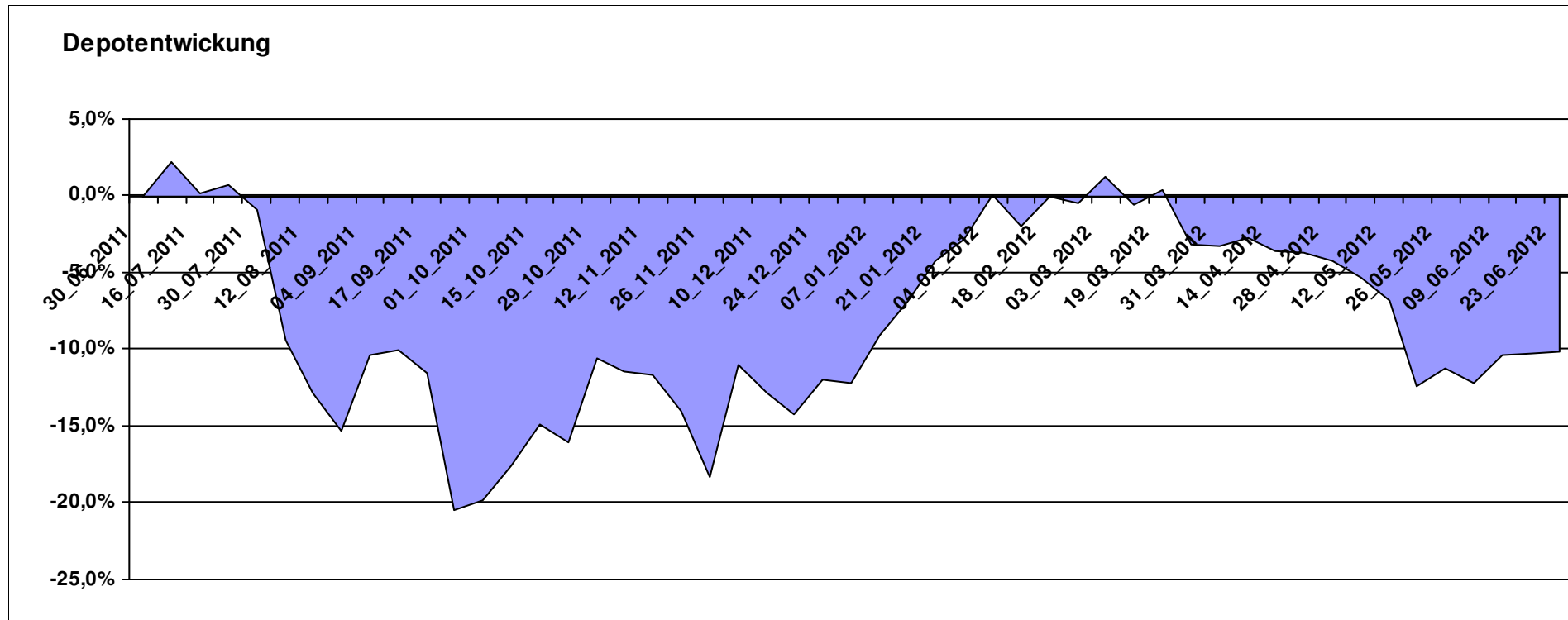

# Aktuelle Depotübersicht

Letzter festgestellter Kurs vom: 23.06.2012

Bericht erstellt am: 23.06.2012 07:24:37

| RandomWalker |                                       | Teilnehmer |                        |        |                      |           |      |                     |         |         |           |
|--------------|---------------------------------------|------------|------------------------|--------|----------------------|-----------|------|---------------------|---------|---------|-----------|
| WKN          | Wertpapier Name                       | Stück      | Bestand Einstandspreis | MW     | Aktuell letzter Kurs | Depotwert | Div. | Gewinn/Verlust Kurs | Summe   | v.H     | Portfolio |
| LU0356591882 | db x-trackersUSD Money Market Fund    | 16,941     | 2.000,00               | 118,06 | 135,10               | 2.288,76  | 0,00 | 288,76              | 288,76  | 14,44%  | 23,96%    |
| LU0274208692 | db x-trackers MSCI World TRN          | 88,809     | 2.000,00               | 22,52  | 23,98                | 2.129,63  | 0,00 | 129,63              | 129,63  | 6,48%   | 22,29%    |
| LU0292096186 | db x-trackers select dividend 100 Div | 95,939     | 2.000,00               | 20,85  | 21,34                | 2.047,35  | 0,00 | 47,35               | 47,35   | 2,37%   | 21,43%    |
| LU0380865021 | db x-trackers DJ EURO STOXX 50        | 62,897     | 2.000,00               | 31,80  | 25,70                | 1.616,46  | 0,00 | -383,54             | -383,54 | -19,18% | 16,92%    |
| LU0292103651 | db x-trackers STOXX 600 BANKS         | 56,525     | 2.000,00               | 35,38  | 26,03                | 1.471,34  | 0,00 | -528,66             | -528,66 | -26,43% | 15,40%    |

## Aktuelle Depotperformance

10.000,00

9.553,54

0,00

-446,47

-446,47

-4,46%

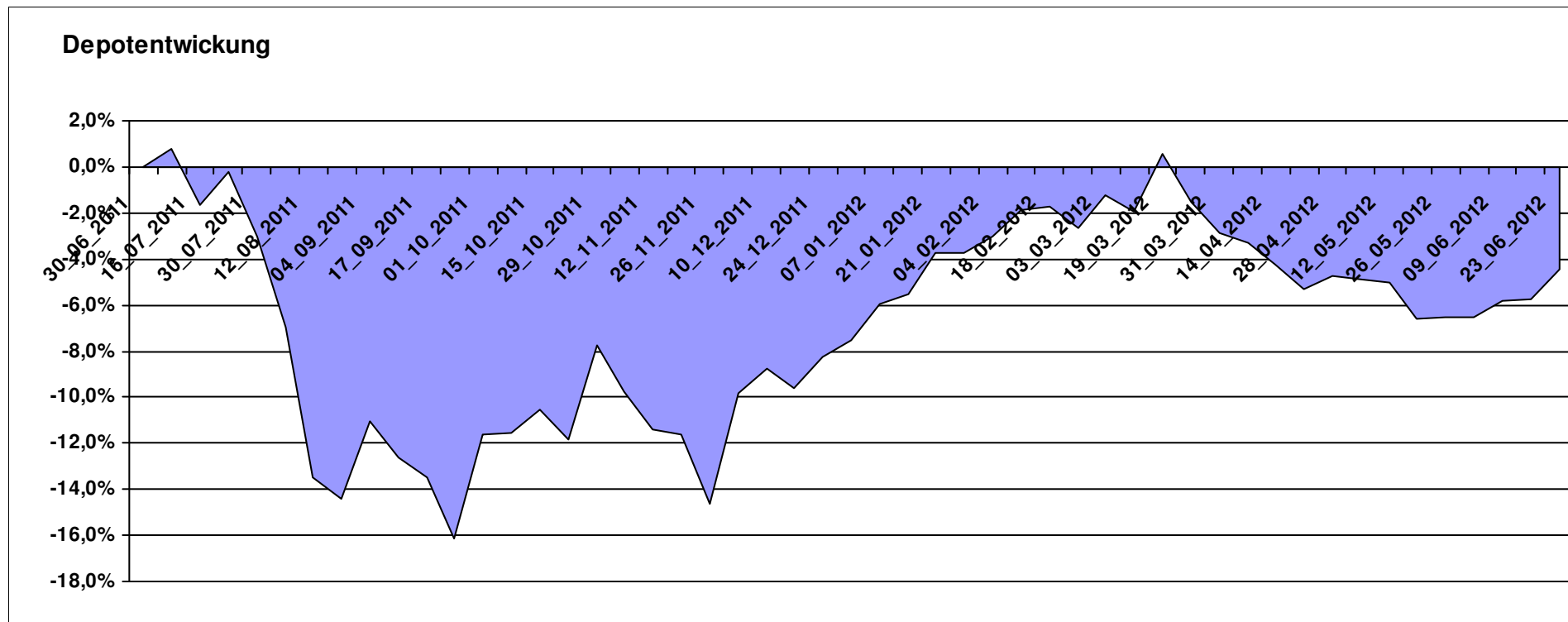

# Aktuelle Depotübersicht

Letzter festgestellter Kurs vom: 23.06.2012

Bericht erstellt am: 23.06.2012 07:24:37

| riddler218 Teilnehmer |  |         |                        |        |              |           |      |                |         |         |           |  |
|-----------------------|--|---------|------------------------|--------|--------------|-----------|------|----------------|---------|---------|-----------|--|
| WKN                   | Wertpapier Name                            | Stück   | Bestand Einstandspreis | MW     | Aktuell      |           | Div. | Gewinn/Verlust |         | v.H     | Portfolio |  |
|                       |  |         |                        |        | letzter Kurs | Depotwert |      | Kurs           | Summe   |         |           |  |
| IE0004766014          | Comgest Growth MidCap Europe               | 180,668 | 2.000,00               | 11,07  | 11,46        | 2.070,46  | 0,00 | 70,46          | 70,46   | 3,52%   | 22,14%    |  |
| LU0476289623          | db x-trackers MSCI INDONESIA               | 185,687 | 2.000,00               | 10,77  | 10,93        | 2.029,56  | 0,00 | 29,56          | 29,56   | 1,48%   | 21,71%    |  |
| GB0030932676          | M&G Global Basic                           | 83,577  | 2.000,00               | 23,93  | 22,53        | 1.882,99  | 0,00 | -117,01        | -117,01 | -5,85%  | 20,14%    |  |
| DE0008490962          | DWS Deutschland                            | 16,920  | 2.000,00               | 118,20 | 101,42       | 1.716,07  | 0,00 | -283,93        | -283,93 | -14,20% | 18,35%    |  |
| LU0292106167          | db x-trackers DBLCI-OY BALAN.INH.ANT.1C ON | 58,663  | 2.000,00               | 34,09  | 28,15        | 1.651,37  | 0,00 | -348,63        | -348,63 | -17,43% | 17,66%    |  |

**Aktuelle Depotperformance** 10.000,00 9.350,45 0,00 -649,55 -649,55 -6,50%

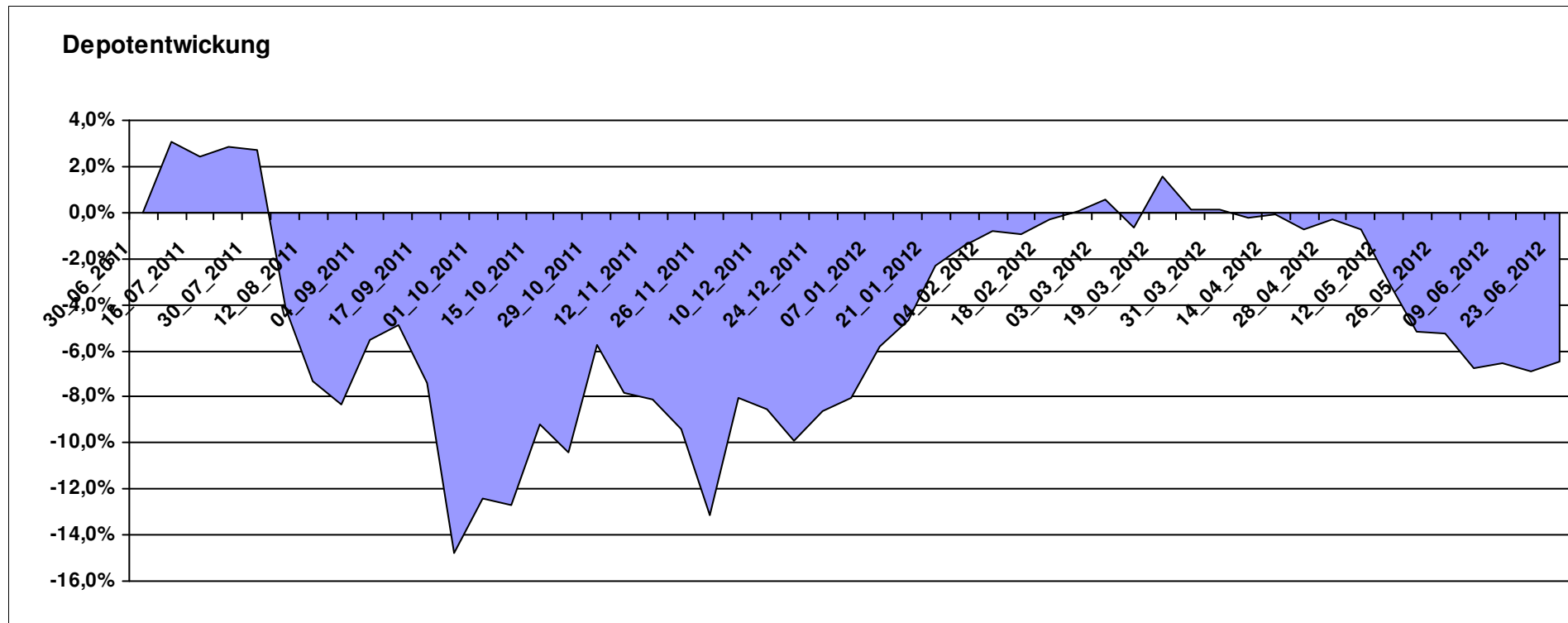

# Aktuelle Depotübersicht

Letzter festgestellter Kurs vom: 23.06.2012

Bericht erstellt am: 23.06.2012 07:24:37

| rolasys      |   | Teilnehmer |                        |        |                      |           |      |                     |         |         |           |
|--------------|---|------------|------------------------|--------|----------------------|-----------|------|---------------------|---------|---------|-----------|
| WKN          | Wertpapier Name                         | Stück      | Bestand Einstandspreis | MW     | Aktuell letzter Kurs | Depotwert | Div. | Gewinn/Verlust Kurs | Summe   | v.H     | Portfolio |
| DE0005933923 | iShares MDAX (DE)                       | 24,297     | 2.426,76               | 99,88  | 94,77                | 2.302,60  | 0,00 | -124,16             | -124,16 | -5,12%  | 23,35%    |
| LU0350835707 | DJE - AGRAR & ERNAEHRUNG P              | 16,919     | 2.000,00               | 118,21 | 125,42               | 2.121,99  | 0,00 | 121,99              | 121,99  | 6,10%   | 21,52%    |
| DE0009781740 | Acatis Aktien Global Fonds UI A         | 11,552     | 2.000,00               | 173,13 | 173,08               | 1.999,42  | 0,00 | -0,58               | -0,58   | -0,03%  | 20,27%    |
| LU0292107645 | db x-trackers Emerging Markets          | 67,487     | 2.000,00               | 29,64  | 28,20                | 1.903,13  | 0,00 | -96,87              | -96,87  | -4,84%  | 19,30%    |
| LU0075056555 | BGF World Mining Fund A2 USD            | 35,255     | 2.000,00               | 56,73  | 43,53                | 1.534,64  | 0,00 | -465,36             | -465,36 | -23,27% | 15,56%    |
| LU0488317701 | ComStage ETF NYSE Arca Gold BUGS        | 0,000      | 182,30                 | 0,00   | 33,65                | 0,00      | 0,00 | -182,30             | -182,30 | Abger.  | 0,00%     |
| LU0322249037 | db x-trackers STOXX 600 Banks Short ETF | 0,000      | -609,06                | 0,00   | 37,95                | 0,00      | 0,00 | 609,06              | 609,06  | Abger.  | 0,00%     |

## Aktuelle Depotperformance

10.000,00

9.861,78

0,00

-138,22

-138,22

-1,38%

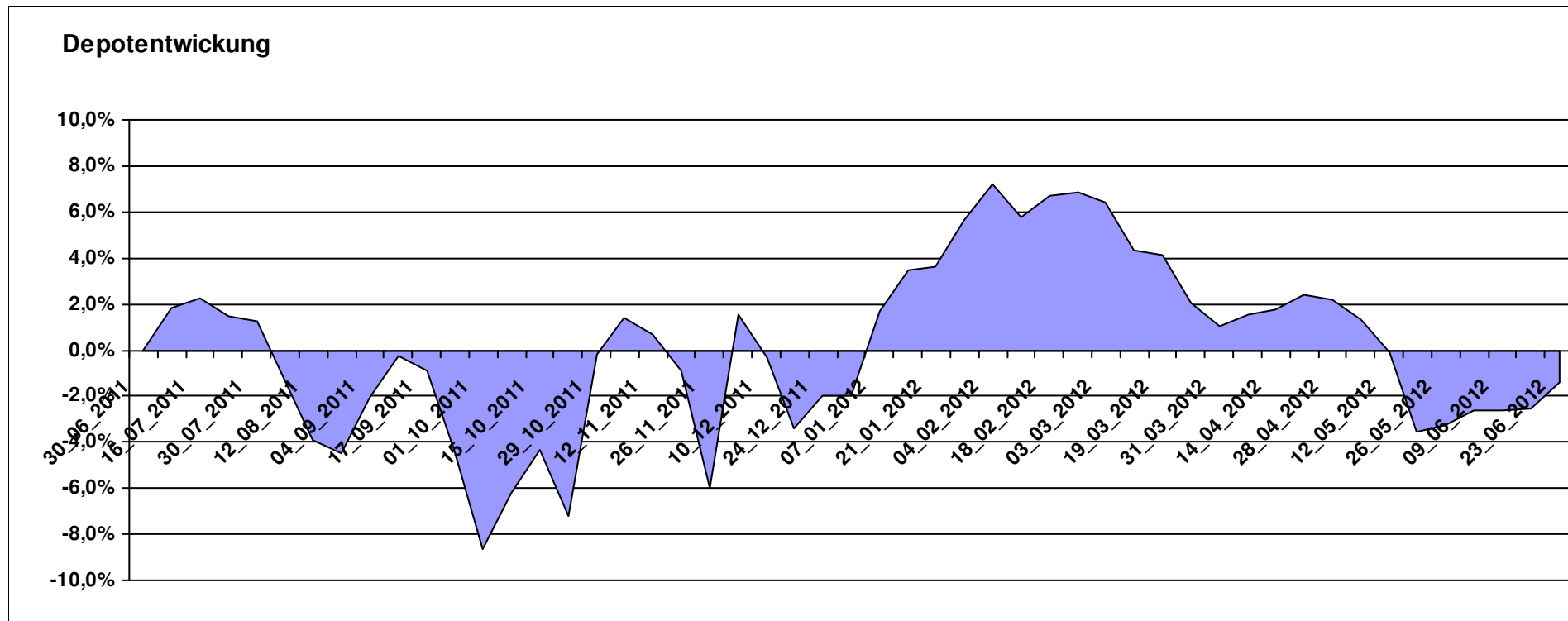

# Aktuelle Depotübersicht

Letzter festgestellter Kurs vom: 23.06.2012

Bericht erstellt am: 23.06.2012 07:24:37

| Roter Franz  |  | Teilnehmer |                        |       |               |                   |      |                     |         |        |           |
|--------------|--|------------|------------------------|-------|---------------|-------------------|------|---------------------|---------|--------|-----------|
| WKN          | Wertpapier Name                                | Stück      | Bestand Einstandspreis | MW    | letztter Kurs | Aktuell Depotwert | Div. | Gewinn/Verlust Kurs | Summe   | v.H    | Portfolio |
| GB0033716282 | Melchior Japan Opportunities Fund A            | 1773,499   | 2.000,00               | 1,13  | 1,22          | 2.163,67          | 0,00 | 163,67              | 163,67  | 8,18%  | 21,54%    |
| LU0213961682 | HSBC GIF Turkey Equity AC                      | 95,923     | 2.000,00               | 20,85 | 21,71         | 2.082,49          | 0,00 | 82,49               | 82,49   | 4,12%  | 20,73%    |
| LU0390137031 | Templeton Frontier Markets A                   | 127,796    | 2.000,00               | 15,65 | 15,41         | 1.969,33          | 0,00 | -30,67              | -30,67  | -1,53% | 19,60%    |
| LU0375259446 | Investec GSF - Africa & Middle East Fund F Acc | 148,810    | 2.000,00               | 13,44 | 13,01         | 1.936,01          | 0,00 | -63,99              | -63,99  | -3,20% | 19,27%    |
| LU0322252924 | db x-trackers FTSE Vietnam Index ETF           | 98,517     | 2.000,00               | 20,30 | 19,23         | 1.894,49          | 0,00 | -105,51             | -105,51 | -5,28% | 18,86%    |

**Aktuelle Depotperformance** 10.000,00 10.045,99 0,00 45,99 45,99 0,46%

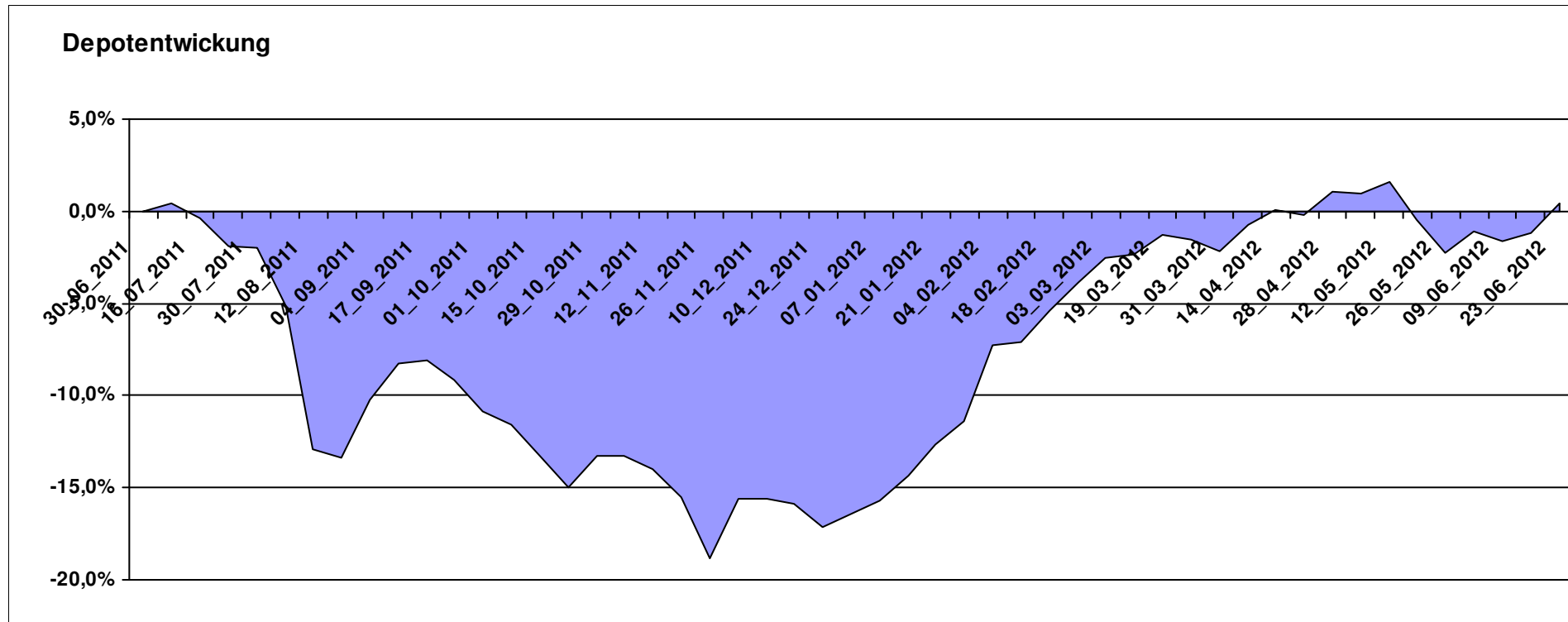

# Aktuelle Depotübersicht

Letzter festgestellter Kurs vom: 23.06.2012

Bericht erstellt am: 23.06.2012 07:24:37

| SchinziIord  |                                      | Teilnehmer |                        |        |                      |           |      |                     |         |         |           |
|--------------|--------------------------------------|------------|------------------------|--------|----------------------|-----------|------|---------------------|---------|---------|-----------|
| WKN          | Wertpapier Name                      | Stück      | Bestand Einstandspreis | MW     | Aktuell letzter Kurs | Depotwert | Div. | Gewinn/Verlust Kurs | Summe   | v.H     | Portfolio |
| LI0107994720 | QBasis Futures Fund                  | 21,697     | 2.000,00               | 92,18  | 92,63                | 2.009,76  | 0,00 | 9,76                | 9,76    | 0,49%   | 23,44%    |
| LU0424370004 | Man AHL Trend                        | 20,317     | 2.000,00               | 98,44  | 95,80                | 1.946,36  | 0,00 | -53,64              | -53,64  | -2,68%  | 22,70%    |
| DE0005561674 | ETF Dachfonds                        | 150,830    | 2.000,00               | 13,26  | 11,83                | 1.784,31  | 0,00 | -215,69             | -215,69 | -10,78% | 20,81%    |
| AT0000A0BK00 | SALUS ALPHA DIRECTIONAL MARKETS (VA) | 19,183     | 2.000,00               | 104,26 | 84,74                | 1.625,55  | 0,00 | -374,45             | -374,45 | -18,72% | 18,96%    |
| AT0000A08QK3 | SALUS ALPHA MANAGED FUTURES VT       | 18,870     | 2.000,00               | 105,99 | 64,07                | 1.208,98  | 0,00 | -791,02             | -791,02 | -39,55% | 14,10%    |

## Aktuelle Depotperformance

10.000,00

8.574,96

0,00

-1.425,03

-1.425,03

-14,25%

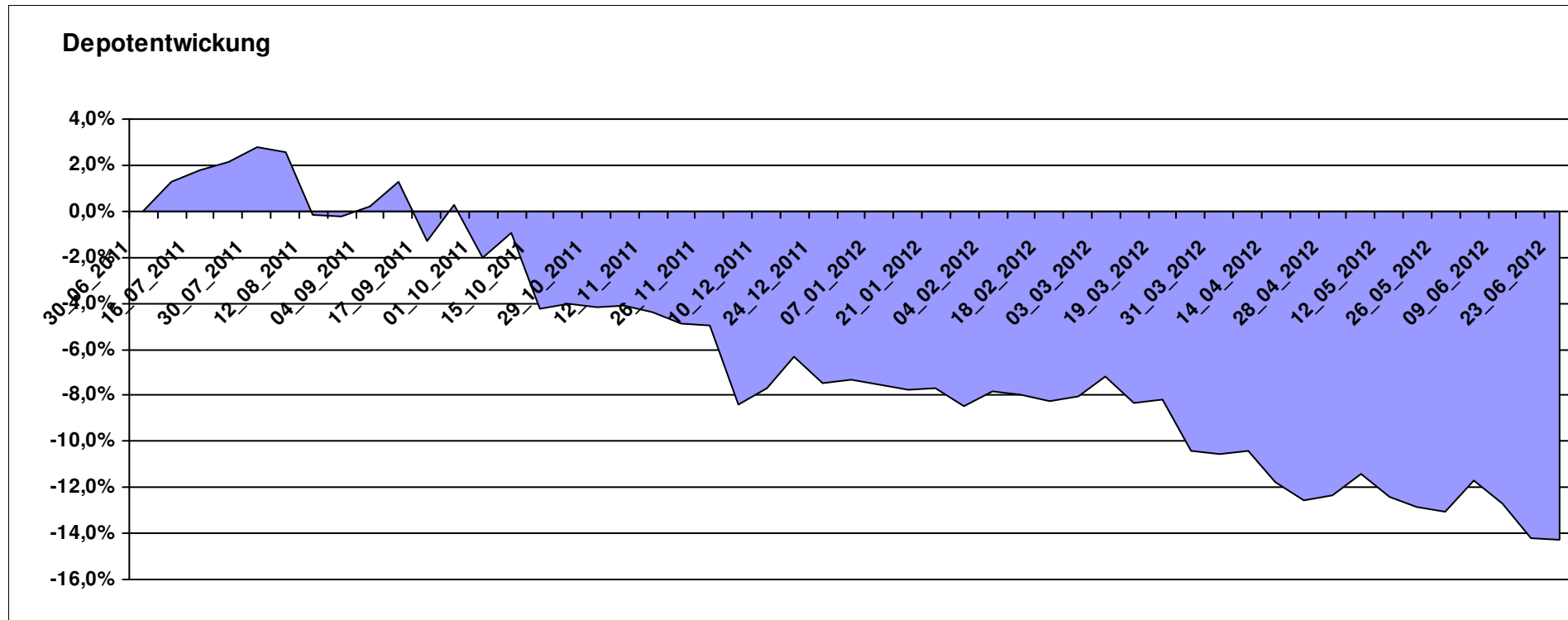

# Aktuelle Depotübersicht

Letzter festgestellter Kurs vom: 23.06.2012

Bericht erstellt am: 23.06.2012 07:24:37

| Senna        |                                  | Teilnehmer |                        |        |                      |           |      |                     |         |         |           |
|--------------|----------------------------------|------------|------------------------|--------|----------------------|-----------|------|---------------------|---------|---------|-----------|
| WKN          | Wertpapier Name                  | Stück      | Bestand Einstandspreis | MW     | Aktuell letzter Kurs | Depotwert | Div. | Gewinn/Verlust Kurs | Summe   | v.H     | Portfolio |
| LU0205193047 | Schroder ISF-US Small & Mid-Cap  | 18,039     | 2.000,00               | 110,87 | 119,95               | 2.163,80  | 0,00 | 163,80              | 163,80  | 8,19%   | 21,46%    |
| IE0004515239 | ENNISMORE EUROPEAN SC            | 27,364     | 2.000,00               | 73,09  | 79,04                | 2.162,81  | 0,00 | 162,81              | 162,81  | 8,14%   | 21,45%    |
| GB0033874214 | First State Asia Pacific Leaders | 495,203    | 2.000,00               | 4,04   | 4,27                 | 2.114,52  | 0,00 | 114,52              | 114,52  | 5,73%   | 20,97%    |
| IE00B0T0FN89 | Griffin Ottoman Fund             | 16,412     | 2.000,00               | 121,86 | 115,47               | 1.895,13  | 0,00 | -104,87             | -104,87 | -5,24%  | 18,80%    |
| LU0072463663 | BGF Latin American Fund A2 USD   | 29,877     | 2.000,00               | 66,94  | 58,45                | 1.746,32  | 0,00 | -253,68             | -253,68 | -12,68% | 17,32%    |

**Aktuelle Depotperformance** 10.000,00 10.082,58 0,00 82,57 82,57 0,83%

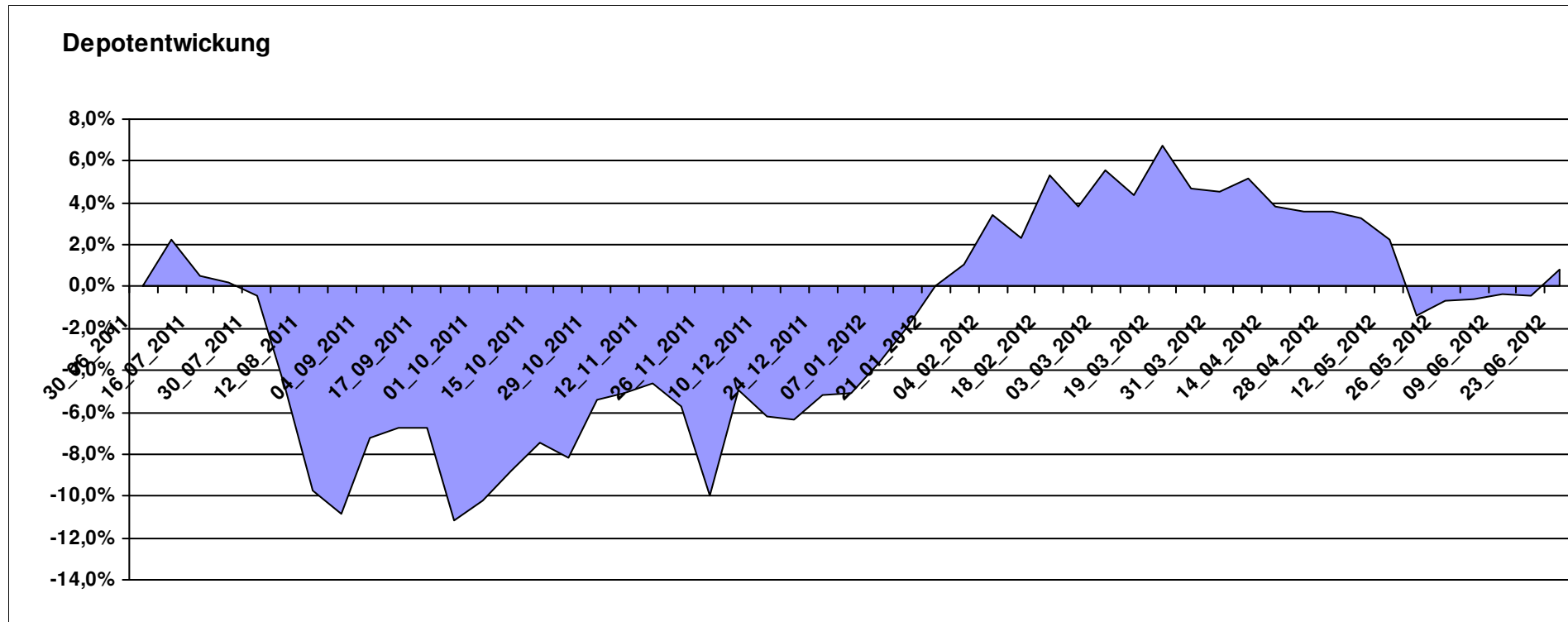

# Aktuelle Depotübersicht

Letzter festgestellter Kurs vom: 23.06.2012

Bericht erstellt am: 23.06.2012 07:24:37

| Skywalker    |                                    | Teilnehmer |                        |        |               |                   |      |                     |         |         |           |
|--------------|------------------------------------|------------|------------------------|--------|---------------|-------------------|------|---------------------|---------|---------|-----------|
| WKN          | Wertpapier Name                    | Stück      | Bestand Einstandspreis | MW     | letztter Kurs | Aktuell Depotwert | Div. | Gewinn/Verlust Kurs | Summe   | v.H     | Portfolio |
| LU0348802470 | Allianz RCM Thailand - IT - USD    | 85,506     | 2.029,06               | 23,73  | 27,41         | 2.343,72          | 0,00 | 314,66              | 314,66  | 15,51%  | 26,32%    |
| DE0008481763 | Allianz RCM Nebenwerte Deutschland | 13,436     | 2.000,00               | 148,85 | 137,58        | 1.848,57          | 0,00 | -151,43             | -151,43 | -7,57%  | 20,76%    |
| DE0008490962 | DWS Deutschland                    | 16,920     | 2.000,00               | 118,20 | 101,42        | 1.716,07          | 0,00 | -283,93             | -283,93 | -14,20% | 19,27%    |
| LU0407232692 | Nestor Afrika Fonds B              | 15,224     | 2.000,00               | 131,37 | 109,89        | 1.672,98          | 0,00 | -327,02             | -327,02 | -16,35% | 18,79%    |
| LU0147784119 | NESTOR Australien Fonds            | 4,029      | 1.617,40               | 401,48 | 328,35        | 1.322,79          | 0,00 | -294,61             | -294,61 | -18,22% | 14,86%    |
| DE0009807016 | Hausinvest                         | 0,000      | -29,06                 | 0,00   | 40,59         | 0,00              | 0,00 | 29,06               | 29,06   | Abger.  | 0,00%     |
| DE0008475096 | Allianz RCM Rohstoffonds           | 0,000      | 382,60                 | 0,00   | 90,90         | 0,00              | 0,00 | -382,60             | -382,60 | Abger.  | 0,00%     |

## Aktuelle Depotperformance

10.000,00

8.904,13

0,00

-1.095,86

-1.095,86

-10,96%

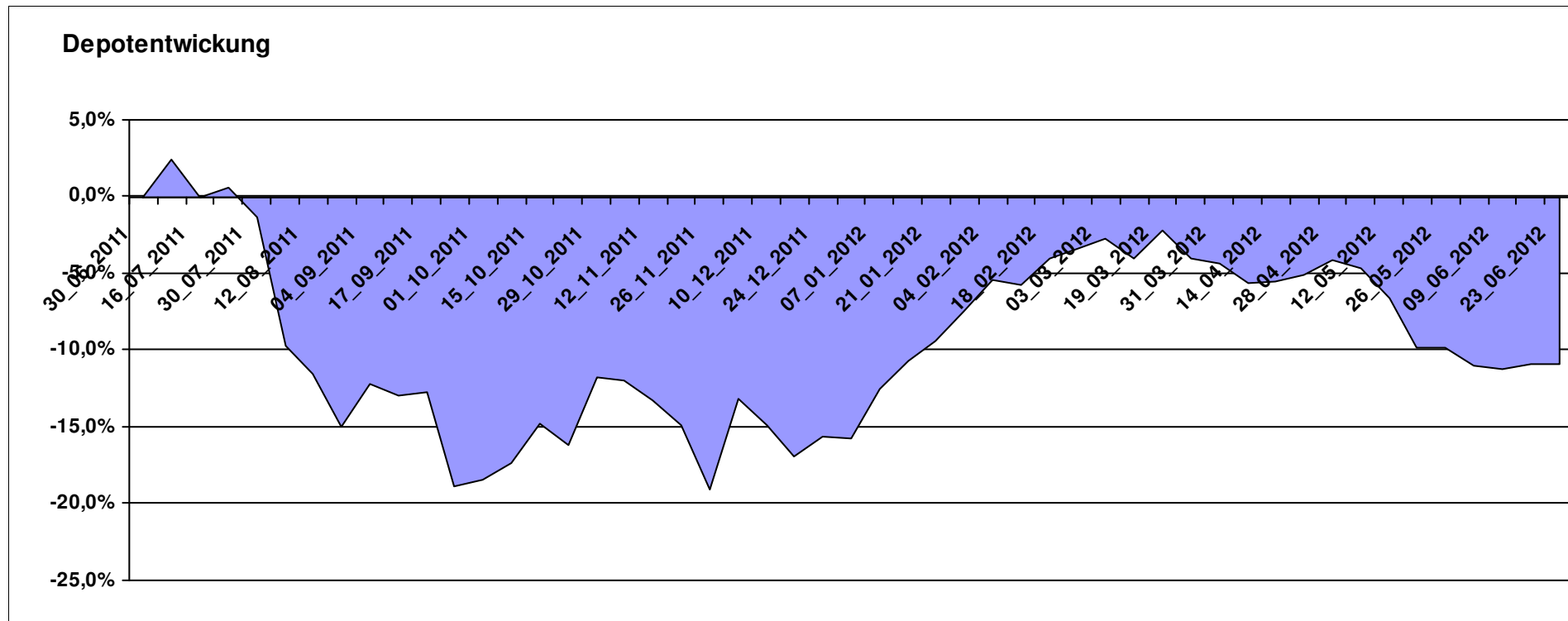

# Aktuelle Depotübersicht

Letzter festgestellter Kurs vom: 23.06.2012

Bericht erstellt am: 23.06.2012 07:24:37

| Snowky       |  |         |                        |        |              |           |      |                |         |        |           | Teilnehmer |
|--------------|--|---------|------------------------|--------|--------------|-----------|------|----------------|---------|--------|-----------|------------|
| WKN          | Wertpapier Name                          | Stück   | Bestand Einstandspreis | MW     | Aktuell      |           | Div. | Gewinn/Verlust |         | v.H    | Portfolio |            |
|              |  |         |                        |        | letzter Kurs | Depotwert |      | Kurs           | Summe   |        |           |            |
| LU0254360752 | CS Equity Fund (Lux) Global Prestige B   | 172,723 | 2.160,77               | 12,51  | 15,79        | 2.727,30  | 0,00 | 566,53         | 566,53  | 26,22% | 26,29%    |            |
| LU0069514817 | LiLux Convert                            | 12,157  | 2.000,00               | 164,51 | 159,03       | 1.933,38  | 0,00 | -66,62         | -66,62  | -3,33% | 18,64%    |            |
| LU0090303289 | Multiadvisor Sicav Esprit                | 22,686  | 2.000,00               | 88,16  | 84,68        | 1.921,05  | 0,00 | -78,95         | -78,95  | -3,95% | 18,52%    |            |
| LU0278527428 | Nordea-1 Nordic Eq SC BP                 | 179,051 | 2.000,00               | 11,17  | 10,61        | 1.899,73  | 0,00 | -100,27        | -100,27 | -5,01% | 18,31%    |            |
| LU0329427255 | JB EF Biotech                            | 17,005  | 1.769,72               | 104,07 | 111,24       | 1.891,66  | 0,00 | 121,94         | 121,94  | 6,89%  | 18,24%    |            |
| LU0261454143 | SGAM Fund Eqs Luxury & Lifestyle A (USD) | 0,000   | -160,77                | 0,00   | 105,86       | 0,00      | 0,00 | 160,77         | 160,77  | Abger. | 0,00%     |            |
| LU0338690372 | DB Platinum Agriculture Euro             | 0,000   | 230,28                 | 0,00   | 6593,06      | 0,00      | 0,00 | -230,28        | -230,28 | Abger. | 0,00%     |            |

## Aktuelle Depotperformance

10.000,00

10.373,12

0,00

373,12

373,12

3,73%

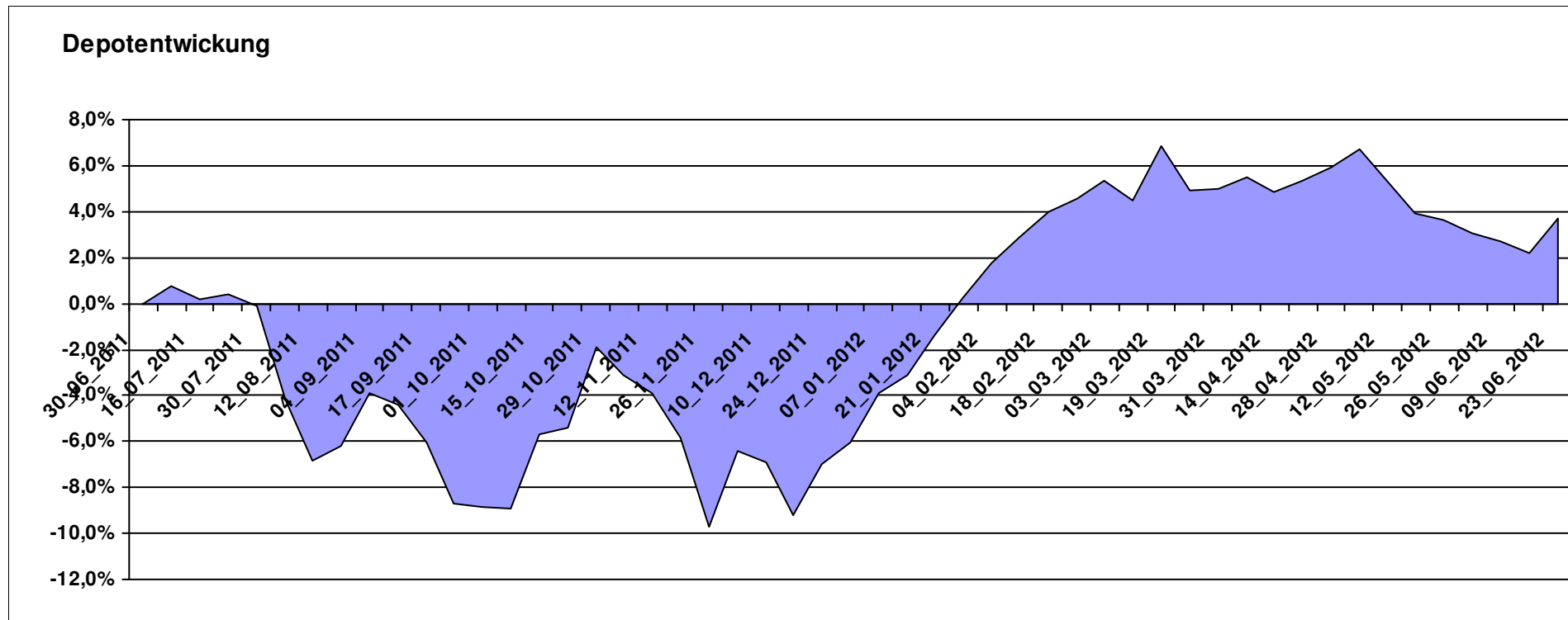

# Aktuelle Depotübersicht

Letzter festgestellter Kurs vom: 23.06.2012

Bericht erstellt am: 23.06.2012 07:24:37

| vanity       |                                    | Teilnehmer |                        |        |                      |           |      |                     |         |         |           |
|--------------|------------------------------------|------------|------------------------|--------|----------------------|-----------|------|---------------------|---------|---------|-----------|
| WKN          | Wertpapier Name                    | Stück      | Bestand Einstandspreis | MW     | Aktuell letzter Kurs | Depotwert | Div. | Gewinn/Verlust Kurs | Summe   | v.H     | Portfolio |
| LU0292100046 | db x-trackers MSCI Korea TRN       | 45,967     | 2.000,00               | 43,51  | 43,18                | 1.984,85  | 0,00 | -15,15              | -15,15  | -0,76%  | 25,51%    |
| LU0252635023 | Lyxor DAXplus Covered Call         | 31,156     | 2.000,00               | 64,19  | 58,02                | 1.807,69  | 0,00 | -192,31             | -192,31 | -9,62%  | 23,24%    |
| FR0010168781 | Lyxor ETF MSCI EMU Value           | 17,999     | 2.000,00               | 111,12 | 80,48                | 1.448,58  | 0,00 | -551,42             | -551,42 | -27,57% | 18,62%    |
| LU0252634307 | Lyxor ETF LEVDAX                   | 36,427     | 2.000,00               | 54,90  | 36,98                | 1.347,09  | 0,00 | -652,91             | -652,91 | -32,65% | 17,32%    |
| LU0392496930 | ComStage ETF DJ EURO STOXX 50 Lev. | 103,578    | 2.000,00               | 19,31  | 11,50                | 1.191,15  | 0,00 | -808,85             | -808,85 | -40,44% | 15,31%    |

## Aktuelle Depotperformance

10.000,00

7.779,36

0,00

-2.220,65

-2.220,65

-22,21%

