

BGF Global Government Bond Fund Hedged A2 EUR

Fondsdaten per 28.02.2013

Basisdaten	
WKN / ISIN:	A0MUK8 / LU0297942863
Fondsgesellschaft	BlackRock (Luxembourg) S.A.
Fondsmanager	Herr Scott Thiel, Herr Yoni Saposh
Anlageregion	Welt
Fondskategorie	Rentenfonds
Asset-Schwerpunkt	Staatsanleihen gemischte Laufzeiten
Fonds-Benchmark	100% CWGBI - US\$ Hedged
Risikoklasse	<input type="checkbox"/> 1 <input checked="" type="checkbox"/> 2 <input type="checkbox"/> 3 <input type="checkbox"/> 4
Risiko-Ertrags-Profil (SRRI)	<input type="checkbox"/> 1 <input type="checkbox"/> 2 <input checked="" type="checkbox"/> 3 <input type="checkbox"/> 4 <input type="checkbox"/> 5 <input type="checkbox"/> 6 <input type="checkbox"/> 7
Fondsvolumen	363,70 Mio. EUR (alle Tranchen)
Auflegungsdatum	30.06.1987
Ertragsverwendung	thesaurierend
Steuerstatus	transparent
Geschäftsjahr	1.9. - 31.8.
Kauf / Verkauf	Ja / Ja
Vermögenswirksame Leistungen	nicht möglich

Fondsporträt

Der Fonds zielt auf maximalen Gesamtertrag ab. Der Fonds legt mindestens 70% seines Gesamtvermögens in erstklassige (Investment Grade) übertragbare festverzinsliche Wertpapiere an, die von einer Regierung oder ihren Einrichtungen weltweit begeben werden. Das Währungsrisiko wird flexibel gemanagt.

Kosten und Gebühren	
Ausgabeaufschlag (effektiv)	5,00% (4,76%)
Depotbankgebühr p.a.	0,00%
Managementgebühr p.a.	0,75%
Gesamtkostenquote (TER) 2012	1,04%

Abwicklungsmodalitäten	
FFB-Online-Orderschlusszeit	10:45
Preisfeststellung	t+0

Preise	
Preise vom	04.04.2013
Ausgabepreis	n.v.
Nettoinventarwert (NAV)	23,84 EUR

Ratings	
FWW FundStars®	☆☆
Morningstar Rating™	★★★★★
S&P Capital IQ Grading	Silver/V2
FERI Rating	C

Wertentwicklung in EUR

- BGF Global Government Bond Fund Hedged A2 EUR
- Vergleichsindex: FWW® Sektordurchschnitt Rentenfonds Staatsanleihen gemischte Laufzeiten Welt Welt (Hartwährungen)

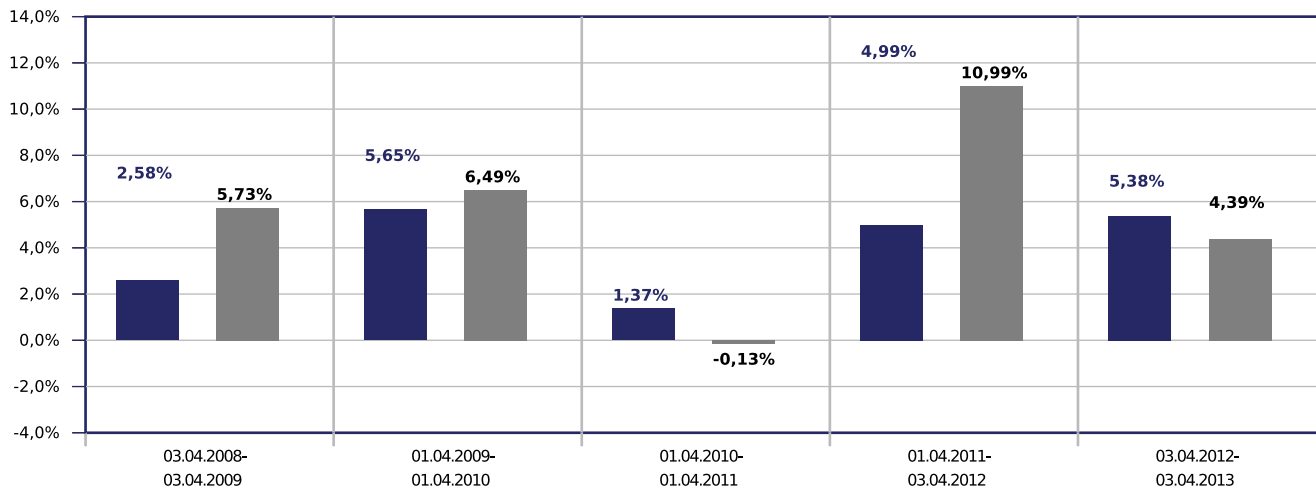

Beispielrechnung für 1.000 EUR *

976,93 €	1.032,10 €	1.046,25 €	1.098,49 €	1.157,57 €
----------	------------	------------	------------	------------



BGF Global Government Bond Fund Hedged A2 EUR

Fondsdaten per 28.02.2013

* Berücksichtigung des Ausgabeaufschlages zum Zeitpunkt der Anschaffung (Nettomethode).

Die Wertentwicklung in der Balkengrafik wird errechnet nach BVI-Methode, bei Wiederanlage der Erträge, ohne Berücksichtigung des Ausgabeaufschlages, der das Anlageergebnis mindert. Die Beispielrechnung spiegelt den aktuell maximalen Ausgabeaufschlag des Fonds wieder. Wertentwicklungen in der Vergangenheit sind keine Indikation für zukünftige Erträge.

Allgemeines Beispiel: Bei einem Ausgabeaufschlag von 5% ergibt sich, dass das individuelle Anlageergebnis am ersten Tag durch die Zahlung eines Ausgabeaufschlages vermindert wird. Dadurch reduziert sich der zur Anlage zur Verfügung stehende Betrag um 4,80% (Berechnung: $100\% - [(100\%/105\%)*100]$). Dies bedeutet, dass bei einer Anlagesumme von 1.000 Euro letztlich Fondsanteile in Höhe von 952,40 Euro erworben werden.

Zusätzlich können die Wertentwicklung mindernde Depotkosten entstehen. Wird der Fonds in einer Fremdwährung geführt, können Wechselkurseffekte die Wertentwicklung negativ beeinflussen. Fondsbestände können sich von der Zusammensetzung des Index unterscheiden. Der genannte Index dient lediglich zu Vergleichszwecken.

Wertentwicklungsgrafik (08.06.2007 bis 04.04.2013, EUR)

■ BGF Global Government Bond Fund Hedged A2 EUR

■ Vergleichsindex: FWW® Sektordurchschnitt Rentenfonds Staatsanleihen gemischte Laufzeiten Welt Welt (Hartwährungen)



Wertentwicklung in EUR

	gesamt		p.a.	
	Fonds	Sektor	Fonds	Sektor
1 Woche	0,13%	n.v.		
1 Monat	0,51%	1,29%		
3 Monate	0,85%	0,55%		
6 Monate	1,85%	-1,47%		
seit Jahresbeginn	0,81%	0,55%		
1 Jahr	5,38%	4,18%	5,38%	4,18%
3 Jahre	12,16%	15,01%	3,90%	4,77%
5 Jahre	22,22%	24,37%	4,09%	4,46%

Risikokennzahlen

	1 Jahr		3 Jahre	
	Fonds	Sektor	Fonds	Sektor
Volatilität	1,73%	8,21%	2,67%	9,74%
Sharpe Ratio	2,26	0,77	1,16	0,73
Tracking Error	2,62%	4,32%	2,97%	6,10%
Korrelation	0,67	0,56	0,68	0,53
Beta	0,34	0,70	0,45	0,62

BGF Global Government Bond Fund Hedged A2 EUR

Fondsdaten per 28.02.2013

Wertentwicklung in EUR	gesamt		p.a.	
	Fonds	Sektor	Fonds	Sektor
	10 Jahre	34,56%	36,51%	3,01%

Risikokennzahlen	1 Jahr		3 Jahre	
	Fonds	Sektor	Fonds	Sektor
	Treynor Ratio	11,63%	4,55%	6,93%

Berechnungsbasis: Anteilwert vom 03.04.2013

Die 10 größten Engagements		
1% JAPAN (GOVERNMENT...		9,0%
1,1% JAPAN (GOVERNME...		7,5%
1,1% JAPAN (GOVERNME...		3,8%
2,1% JAPAN (GOVERNME...		3,1%
4,750% Buoni Polienn...		2,3%
4,0% Italy (Republic...		2,1%
4.750% Germany (Fede...		1,7%
3,5% Germany 04.01.2016		1,7%
1.07943% France(Govt...		1,7%
3% FRANCE (REPUBLIC ...		1,5%

Vermögensaufteilung		
Renten		100,0%

Regionen-/Länderaufteilung**		
Euroland		40,6%
Japan		25,9%
Welt		14,2%
USA		14,0%
Großbritannien		4,3%
Dänemark		1,0%

** Die Angaben beziehen sich auf den Wertpapieranteil des Fonds.

Wertentwicklung wird errechnet von Nettoanteilswert zu Nettoanteilswert (BVI-Methode), bei Wiederanlage der Erträge, ohne Berücksichtigung des Ausgabeaufschlages, der das Anlageergebnis mindert. Frühere Wertentwicklungen sind kein verlässlicher Indikator für die künftige Wertentwicklung. Berechnungsbasis: Anteilwert vom 03.04.2013

Diese Informationen dienen Werbezwecken und stellen keine Anlage-, Steuer- oder Rechtsberatung dar. Die steuerliche Behandlung der Erträge aus Investmentfonds hängt von den persönlichen Verhältnissen des Kunden ab und kann künftig Änderungen unterworfen sein.

Datenquellen: Fondsdaten FWW GmbH (Hinweise unter <http://fww.de/disclaimer/>), Morningstar Rating, S&P Rating, FERI Fonds Rating (Hinweise unter <http://fww.biz/ffb/disclaimer-ratings/>)

Alle hier gemachten Angaben beruhen auf sorgfältig ausgewählten Quellen. Eine Gewähr für die Richtigkeit kann jedoch nicht übernommen werden. Die gesetzlich vorgeschriebenen Verkaufsunterlagen erhalten Sie bei Ihrem Berater oder der FFB.