

ARERO - Der Weltfonds

Fondsdaten per 31.10.2013

Basisdaten	
WKN / ISIN:	DWS0R4 / LU0360863863
Fondsgesellschaft	DWS Investment S.A.
Fondsmanager	Herr Jens Lueckhof
Anlageregion	Welt
Fondskategorie	Mischfonds
Asset-Schwerpunkt	dynamisch
Fonds-Benchmark	n.v.
Risikoklasse	<input type="checkbox"/> 1 <input type="checkbox"/> 2 <input checked="" type="checkbox"/> 3 <input type="checkbox"/> 4
Risiko-Ertrags-Profil (SRRI)	<input type="checkbox"/> 1 <input type="checkbox"/> 2 <input type="checkbox"/> 3 <input type="checkbox"/> 4 <input type="checkbox"/> 5 <input checked="" type="checkbox"/> 6 <input type="checkbox"/> 7
Fondsvolumen	306,84 Mio. EUR (alle Tranchen)
Auflegungsdatum	20.10.2008
Ertragsverwendung	thesaurierend
Steuerstatus	transparent
Geschäftsjahr	1.1. - 31.12.
Kauf / Verkauf	Ja / Ja
Vermögenswirksame Leistungen	nicht möglich

Ratings	
FWW FundStars®	☆☆☆
Morningstar Rating™	★★★★★
FERI Rating	C

Fondsporträt

Der Fonds bildet die Anlageklassen Aktien, Renten und Rohstoffe über repräsentative Indizes in einem einzigen Produkt ab, um an der Entwicklung der Weltwirtschaft partizipieren zu können. Die Gewichtung der Anlageklassen basiert auf einem wissenschaftlich fundierten Konzept zur Vermögensanlage. Dadurch soll ein besonders günstiges Rendite-Risiko-Verhältnis erreicht werden.

Kosten und Gebühren	
Ausgabeaufschlag (effektiv)	0,00% (0,00%)
All-in-Fee	0,45%
Gesamtkostenquote (TER) 2012	0,50%

Abwicklungsmodalitäten	
FFB-Online-Orderschlusszeit	12:00
Preisfeststellung	t+1

Preise	
Preise vom	30.12.2013
Ausgabepreis	146,80 EUR
Rücknahmepreis	146,80 EUR

Wertentwicklung in EUR

- ARERO - Der Weltfonds
- Vergleichsindex: FWW® Sektordurchschnitt Mischfonds dynamisch Welt

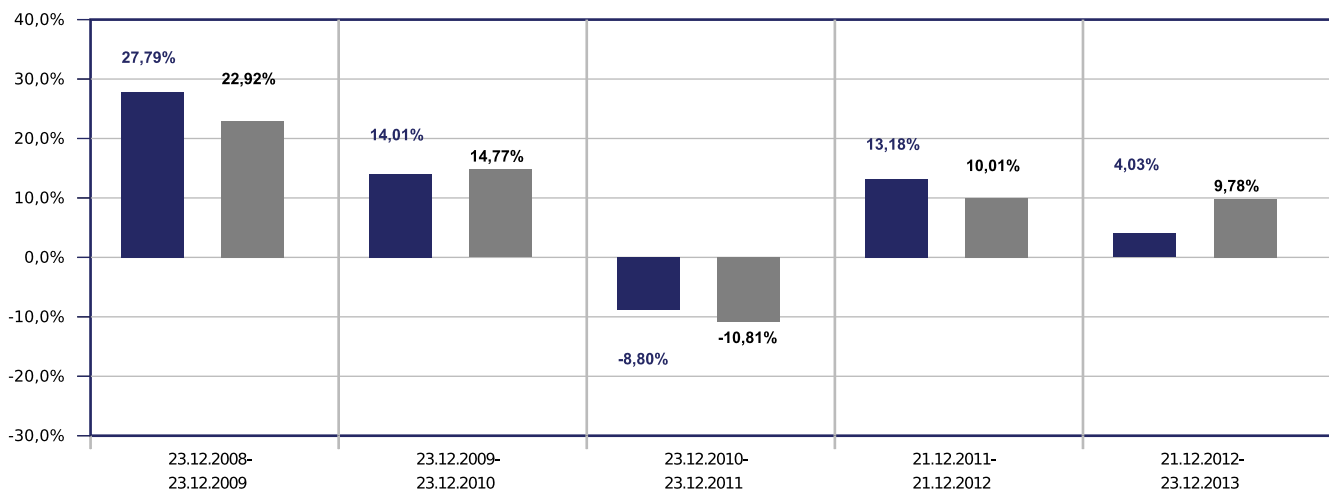

Beispielrechnung für 1.000 EUR *

1.277,90 €	1.456,89 €	1.328,68 €	1.503,84 €	1.564,44 €
------------	------------	------------	------------	------------

* Berücksichtigung des Ausgabeaufschlages zum Zeitpunkt der Anschaffung (Nettomethode).

Die Wertentwicklung in der Balkengrafik wird errechnet nach BVI-Methode, bei Wiederanlage der Erträge, ohne Berücksichtigung des Ausgabeaufschlages, der das Anlageergebnis mindert. Die Beispielrechnung spiegelt den aktuell maximalen Ausgabeaufschlag des Fonds wieder. Wertentwicklungen in der Vergangenheit sind keine Indikation für zukünftige Erträge.



ARERO - Der Weltfonds

Fondsdaten per 31.10.2013

Wertentwicklung wird errechnet von Nettoanteilswert zu Nettoanteilswert (BVI-Methode), bei Wiederanlage der Erträge, ohne Berücksichtigung des Ausgabeaufschlages, der das Anlageergebnis mindert. Frühere Wertentwicklungen sind kein verlässlicher Indikator für die künftige Wertentwicklung. Berechnungsbasis: Anteilwert vom 30.12.2013

Diese Informationen dienen Werbezwecken und stellen keine Anlage-, Steuer- oder Rechtsberatung dar. Die steuerliche Behandlung der Erträge aus Investmentfonds hängt von den persönlichen Verhältnissen des Kunden ab und kann künftig Änderungen unterworfen sein.

Datenquellen: Fondsdaten FWW GmbH (Hinweise unter <http://fww.de/disclaimer/>), Morningstar Rating, S&P Rating, FERI Fonds Rating (Hinweise unter <http://fww.biz/ffb/disclaimer-ratings/>)

Alle hier gemachten Angaben beruhen auf sorgfältig ausgewählten Quellen. Eine Gewähr für die Richtigkeit kann jedoch nicht übernommen werden. Die gesetzlich vorgeschriebenen Verkaufsunterlagen erhalten Sie bei Ihrem Berater oder der FFB.