

# iShares MDAX (R) (DE)

Fondsdaten per 27.08.2013

Basisdaten								
WKN / ISIN:	593392 / DE0005933923							
Fondsgesellschaft	BlackRock Asset Management Deutschland AG							
Fondsmanager	Barclays Global Investors (Deutschland) AG							
Anlageregion	Deutschland							
Fondskategorie	Aktienfonds							
Asset-Schwerpunkt	Small & Mid Cap							
Fonds-Benchmark	100% MDAX							
Risikoklasse	<table border="1"><tr><td>1</td><td>2</td><td>3</td><td>4</td></tr></table>	1	2	3	4			
1	2	3	4					
Risiko-Ertrags-Profil (SRR1)	<table border="1"><tr><td>1</td><td>2</td><td>3</td><td>4</td><td>5</td><td>6</td><td>7</td></tr></table>	1	2	3	4	5	6	7
1	2	3	4	5	6	7		
Fondsvolumen	1.202,32 Mio. EUR (alle Tranchen)							
Auflegungsdatum	19.04.2001							
Ertragsverwendung	thesaurierend							
Steuerstatus	transparent							
Geschäftsjahr	1.5. - 30.4.							
Kauf / Verkauf	Ja / Ja							
Vermögenswirksame Leistungen	nicht möglich							
Hinweistext	<b>Achtung: Bitte beachten Sie die Gebühren für den ETF Handel!!</b>							

## Fondsporträt

Der Fonds bildet den Deutschen Aktienindex für Midcaps MDAX-Performanceindex der Deutschen Börse AG nach.

## Kosten und Gebühren

Umsatzkommission (ETF)	0,20%
All-in-Fee	0,50%
Gesamtkostenquote (TER) 2011	0,51%

## Abwicklungsmodalitäten

FFB-Online-Orderschlusszeit	14:00
Preisfeststellung	t+0

## Preis

Preis vom	30.12.2013
Nettoinventarwert (NAV)	149,36 EUR

## ETF-Informationen

Nachgebildeter Index	MDAX®
Index-Anbieter	Deutsche Börse AG
Index-Typ	Nebenwerte-Index
Struktur	voll replizierend

## Ratings

FWW FundStars®	★★★★
Morningstar Rating™	★★★★★
FERI Rating	B

# iShares MDAX (R) (DE)

Fondsdaten per 27.08.2013

## Wertentwicklung in EUR

- iShares MDAX (R) (DE)
- Vergleichsindex: MSCI GERMANY SMID CAP STRD USD

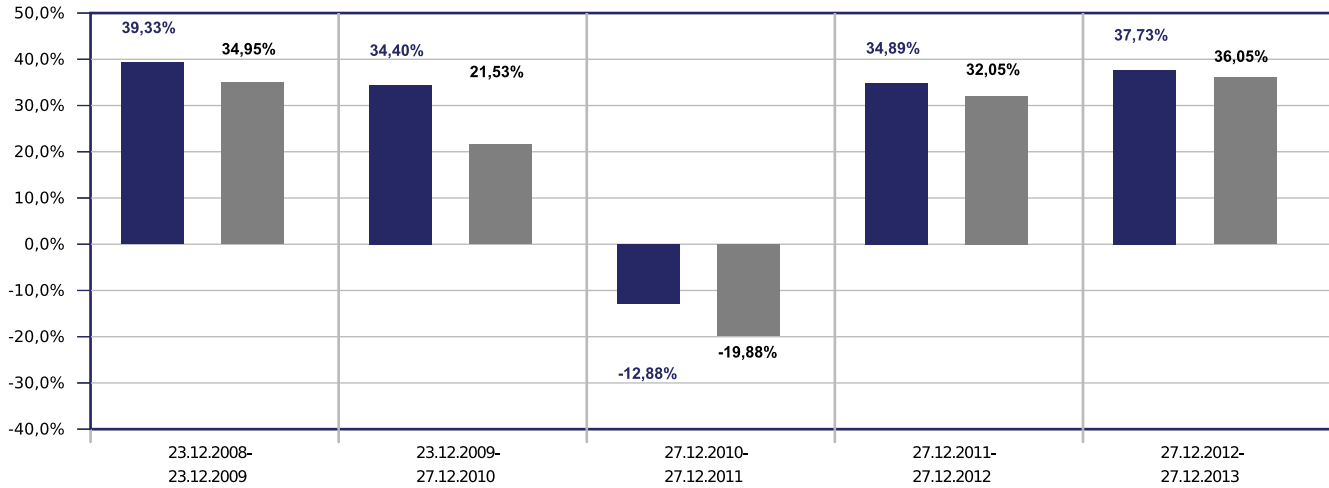

### Beispielrechnung für 1.000 EUR \*

1.390,52 €	1.868,86 €	1.628,16 €	2.196,27 €	3.024,83 €
------------	------------	------------	------------	------------

\* Berücksichtigung der FFB Vertriebsprovision zum Zeitpunkt der Anschaffung (Nettomethode).

Die Wertentwicklung in der Balkengrafik wird errechnet nach BVI-Methode, bei Wiederanlage der Erträge. Wertentwicklungen in der Vergangenheit sind keine Indikation für zukünftige Erträge.

Allgemeines Beispiel: Bei einer FFB Vertriebsprovision von 0,20% ergibt sich, dass das individuelle Anlageergebnis am ersten Tag durch diese Zahlung vermindert wird. Dadurch reduziert sich der zur Anlage zur Verfügung stehende Betrag um 0,20% (Berechnung:  $100\% - [(100\%/100,20\%)*100]$ ). Dies bedeutet, dass bei einer Anlagesumme von 1.000 Euro letztlich Fondsanteile in Höhe von 998,- Euro erworben werden.

Zusätzlich können die Wertentwicklung mindernde Transaktions- und Depotkosten sowie sonstige Kosten entstehen. Wird der Fonds in einer Fremdwährung geführt, können Wechselkurseffekte die Wertentwicklung negativ beeinflussen. Fondsbestände können sich von der Zusammensetzung des Index unterscheiden. Der genannte Index dient lediglich zu Vergleichszwecken.

# iShares MDAX (R) (DE)

Fondsdaten per 27.08.2013

## Wertentwicklungsgrafik (19.04.2001 bis 30.12.2013, EUR)

- iShares MDAX (R) (DE)
- Vergleichsindex: MSCI GERMANY SMID CAP STRD USD



### Wertentwicklung in EUR

	gesamt		p.a.	
	Fonds	Sektor	Fonds	Sektor
1 Woche	0,50%	n.v.		
1 Monat	2,29%	0,94%		
3 Monate	10,08%	7,18%		
6 Monate	19,80%	16,85%		
seit Jahresbeginn	38,45%	29,77%		
1 Jahr	37,73%	29,24%	37,73%	29,24%
3 Jahre	61,85%	39,54%	17,41%	11,75%
5 Jahre	203,09%	172,87%	24,83%	22,23%

### Risikokennzahlen

	1 Jahr		3 Jahre	
	Fonds	Sektor	Fonds	Sektor
Volatilität	9,72%	9,49%	16,37%	14,02%
Sharpe Ratio	3,51	2,99	1,17	0,93
Tracking Error	15,51%	12,93%	9,55%	8,58%
Korrelation	0,93	0,84	0,97	0,89
Beta	0,80	0,73	0,99	0,80

# iShares MDAX (R) (DE)

Fondsdaten per 27.08.2013

	Wertentwicklung in EUR			
	gesamt		p.a.	
	Fonds	Sektor	Fonds	Sektor
10 Jahre	254,03%	229,47%	13,48%	12,66%
seit Auflegung	239,03%	n.v.		n.v.

	Risikokennzahlen			
	1 Jahr		3 Jahre	
	Fonds	Sektor	Fonds	Sektor
Treynor Ratio	42,79%	42,78%	19,33%	16,91%

Berechnungsbasis: Anteilwert vom 30.12.2013

Die 10 größten Engagements		
European Aeronautic ...		10,1%
Kabel Deutschland		6,9%
Brenntag Ag		5,9%
Gea		5,4%
METRO AG		3,9%
Symrise		3,6%
ProSiebenSat.1 Media AG		3,5%
MTU Aero Engines Ho...		3,4%
Hannover Rückversich...		3,1%
MAN SE		2,9%

Vermögensaufteilung	
Aktien	100,0%

Regionen-/Länderaufteilung**		
Deutschland		89,3%
Niederlande		10,1%
Luxemburg		0,7%

Branchenaufteilung		
Industrie / Investit...		32,3%
Medien / Photographie		14,3%
Chemie		12,7%
Divers		11,2%
Immobilien		7,8%
Einzelhandel		6,2%
Gesundheit / Healthcare		5,3%
Versicherungen		3,8%
Grundstoffe		3,4%
Automobile / -zulief...		3,1%

\*\* Die Angaben beziehen sich auf den Wertpapieranteil des Fonds.

Wertentwicklung wird errechnet von Nettoanteilswert zu Nettoanteilswert (BVI-Methode), bei Wiederanlage der Erträge, ohne Berücksichtigung des Ausgabeaufschlages, der das Anlageergebnis mindert. Frühere Wertentwicklungen sind kein verlässlicher Indikator für die künftige Wertentwicklung. Berechnungsbasis: Anteilwert vom 30.12.2013

Diese Informationen dienen Werbezwecken und stellen keine Anlage-, Steuer- oder Rechtsberatung dar. Die steuerliche Behandlung der Erträge aus Investmentfonds hängt von den persönlichen Verhältnissen des Kunden ab und kann künftig Änderungen unterworfen sein.

Datenquellen: Fondsdaten FWW GmbH (Hinweise unter <http://fww.de/disclaimer/>), Morningstar Rating, S&P Rating, FERI Fonds Rating (Hinweise unter <http://fww.biz/ffb/disclaimer-ratings/>)

Alle hier gemachten Angaben beruhen auf sorgfältig ausgewählten Quellen. Eine Gewähr für die Richtigkeit kann jedoch nicht übernommen werden. Die gesetzlich vorgeschriebenen Verkaufsunterlagen erhalten Sie bei Ihrem Berater oder der FFB.